災害時の情報伝達強化

板を設置し、文字情報でも繰り返しお知らせします。

また、安全安心メール（まめメール）や携帯電話を利用した緊急速報メール、ツイッターを利用した情報提供など多様な情報提供を行います。

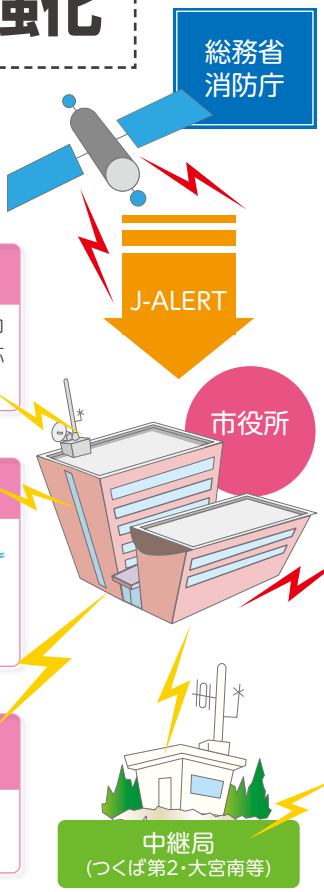

緊急速報のメール

市内にいる場合、NTTドコモ、KDDI、Softbankの対応機種に配信　※登録不要

ツイッター

twitter

ツイッター
@nodasi_saigai

安全安心メール（まめメール）

事前登録者にメール配信
※登録方法はP9へ

同報系防災行政無線（一斉放送無線）

○拡声器付き子局212基
○高齢者介護施設や保育所などに戸別受信機設置
○設置を希望した聴覚障がい者世帯に文字表示機能付き戸別受信機設置
○小学校等の子局52基は双方向通信可能
○駅前に電光掲示板の設置
※国からJ-ALERTにより緊急地震速報や弾道ミサイル情報など自動起動で一斉に放送

自動音声応答システム（HPで内容確認）
0080-800-1375

移動系防災無線

災害発生時の情報収集等で活用

［情報収集・応援要請］
避難者▶避難所職員▶支部連絡所▶本部
［情報提供］
本部▶支部連絡所▶避難所職員▶市民
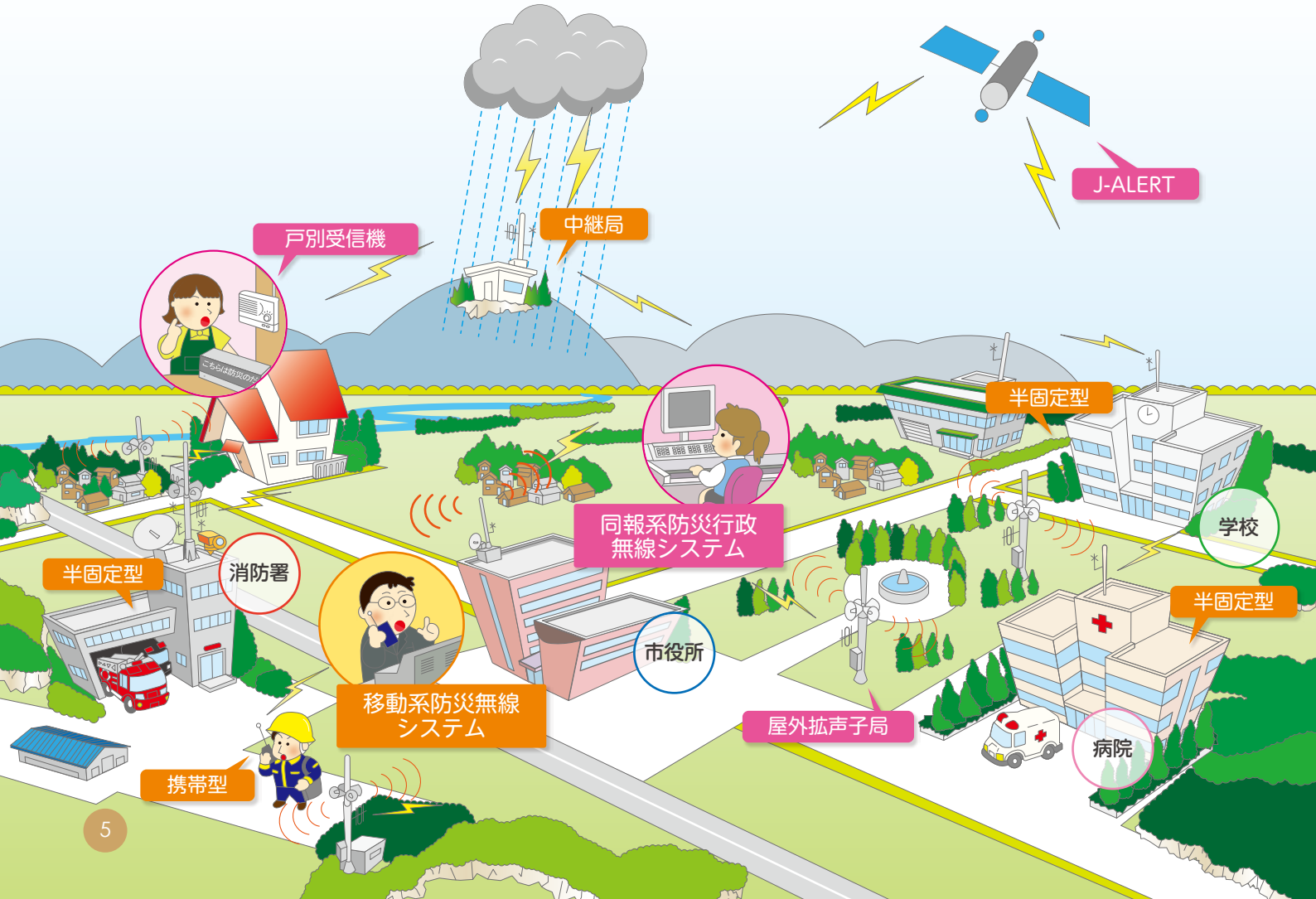
川間駅南口の電光掲示板