

野田市監査委員告示第3号

地方自治法第199条第1項、第2項及び第4項の規定に基づき定期監査を実施したので、同条第9項の規定により、その結果を別紙のとおり公表する。

令和5年3月7日

野田市監査委員	栗林	徹
同	新井	栄子
同	木村	欽一

令和4年度

# 定期監査結果

野田市監査委員



## 目 次

1	監査した監査委員.....	1
2	監査の種類.....	1
3	監査対象部局.....	1
4	監査の期間.....	2
5	監査の対象.....	2
6	監査の着眼点.....	2
7	監査の実施内容.....	2
8	監査の結果.....	2
	<b>【市政推進室】</b> .....	6
	<b>【新型コロナウイルスワクチン接種対策室】</b> .....	7
	<b>【環境部】</b> .....	8
	《清掃計画課》.....	8
	《環境保全課》.....	9
	《清掃管理課》.....	10
	<b>【PR推進室】</b> .....	11
	<b>【市民生活部】</b> .....	12
	《市民課》.....	12
	《国保年金課》.....	14
	《市民生活課》.....	18
	《防災安全課》.....	19
	《関宿支所》.....	20
	<b>【企画財政部】</b> .....	21
	《企画調整課》.....	21
	《財政課》.....	23
	《課税課》.....	26
	《収税課》.....	27
	《鉄道建設促進担当・鉄道複線化担当》.....	29
	<b>【健康子ども部】</b> .....	30
	《児童家庭課》.....	30
	《保育課》.....	32
	《子ども家庭総合支援課》.....	34
	《保健センター》.....	36
	<b>【議会事務局】</b> .....	38
	<b>【選挙管理委員会事務局】</b> .....	39
	<b>【監査委員事務局】</b> .....	40
	<b>【農業委員会事務局】</b> .....	41
	<b>【自然経済推進部】</b> .....	43
	《商工労政課》.....	43

《農政課》	45
《みどりと水のまちづくり課》	47
《スポーツ推進課》	49
《遊休農地活用担当》	50
<b>【都市部】</b>	51
《都市計画課》	51
《建築指導担当》	52
《都市整備課》	53
《梅郷駅西土地区画整理事務所》	55
《愛宕駅周辺地区市街地整備事務所》	56
《関宿地区土地区画整理事務所》	57
《関宿地区工業団地整備担当》	58
《都市計画道路見直し担当》	59
<b>【生涯学習部】</b>	60
《教育総務課》	60
《生涯学習課》	63
《公民館》	65
《青少年課》	66
《興風図書館》	67
<b>【学校教育部】</b>	68
《学校教育課》	68
《学校給食センター》	70
《関宿学校給食センター》	71
《指導課》	72
<b>【総務部】</b>	73
《総務課》	73
《市史編さん担当》	74
《工事検査担当》	75
《人事課》	76
《行政管理課》	79
《管財課》	80
《営繕課》	81
《公共施設適正管理対策担当》	83
<b>【消防】</b>	84
《総務課》	84
《予防課》	85
《警防課》	86
《消防署》	87
<b>【福祉部】</b>	89
《生活支援課》	89

《障がい者支援課》	92
《高齢者支援課》	94
《人権・男女共同参画推進課》	98
《福社会館》	99
《こぶし園》	100
<b>【土木部】</b>	101
《管理課》	101
《補修事務所》	103
《道路建設課》	104
《下水道課》	106
《用地課》	109
<b>【水道部】</b>	110
《業務課・工務課》	110
<b>【会計管理者】</b>	112







1 監査した監査委員

栗林 徹、新井 栄子、木村 欽一

2 監査の種類

定期監査

3 監査対象部局

(1) 【市政推進室】

(2) 【新型コロナウイルスワクチン接種対策室】

(3) 【環境部】

清掃計画課、環境保全課、清掃管理課

(4) 【PR推進室】

(5) 【市民生活部】

市民課、国保年金課、市民生活課、防災安全課、関宿支所

(6) 【企画財政部】

企画調整課、財政課、課税課、収税課、鉄道建設促進担当・鉄道複線化担当

(7) 【健康子ども部】

児童家庭課、保育課、子ども家庭総合支援課、保健センター

(8) 【議会事務局】

(9) 【選挙管理委員会事務局】

(10) 【監査委員事務局】

(11) 【農業委員会事務局】

(12) 【自然経済推進部】

商工労政課、農政課、みどりと水のまちづくり課、スポーツ推進課、  
遊休農地活用担当

(13) 【都市部】

都市計画課、建築指導担当、都市整備課、梅郷駅西土地地区画整理事務所、  
愛宕駅周辺地区市街地整備事務所、関宿地区土地地区画整理事務所、関宿地区  
工業団地整備担当、都市計画道路見直し担当

(14) 【生涯学習部】

教育総務課、生涯学習課、公民館、青少年課、興風図書館

(15) 【学校教育部】

学校教育課、学校給食センター、関宿学校給食センター、指導課

(16) 【総務部】

総務課、市史編さん担当、工事検査担当、人事課、行政管理課、管財課、  
営繕課、公共施設適正管理対策担当

(17) 【消防】

総務課、予防課、警防課、消防署

(18) 【福祉部】

生活支援課、障がい者支援課、高齢者支援課、人権・男女共同参画推進課、  
福祉会館、こぶし園

(19) 【土木部】

管理課、補修事務所、道路建設課、下水道課、用地課

(20) 【水道部】

業務課、工務課

(21) 【会計管理者】

4 監査の期間

(1) ～ (13) 令和4年9月12日から令和5年2月28日まで

(14) ～ (21) 令和4年11月11日から令和5年2月28日まで

5 監査の対象

(1) ～ (13) は令和4年4月1日から令和4年8月31日までの間及び(14)  
～ (21) は令和4年4月1日から令和4年10月31日までの間に執行した財務事  
務の執行に関する事項及び経営に係る事業の管理に関する事項並びに事務の執行  
に関する事項

6 監査の着眼点

財務事務の執行に関する事項及び経営に係る事業の管理に関する事項並びに事  
務の執行が法令に適合し、正確で、最小の経費で最大の効果を挙げ、並びにその組  
織及び運営の合理化に努めているか。

7 監査の実施内容

監査の対象となった財務事務の執行に関する事項及び経営に係る事業の管理に  
関する事項並びに事務の執行に関する事項について、各部局等から提出された資料  
及び提示のあった関係書類に基づいて、計数等の確認調査及び関係職員からの説明  
を聴取したほか、通常実施すべき監査手続に従って行った。

今年度の監査に当たっては、新たに事業を始めることで収入の増加及び支出の減  
少が期待される取組の実施状況、予算に対する物価高騰の影響、一定期間内に同一  
債権者から複数回の消耗品の購入を行った状況、負担金及び分担金の支出状況、目  
的及び財政効果等に重点を置いて実施した。なお、監査は、野田市監査基準を定め  
る規程（令和2年野田市監査委員規程第1号）に準拠して行った。

8 監査の結果

財務事務の執行に関する事項及び経営に係る事業の管理に関する事項並びに事  
務の執行に関する事項については、監査した限りにおいて、おおむね適正であると  
認められた。これらの事務の執行に当たっては、内部統制を有効に機能させ、条例、

規則等に従い今後も適正に処理されたい。

なお、新型コロナウイルス感染症対策が4年目に入り、社会経済活動がウィズコロナ及び対策緩和の考え方に移行する中で、ロシアによるウクライナ侵攻の長期化及び低金利政策による円安の影響で原材料価格の高騰が進み、物価の上昇が続いている。こうした先行きに不安を抱えた社会情勢においては、市民ニーズの変化が速く多様化も予想されるため、事業の見直し等についてはスピード感を持った対応に努め、市民サービスの維持及び充実が図られることを期待する。また、地方分権の進展や経済情勢の変化などから新たな財源の確保が大変厳しい状況にある中で、ネーミングライツ等の様々な取組を行っていることは評価するが、それを超える物価の高騰並びに公共施設の老朽化に伴う管理及び更新需要が増大しているため、引き続き歳出削減を意識した事務の執行に努めて欲しい。

以上のことを踏まえて、次のとおり一部改善が必要と思われる事項を記したので、適切な是正措置を講じられたい。

対象部局	指摘事項
福祉部	<ul style="list-style-type: none"> <li>・新型コロナウイルスの臨時特別給付金を対象とならない世帯に給付した事例が発生したことから、再発防止に向けた取組を徹底されたい。（生活支援課）</li> <li>・身体障がい者福祉手当及び知的障がい者福祉手当について、対象者の課税状況により減額して支給しなければならないところ、減額せずに支給した事例が発生したことから、再発防止に向けた取組を徹底されたい。（障がい者支援課）</li> </ul>
学校教育部	<ul style="list-style-type: none"> <li>・給食に異物が混入した事例が複数回発生したことから、原因の究明及び再発防止に向けた取組を徹底されたい。（学校教育課・学校給食センター）</li> </ul>

対象部局	要望事項
市政推進室	特になし
新型コロナウイルスワクチン接種対策室	特になし
環境部	<ul style="list-style-type: none"> <li>・廃棄物の収集及び管理の消耗品について、短期間に同一業者から複数回の物品の購入を行う事例が見受けられた。在庫管理による計画的な物品の発注を心掛け、単価契約及び一括発注した場合の検討を加えるなど、競争性のある事務の執行に努められたい。（清掃管理課）</li> </ul>
PR推進室	特になし
市民生活部	<ul style="list-style-type: none"> <li>・注意喚起看板の消耗品について、短期間に同一業者から複数回の物品の購入を行う事例が見受けられた。在庫管理による計画的な物品の発注を心掛け、単価契約及び一括発注した場合の検討を加えるなど、競争性のある事務の執行に努められたい。（市民生活課）</li> </ul>

企画財政部	<ul style="list-style-type: none"> <li>課税事業者に支出した補助金について、事業者が申告により消費税相当金額の還付を受けた場合、補助金に係る還付分を返還する旨の規定を、野田市補助金交付規則に設けるよう検討されたい。(財政課)</li> </ul>
健康子ども部	<ul style="list-style-type: none"> <li>学童保育所の消耗品について、短期間に同一業者から複数回の物品の購入を行う事例が見受けられた。在庫管理による計画的な物品の発注を心掛け、一括発注した場合の検討を加えるなど、競争性のある事務の執行に努められたい。(児童家庭課)</li> </ul>
議会事務局	特になし
選挙管理委員会事務局	特になし
監査委員事務局	特になし
農業委員会事務局	特になし
自然経済推進部	<ul style="list-style-type: none"> <li>応急処理工事について、現場の状況により緊急の工事発注があることは承知しているが、予定価格はできる限り複数の者から見積書を徴して積算するように努められたい。(農政課)</li> </ul>
都市部	特になし
生涯学習部	<ul style="list-style-type: none"> <li>学校の消耗品について、短期間に同一業者から複数回の物品の購入を行う事例が見受けられた。在庫管理による計画的な物品の発注を心掛け、一括発注した場合の検討を加えるなど、競争性のある事務の執行に努められたい。(教育総務課)</li> <li>団体の補助金交付について、交付決定手続等に不備はないが、添付書類の数値の一部に不一致があったことから、補助金の交付に当たっては関係書類の確認を徹底されたい。(生涯学習課)</li> <li>現金出納簿について、日付の記載誤り、月末残額の記載漏れ等の不備が見受けられたため、今後は適切に作成するよう努められたい。(中央公民館・北部公民館・川間公民館)</li> </ul>
学校教育部	<ul style="list-style-type: none"> <li>給食費の滞納について、私債権管理条例の施行に合わせて適切な整理を行うとともに、回収すべき債権については効果的な滞納対策を講じられたい。 (学校教育課・学校給食センター・関宿学校給食センター)</li> <li>薬品等の消耗品について、短期間に同一業者から複数回の物品の購入を行う事例が見受けられた。在庫管理による計画的な物品の発注を心掛け、一括発注した場合の検討を加えるなど、競争性のある事務の執行に努められたい。 (関宿学校給食センター)</li> </ul>
総務部	<ul style="list-style-type: none"> <li>統計調査の消耗品について、短期間に同一業者から複数回の物品の購入を行う事例が見受けられた。在庫管理による計画的な物品の発注を心掛け、一括発注した場合の検討を加えるなど、競争性のある事務の執行に努められたい。(行政管理課)</li> <li>庁舎管理の消耗品について、短期間に同一業者から複数回の物品の購入を行う事例が見受けられた。在庫管理による計画的な物品の発注を心掛け、単価契約及び一括発注した場合の検討を</li> </ul>

	<p>加えるなど、競争性のある事務の執行に努められたい。 (営繕課)</p> <ul style="list-style-type: none"> <li>市営住宅の空室修繕工事について、競争性及び公平性の観点から、指名業者等の入替えは適宜行うように改善されたい。</li> </ul> <p>(営繕課)</p> <ul style="list-style-type: none"> <li>市営住宅の空室修繕工事において、要修繕箇所が各室で異なるため、個々に修繕を発注する必要があることは承知しているが、一括発注した場合の検討を加えるなど、競争性及び経済性に配慮した事務の執行に努められたい。(営繕課)</li> </ul>
消防	特になし
福祉部	<ul style="list-style-type: none"> <li>生活保護費返還金・徴収金の滞納が年々増加していることから、滞納者の実態把握及び他市の取組状況の調査等を検討し、効果的な滞納対策を講じられたい。(生活支援課)</li> <li>住宅新築資金等貸付金償還金の滞納について、私債権管理条例の施行に合わせて適切な整理を行うとともに、回収すべき債権については効果的な滞納対策を講じられたい。 (人権・男女共同参画推進課)</li> <li>こぶし園の消耗品について、短期間に同一業者から複数回の物品の購入を行う事例が見受けられた。在庫管理による計画的な物品の発注を心掛け、一括発注した場合の検討を加えるなど、競争性のある事務の執行に努められたい。(こぶし園)</li> </ul>
土木部	<ul style="list-style-type: none"> <li>応急処理工事について、現場の状況により緊急の工事発注があることは承知しているが、予定価格はできる限り複数の者から見積書を徴して積算するように努められたい。(管理課)</li> </ul>
水道部	特になし
会計管理者	特になし

## 【市政推進室】

### 監査の概要

#### (1) 所管事務

重要施策の部局間の調整、総合教育会議の運営、市政懇談会、市長及び副市長の秘書、表彰、市長及び副市長公用車の運転業務等に関することを行っている。

#### (2) 職員の配置状況

室長—参事—主幹2人—副主幹2人—主査—係員2人

※室長及び参事は再任用職員

※係員2人は生涯学習部教育総務課教育総務係員及び議会事務局庶務係員併任

#### (3) 予算の執行状況（令和4年8月31日現在）

##### 一般会計

##### 歳出

(単位：円・%)

予 算 科 目		予 算 現 額	支出負担行為額	予 算 残 額	執行率
款	項				
総 務 費	総務管理費	7,374,000	4,243,676	3,130,324	58
教 育 費	教育総務費	6,000	0	6,000	0
合 計		7,380,000	4,243,676	3,136,324	58

## 【新型コロナウイルスワクチン接種対策室】

### 監査の概要

#### (1) 所管事務

新型コロナウイルスワクチンの接種体制の整備に関することを行っている。

#### (2) 職員の配置状況

室長—主幹2人—主査4人—係員6人

※室長は再任用職員で環境部長兼務

※主幹のうち1人は健康子ども部保健センター長兼務

※係員のうち1人は健康子ども部保健センター健康増進係員兼務

#### (3) 予算の執行状況（令和4年8月31日現在）

##### 一般会計

##### 歳入

(単位：円)

予 算 科 目		予 算 現 額	調 定 額	収 入 済 額	収入未済額
款	項				
国庫支出金	国庫負担金	267,200,000	0	0	0
	国庫補助金	869,872,000	0	0	0
諸 収 入	雑 入	0	740,784	641,685	99,099
合 計		1,137,072,000	740,784	641,685	99,099

##### 歳出

(単位：円・%)

予 算 科 目		予 算 現 額	支出負担行為額	予 算 残 額	執行率
款	項				
衛 生 費	保健衛生費	1,137,072,000	825,584,759	311,487,241	73









## 【P R 推 進 室】

### 監査の概要

#### (1) 所管事務

市の魅力発信の推進、「のだ市報」その他の広報紙誌の編集及び発行、市政一般の周知及び宣伝、報道機関との連絡、観光、野田市関根名人記念館の管理に関することを行っている。

#### (2) 職員の配置状況

室長—主幹—副主幹—主任主査2人—主査2人—係員5人

#### (3) 予算の執行状況（令和4年8月31日現在）

##### 一般会計

##### 歳 入

(単位：円)

予 算 科 目		予 算 現 額	調 定 額	収 入 済 額	収 入 未 済 額
款	項				
諸 収 入	雑 入	1,244,000	1,103,220	275,000	828,220

##### 歳 出

(単位：円・%)

予 算 科 目		予 算 現 額	支 出 負 担 行 為 額	予 算 残 額	執 行 率
款	項				
総 務 費	総務管理費	34,917,044	32,329,204	2,587,840	93
商 工 費	商 工 費	20,684,000	3,875,215	16,808,785	19
合 計		55,601,044	36,204,419	19,396,625	65

## 【市民生活部】

### 《市民課》

#### 監査の概要

##### (1) 所管事務

戸籍法・住民基本台帳法に基づく届出の受付及び戸籍謄抄本等・住民票の写し等の交付、戸籍の記載及び編製並びに副本の作成、個人番号の指定及び通知並びに個人番号カードの交付、印鑑の登録及び証明、埋火葬及改葬の許可、式場等の使用の許可、特別永住者証明書等の交付、所管事務に係る使用料及び手数料の徴収、斎場の指定管理者の監理、住民異動届に伴う国民健康保険被保険者の資格取得及び喪失並びに被保険者証の交付返納、一般旅券の発給の申請の受理及び交付、おくやみコーナー等に関することを行っている。

##### (2) 職員の配置状況

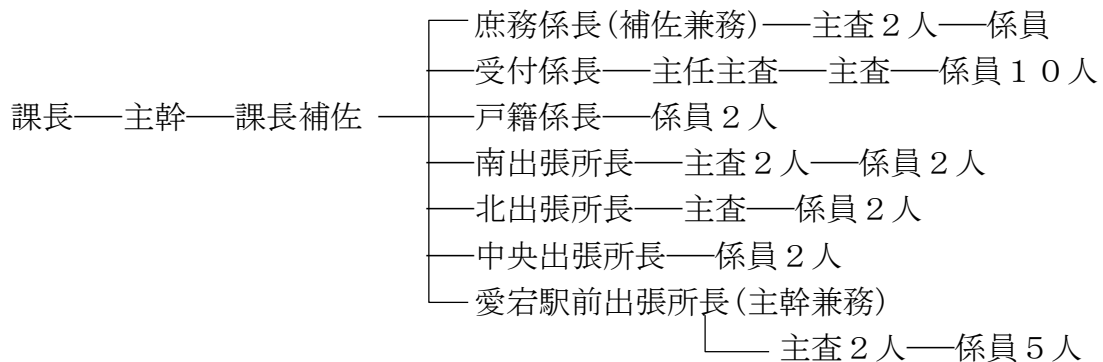

※受付係員のうち4人は会計年度任用職員

※南出張所係員のうち1人は会計年度任用職員

※北出張所係員のうち1人は再任用職員、1人は会計年度任用職員

※愛宕駅前出張所係員のうち4人は会計年度任用職員

(3) 予算の執行状況 (令和4年8月31日現在)

一般会計

歳入

(単位：円)

予算科目		予算現額	調定額	収入済額	収入未済額
款	項				
使用料及び 手数料	使用料	30,680,000	11,256,340	10,959,940	296,400
	手数料	63,606,000	24,685,350	23,778,270	907,080
国庫支出金	国庫補助金	56,595,000	528,000	0	528,000
県支出金	委託金	816,000	1,006,000	500,000	506,000
諸収入	雑入	4,442,000	1,275,878	1,175,731	100,147
合計		156,139,000	38,751,568	36,413,941	2,337,627

歳出

(単位：円・%)

予算科目		予算現額	支出負担行為額	予算残額	執行率
款	項				
総務費	戸籍住民 基本台帳費	130,680,675	85,358,003	45,322,672	65
衛生費	保健衛生費	106,888,700	102,289,123	4,599,577	96
合計		237,569,375	187,647,126	49,922,249	79

繰越明許費

歳入

(単位：円)

予算科目		予算現額	調定額	収入済額	収入未済額
款	項				
国庫支出金	国庫補助金	2,530,000	2,530,000	0	2,530,000

歳出

(単位：円・%)

予算科目		予算現額	支出負担行為額	予算残額	執行率
款	項				
総務費	戸籍住民 基本台帳費	2,530,000	2,530,000	0	100

《国保年金課》

監査の概要

(1) 所管事務

国民健康保険被保険者の資格取得及び喪失並びに被保険者証の交付及び返納、診療報酬の支払及び療養費の給付並びに過誤調整、高額療養費及び療養費等の支給、後期高齢者医療に係る各種申請及び届出の受付・被保険者証の引渡し、国民健康保険の出産育児一時金の支給、国民健康保険及び後期高齢者医療保険の葬祭費の支給、国民健康保険及び後期高齢者医療保険の保健事業、国民健康保険料の賦課収納・督促及び証明、後期高齢者医療保険料の収納・督促及び証明、国民年金被保険者の資格取得及び喪失、国民年金保険料の免除、国民年金に係る死亡届・未支給年金その他諸届等に関することを行っている。

(2) 職員の配置状況

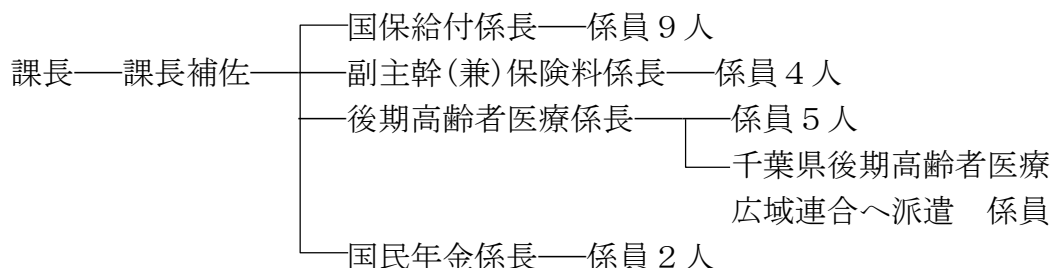

- ※国保給付係員のうち2人は会計年度任用職員
- ※保険料係員のうち1人は会計年度任用職員
- ※後期高齢者医療係員のうち1人は任期付職員、1人は会計年度任用職員
- ※国民年金係員のうち1人は会計年度任用職員

(3) 予算の執行状況 (令和4年8月31日現在)

一般会計

歳入

(単位：円)

予 算 科 目		予 算 現 額	調 定 額	収 入 済 額	収 入 未 済 額
款	項				
国庫支出金	国庫負担金	129,789,000	0	0	0
	委 託 金	36,217,000	19,727,000	7,890,000	11,837,000
県支出金	県負担金	614,611,000	0	0	0
諸収入	雑収入	86,266,000	5,321,193	5,321,193	0
合 計		866,883,000	25,048,193	13,211,193	11,837,000

歳 出

(単位：円・%)

予 算 科 目		予 算 現 額	支出負担行為額	予 算 残 額	執行率
款	項				
民 生 費	社会福祉費	1,059,456,000	6,686,257	1,052,769,743	1
	老人福祉費	1,937,740,000	1,543,869,588	393,870,412	80
合 計		2,997,196,000	1,550,555,845	1,446,640,155	52

国民健康保険特別会計

歳 入

(単位：円)

予 算 科 目		予 算 現 額	調 定 額	収 入 済 額	収 入 未 済 額
款	項				
国民健康 保 險 料	国民健康 保 險 料	2,936,232,000	3,214,865,193	1,031,191,577	2,183,673,616
国民健康 保 險 税	国民健康 保 險 税	33,147,000	198,400,337	17,392,038	181,008,299
一部負担金	一部負担金	1,000	0	0	0
使用料及び 手 数 料	手 数 料	1,000	0	0	0
国庫支出金	国庫補助金	124,000	0	0	0
県 支 出 金	県 補 助 金	12,149,927,000	10,958,893,965	4,087,666,000	6,871,227,965
	財政安定化 基金支出金	1,000	0	0	0
財産収入	財 産 運 用 収 入	16,000	4,422	4,422	0
繰 入 金	他 会 計 繰 入 金	1,045,658,000	0	0	0
	基金繰入金	573,000,000	0	0	0
繰 越 金	繰 越 金	44,868,000	51,849,647	51,849,647	0
諸 収 入	延滞金加算金 及び過料	50,013,000	18,689,477	18,825,237	△135,760
	預 金 利 子	2,000	0	0	0
	雑 入	17,004,000	10,684,383	6,065,139	4,619,244
合 計		16,849,994,000	14,453,387,424	5,212,994,060	9,240,393,364

歳 出

(単位：円・%)

予 算 科 目		予 算 現 額	支出負担行為額	予 算 残 額	執行率
款	項				
総 務 費	総務管理費	53,249,000	36,115,968	17,133,032	68
	徴 収 費	14,450,000	5,831,334	8,618,666	40
	運営協議会費	254,000	0	254,000	0
保健給付費	療養諸費	10,373,847,000	3,547,271,757	6,826,575,243	34
	高額療養費	1,555,810,000	637,836,552	917,973,448	41
	移 送 費	300,000	0	300,000	0
	出産育児諸費	42,021,000	17,133,880	24,887,120	41
	葬 祭 諸 費	11,500,000	4,100,000	7,400,000	36
	傷病手当諸費	953,358	684,943	268,415	72
国民健康保険事業納付金	医療給付費分	3,036,967,000	3,036,966,329	671	100
	後期高齢者支援金等分	1,076,611,000	1,076,610,375	625	100
	介護納付金分	418,979,000	418,978,859	141	100
共同事業金 拠 出 金	共同事業金 拠 出 金	3,000	0	3,000	0
保健事業費	保健事業費	33,719,000	8,630,999	25,088,001	26
基金積立金	基金積立金	17,000	0	17,000	0
諸支出金	償還金及び 還付加算金	25,700,000	11,374,761	14,325,239	44
予 備 費	予 備 費	16,988,642	0	16,988,642	0
合 計		16,661,369,000	8,801,535,757	7,859,833,243	53



後期高齢者医療特別会計

歳入

(単位：円)

予 算 科 目		予 算 現 額	調 定 額	(還付未済額) 収入済額	収入未済額
款	項				
後期高齢者 医療保険料	後期高齢者 医療保険料	1,868,073,000	1,857,255,159	(34,000) 588,326,515	1,268,962,644
使用料及び 手数料	手数料	1,000	0	0	0
繰入金	一般会計 繰入金	387,930,000	0	0	0
繰越金	繰越金	3,391,000	20,078,157	20,078,157	0
諸収入	延滞金加算金 及び過料	151,000	42,700	65,500	△22,800
	償還金及び 還付加算金	4,600,000	1,937,900	1,937,900	0
	預金利子	1,000	0	0	0
	雑入	1,853,000	0	0	0
合 計		2,266,000,000	1,879,313,916	(34,000) 610,408,072	1,268,939,844

歳出

(単位：円・%)

予 算 科 目		予 算 現 額	支出負担行為額	予 算 残 額	執行率
款	項				
総務費	総務管理費	6,883,000	2,998,832	3,884,168	44
	徴収費	5,740,000	3,104,717	2,635,283	54
後期高齢者医療 広域連合納付金	後期高齢者医療 広域連合納付金	2,220,135,000	699,758,955	1,520,376,045	32
諸支出金	償還金及び 還付加算金	4,600,000	4,064,300	535,700	88
予備費	予備費	3,392,000	0	3,392,000	0
合 計		2,240,750,000	709,926,804	1,530,823,196	32

《市民生活課》

監査の概要

(1) 所管事務

コミュニティ、自治会、地縁団体の認可、市民活動災害補償保険、消費者行政、市民活動支援センターの管理運営、交通安全思想の普及、自転車等駐車場の整備その他自転車対策、自転車等駐車場の指定管理者の監理、防犯対策、防犯灯の設置及び管理、空家等の適切な管理、安全安心ステーションの管理運営等に関することを行っている。

(2) 職員の配置状況

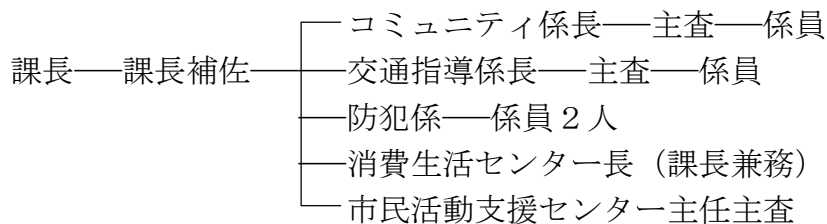

※市民活動支援センター主任主査は再任用職員

(3) 予算の執行状況（令和4年8月31日現在）

一般会計

歳入

(単位：円)

予 算 科 目		予 算 現 額	調 定 額	収 入 済 額	収 入 未 済 額
款	項				
使用料及び 手数料	使 用 料	17,280,000	4,476,940	4,402,190	74,750
	手 数 料	2,000	900	900	0
県支出金	県補助金	1,893,000	1,503,000	0	1,503,000
財産収入	財産運用 収 入	60,000	0	0	0
諸収入	雑 入	2,945,000	2,892,877	492,877	2,400,000
合 計		22,180,000	8,873,717	4,895,967	3,977,750

歳出

(単位：円・%)

予 算 科 目		予 算 現 額	支出負担行為額	予 算 残 額	執行率
款	項				
総務費	総務管理費	257,326,137	138,127,543	119,198,594	54
商工費	商工費	6,989,000	2,108,438	4,880,562	30
合 計		264,315,137	140,235,981	124,079,156	53

《防災安全課》

監査の概要

(1) 所管事務

防災及び国民保護の計画、災害対策及び対応、防災行政無線、国民保護、総合防災訓練、自主防災組織の育成等に関することを行っている。

(2) 職員の配置状況

課長——課長補佐——  
   └─計画係長——係員 2 人  
   └─防災係長——係員 4 人

(3) 予算の執行状況 (令和4年8月31日現在)

一般会計

歳入

(単位：円)

予 算 科 目		予 算 現 額	調 定 額	収 入 済 額	収 入 未 済 額
款	項				
県支出金	県補助金	4,769,000	9,566,000	0	9,566,000
繰入金	基金繰入金	100,000	0	0	0
諸収入	雑入	2,000,000	0	0	0
合 計		6,869,000	9,566,000	0	9,566,000

歳出

(単位：円・%)

予 算 科 目		予 算 現 額	支 出 負 担 行 為 額	予 算 残 額	執 行 率
款	項				
消 防 費	消 防 費	57,127,379	26,960,002	30,167,377	47

《関宿支所》

監査の概要

(1) 所管事務

戸籍法・住民基本台帳法に基づく届出の受付及び戸籍謄抄本等・住民票の写し等の交付、国民健康保険被保険者の資格取得及び喪失並びに被保険者証の交付及び返納、市税に係る諸証明書の交付、児童生徒の除籍通知書及び入学通知書の発行、市税・国民健康保険料・後期高齢者医療保険料及び介護保険料の収納、いちいのホールの管理、粗大ごみ処理券及びし尿処理券の売りさばき、障がい者福祉及び高齢者福祉に係る相談及び福祉サービス事業等の手続、児童手当の申請等及び現況届の受付、保育所及び学童保育所入所申込、所管に係る手数料等の徴収等に関することを行っている。

(2) 職員の配置状況

支所長—支所長補佐—副主幹—主任主査—主査2人—係員3人

※係員のうち1人は会計年度任用職員

(3) 予算の執行状況（令和4年8月31日現在）

一般会計

歳入

(単位：円)

予 算 科 目		予 算 現 額	調 定 額	収 入 済 額	収 入 未 済 額
款	項				
使用料及び 手数料	使 用 料	4,772,000	2,995,010	2,001,730	993,280
	手 数 料	21,060,000	8,416,300	8,122,620	293,680
諸 収 入	雑 入	538,000	104,844	104,844	0
合 計		26,370,000	11,516,154	10,229,194	1,286,960

歳出

(単位：円・%)

予 算 科 目		予 算 現 額	支 出 負 担 行 為 額	予 算 残 額	執 行 率
款	項				
総 務 費	総務管理費	52,458,305	48,886,952	3,571,353	93

**【企画財政部】**

《企画調整課》

監査の概要

(1) 所管事務

市政の基本的施策の企画、政策に係る調査研究、庁議、総合計画及び実施計画の策定、住民投票制度、広域行政、国際化及び国際交流、地域の情報化、ふるさと納税、コミュニティバス等に関することを行っている。

(2) 職員の配置状況

課長—課長補佐—副主幹(兼)企画調整係長—主査—係員3人

(3) 予算の執行状況 (令和4年8月31日現在)

一般会計

歳入

(単位：円)

予 算 科 目		予 算 現 額	調 定 額	収 入 済 額	収 入 未 済 額
款	項				
国庫支出金	国庫補助金	3,495,000	0	0	0
寄 附 金	寄 附 金	84,800,000	20,225,898	20,135,898	90,000
合 計		88,295,000	20,225,898	20,135,898	90,000

歳出

(単位：円・%)

予 算 科 目		予 算 現 額	支 出 負 担 行 為 額	予 算 残 額	執 行 率
款	項				
総 務 費	総務管理費	202,509,000	147,870,786	54,638,214	73
教 育 費	社会教育費	20,246,000	0	20,246,000	0
合 計		222,755,000	147,870,786	74,884,214	66

繰越明許費

歳出

(単位：円・%)

予 算 科 目		予 算 現 額	支 出 負 担 行 為 額	予 算 残 額	執 行 率
款	項				
総 務 費	総務管理費	138,950	138,950	0	100

継続費通次繰越

歳出

(単位：円・%)

予 算 科 目		予 算 現 額	支出負担行為額	予 算 残 額	執行率
款	項				
総 務 費	総務管理費	431,250	0	431,250	0



交通安全対策 特別交付金	交通安全対策 特別交付金	17,755,000	0	0	0
県支出金	県負担金	3,466,000	0	0	0
財産収入	財産運用 収入	3,042,000	1,239,453	520,000	719,453
寄附金	寄附金	10,000	10,000	10,000	0
繰入金	基金繰入金	710,000,000	0	0	0
繰越金	繰越金	500,000,000	2,209,880,073	2,209,880,073	0
諸収入	雑収入	26,064,000	11,904,000	0	11,904,000
市債	市債	3,472,100,000	0	0	0
合計		14,279,399,000	8,412,983,112	5,846,047,659	2,566,935,453

歳出

(単位：円・%)

予 算 科 目		予 算 現 額	支出負担行為額	予 算 残 額	執行率
款	項				
総務費	総務管理費	9,250,136	8,755,676	494,460	95
衛生費	上水道費	433,572,000	99,190,230	334,381,770	23
土木費	都市計画費	800,000,000	798,755,000	1,245,000	100
公債費	公債費	5,080,721,000	171,613,975	4,909,107,025	3
諸支出金	基金費	3,165,000	0	3,165,000	0
予備費	予備費	224,348,612	0	224,348,612	0
合計		6,551,056,748	1,078,314,881	5,472,741,867	16

繰越明許費

歳入

(単位：円)

予 算 科 目		予 算 現 額	調 定 額	収 入 済 額	収 入 未 済 額
款	項				
繰越金	繰越金	804,748,874	804,748,874	804,748,874	0
市債	市債	647,800,000	0	0	0
合計		1,452,548,874	804,748,874	804,748,874	0



継続費通次繰越

歳入

(単位：円)

予 算 科 目		予 算 現 額	調 定 額	収 入 済 額	収 入 未 済 額
款	項				
繰 越 金	繰 越 金	4,693,490	4,693,490	4,693,490	0
市 債	市 債	2,000,000	0	0	0
合 計		6,693,490	4,693,490	4,693,490	0

次木親野井特定土地区画整理事業特別会計

歳出

(単位：円・%)

予 算 科 目		予 算 現 額	支 出 負 担 行 為 額	予 算 残 額	執 行 率
款	項				
公 債 費	公 債 費	45,650,000	276,419	45,373,581	1

《課税課》

監査の概要

(1) 所管事務

市税の課税、土地・家屋及び償却資産の調査及び評価、原動機付自転車等の標識、市税に係る公簿の閲覧及び賦課に関する事項の証明等に関することを行っている。

(2) 職員の配置状況

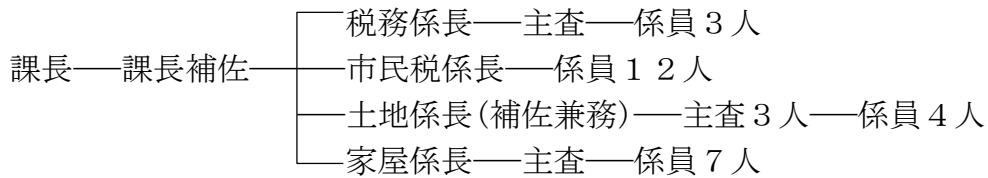

※税務係員のうち 1 人は会計年度任用職員

※市民税係員のうち 2 人は任期付職員、1 人は会計年度任用職員

(3) 予算の執行状況 (令和 4 年 8 月 3 1 日現在)

一般会計

歳 入

(単位：円)

予 算 科 目		予 算 現 額	調 定 額	収 入 済 額	収 入 未 済 額
款	項				
使用料及び 手数料	手 数 料	5,079,000	2,837,200	2,783,300	53,900
諸 収 入	雑 入	1,000	0	0	0
合 計		5,080,000	2,837,200	2,783,300	53,900

歳 出

(単位：円・%)

予 算 科 目		予 算 現 額	支 出 負 担 行 為 額	予 算 残 額	執 行 率
款	項				
総 務 費	徴 税 費	166,031,178	123,316,653	42,714,525	74



歳 出

(単位：円・%)

予 算 科 目		予 算 現 額	支出負担行為額	予 算 残 額	執行率
款	項				
総 務 費	総務管理費	61,503,000	52,720,103	8,782,897	86
	徴 税 費	35,514,720	15,362,790	20,151,930	43
合 計		97,017,720	68,082,893	28,934,827	70

《鉄道建設促進担当・鉄道複線化担当》

監査の概要

(1) 所管事務

地下鉄8号線建設促進及び誘致期成同盟会、東武野田線の複線化及び輸送力増強等に関することを行っている。

(2) 職員の配置状況

主幹

(3) 予算執行状況（令和4年8月31日現在）

一般会計

歳入

(単位：円)

予 算 科 目		予 算 現 額	調 定 額	収 入 済 額	収 入 未 済 額
款	項				
繰入金	基金繰入金	1,887,000	0	0	0

歳出

(単位：円・%)

予 算 科 目		予 算 現 額	支 出 負 担 行 為 額	予 算 残 額	執 行 率
款	項				
総務費	総務管理費	2,243,000	113,192	2,129,808	5
諸支出金	基金費	14,000	0	14,000	0
合 計		2,257,000	113,192	2,143,808	5



歳 出 (単位：円・%)

予 算 科 目		予 算 現 額	支出負担行為額	予 算 残 額	執行率
款	項				
民 生 費	児童福祉費	4,633,772,690	2,203,225,288	2,430,547,402	48

繰越明許費

歳 入 (単位：円)

予 算 科 目		予 算 現 額	調 定 額	収 入 済 額	収入未済額
款	項				
国庫支出金	国庫補助金	218,410,024	218,410,024	218,410,024	0

歳 出 (単位：円・%)

予 算 科 目		予 算 現 額	支出負担行為額	予 算 残 額	執行率
款	項				
民 生 費	児童福祉費	223,354,644	35,927,320	187,427,324	16

継続費逐次繰越

歳 出 (単位：円・%)

予 算 科 目		予 算 現 額	支出負担行為額	予 算 残 額	執行率
款	項				
民 生 費	児童福祉費	745,200	0	745,200	0

《保育課》

監査の概要

(1) 所管事務

保育所の管理運営及び連絡調整、保育所の指定管理者の監理、認定こども園、認可外保育施設、子ども・子育て支援法に係る教育・保育給付・施設等利用給付認定及び利用調整・保育料、病児・病後児保育等に関することを行っている。

(2) 職員の配置状況

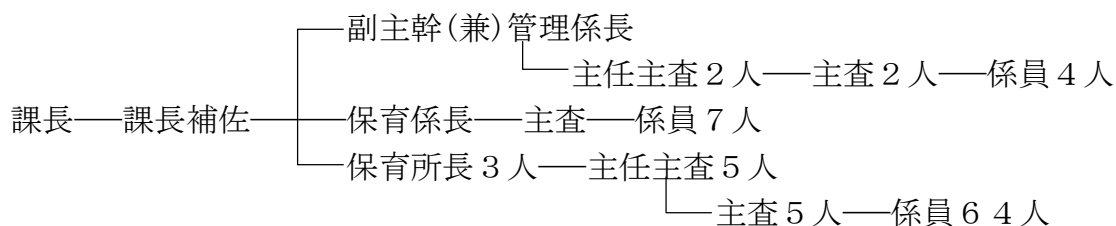

※管理係主任主査のうち1人は総務部営繕課営繕係主任主査兼務

※保育係員のうち1人は会計年度任用職員

※保育所係員のうち7人は再任用職員、18人は任期付職員、23人は会計年度任用職員

(3) 予算の執行状況 (令和4年8月31日現在)

一般会計

歳入

(単位：円)

予 算 科 目		予 算 現 額	調 定 額	収 入 済 額	収 入 未 済 額
款	項				
分担金及び負担金	負担金	227,208,000	86,066,370	66,822,700	19,243,670
国庫支出金	国庫負担金	1,069,181,000	119,726,880	119,726,880	0
	国庫補助金	341,973,000	45,883,020	45,883,020	0
県支出金	県負担金	514,403,000	59,863,440	59,863,440	0
	県補助金	146,641,000	0	0	0
財産収入	財産運用収入	2,229,000	2,229,355	0	2,229,355
諸収入	雑入	13,408,000	5,046,820	3,177,020	1,869,800
合 計		2,315,043,000	318,815,885	295,473,060	23,342,825



歳出

(単位：円・%)

予 算 科 目		予 算 現 額	支出負担行為額	予 算 残 額	執行率
款	項				
民 生 費	児童福祉費	3,568,636,613	2,688,743,507	879,893,106	75
教 育 費	幼稚園費	648,219,000	435,987,144	212,231,856	67
合 計		4,216,855,613	3,124,730,651	1,092,124,962	74

繰越明許費

歳出

(単位：円・%)

予 算 科 目		予 算 現 額	支出負担行為額	予 算 残 額	執行率
款	項				
民 生 費	児童福祉費	2,448,600	2,448,600	0	100



歳 出

(単位：円・%)

予 算 科 目		予 算 現 額	支出負担行為額	予 算 残 額	執行率
款	項				
民 生 費	社会福祉費	1,679,000	1,365,522	313,478	81
	児童福祉費	24,648,660	14,222,903	10,425,757	58
合 計		26,327,660	15,588,425	10,739,235	59

《保健センター》

監査の概要

(1) 所管事務

健康増進の計画、健康づくりのための保健指導、各種健康診査及び予防接種、母子健康手帳の交付、妊産婦及び乳幼児の保健指導、栄養指導及び食生活の指導、歯科衛生、高齢者の医療の確保に関する法律による特定健康診査及び特定保健指導、健康増進法による保健事業、生活習慣病の予防、感染症の発生の予防及びまん延の防止、急病センター、発達及び療育に関する相談支援、こだま学園及びあさひ育成園の指定管理者の監理、ことば相談室の管理運営等に関することを行っている。

(2) 職員の配置状況

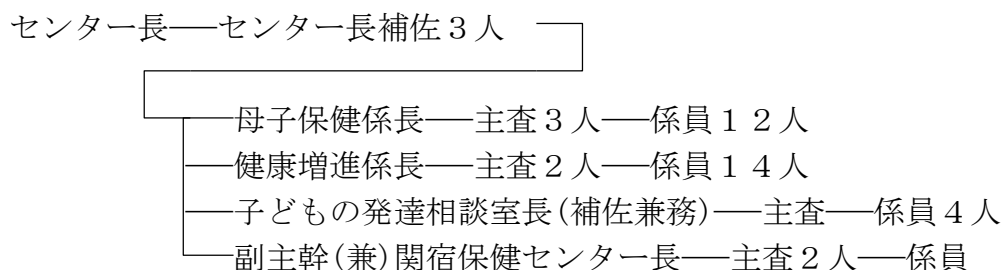

※センター長は新型コロナウイルスワクチン接種対策室主幹兼務

※健康増進係員のうち 1 人は任期付職員、1 人は新型コロナウイルスワクチン接種対策室係員兼務

(3) 予算の執行状況 (令和 4 年 8 月 3 1 日現在)

一般会計

歳 入

(単位：円)

予 算 科 目		予 算 現 額	調 定 額	収 入 済 額	収 入 未 済 額
款	項				
使用料及び 手数料	使 用 料	74,523,000	22,916,646	22,897,032	19,614
国庫支出金	国庫補助金	33,452,000	0	0	0
県支出金	県補助金	12,019,000	0	0	0
	委 託 金	977,000	135,700	135,700	0
諸 収 入	貸 付 金 元 利 収 入	1,000	0	0	0
	寄 附 金	866,000	0	0	0
	雑 入	13,942,000	8,307,152	7,656,138	651,014
合 計		135,780,000	31,359,498	30,688,870	670,628

歳 出

(単位：円・%)

予 算 科 目		予 算 現 額	支出負担行為額	予 算 残 額	執行率
款	項				
民 生 費	社会福祉費	90,199,920	24,937,889	65,262,031	28
	児童福祉費	181,173,836	157,568,968	23,604,868	87
衛 生 費	保健衛生費	1,127,546,224	372,554,215	754,992,009	33
合 計		1,398,919,980	555,061,072	843,858,908	40

繰越明許費

歳 出

(単位：円・%)

予 算 科 目		予 算 現 額	支出負担行為額	予 算 残 額	執行率
款	項				
民 生 費	社会福祉費	5,504,620	2,304,620	3,200,000	42

国民健康保険特別会計

歳 出

(単位：円・%)

予 算 科 目		予 算 現 額	支出負担行為額	予 算 残 額	執行率
款	項				
保健事業費	保健事業費	6,449,000	1,264,148	5,184,852	20
	特定健康診査 等 事業費	101,944,000	4,507,064	97,436,936	4
合 計		108,393,000	5,771,212	102,621,788	5



## 【選挙管理委員会事務局】

### 監査の概要

#### (1) 所管事務

委員会の会議、選挙の執行管理、選挙人名簿及び在外選挙人名簿の調製・縦覧及び閲覧、選挙権及び被選挙権の調査、投票区の設定及び改廃、最高裁判所裁判官の国民審査、住民投票及び国民投票の執行管理、検察審査員候補者予定者及び裁判員候補者予定者の選定、政治資金規正法、選挙啓発等に関することを行っている。

#### (2) 職員の配置状況

事務局長—局長補佐(兼)選挙係長—係員 2 人

#### (3) 予算の執行状況 (令和 4 年 8 月 3 1 日現在)

##### 一般会計

##### 歳入

(単位：円)

予 算 科 目		予 算 現 額	調 定 額	収 入 済 額	収 入 未 済 額
款	項				
県支出金	委託金	100,921,000	35,969,157	35,969,157	0
諸収入	雑入	10,000	0	0	0
合 計		100,931,000	35,969,157	35,969,157	0

##### 歳出

(単位：円・%)

予 算 科 目		予 算 現 額	支 出 負 担 行 為 額	予 算 残 額	執 行 率
款	項				
総務費	選挙費	206,171,000	159,299,252	46,871,748	77

## 【監査委員事務局】

### 監査の概要

#### (1) 所管事務

例月出納検査、決算審査、定期監査、財政援助団体等監査、随時監査、住民監査請求等に関することを行っている。

#### (2) 職員の配置状況

事務局長—局長補佐—主任主査—主査2人

※事務局長は再任用職員で福祉部参事社会福祉法人指導監査担当併任

※局長補佐は福祉部生活支援課副主幹社会福祉法人指導監査担当併任

※主任主査は福祉部生活支援課主任主査社会福祉法人指導監査担当併任

#### (3) 予算の執行状況（令和4年8月31日現在）

一般会計

歳出

(単位：円・%)

予 算 科 目		予 算 現 額	支出負担行為額	予 算 残 額	執行率
款	項				
総 務 費	監査委員費	3,540,000	1,495,579	2,044,421	42



## 【農業委員会事務局】

### 監査の概要

#### (1) 所管事務

委員会の会議、農地利用最適化推進委員の候補者の推薦の求め及び農地利用最適化推進委員になろうとする者の募集、農地等の利用の最適化の推進、法人化その他農業経営の合理化、農業一般に関する調査及び情報の提供、農地基本台帳の整備、農業者年金等に関することを行っている。

#### (2) 職員の配置状況

事務局長—局長補佐—農地農政係長—主査—係員 2 人

※事務局長は再任用職員で自然経済推進部参事遊休農地活用担当併任

※係員のうち 1 人は会計年度任用職員

#### (3) 予算の執行状況（令和 4 年 8 月 3 1 日現在）

##### 一般会計

##### 歳入

(単位：円)

予 算 科 目		予 算 現 額	調 定 額	収 入 済 額	収 入 未 済 額
款	項				
県 支 出 金	県 負 担 金	2,864,000	0	0	0
	県 補 助 金	1,210,000	452,856	0	452,856
諸 収 入	雑 入	633,000	582,400	582,400	0
合 計		4,707,000	1,035,256	582,400	452,856

##### 歳出

(単位：円・%)

予 算 科 目		予 算 現 額	支 出 負 担 行 為 額	予 算 残 額	執 行 率
款	項				
農 林 水 産 業 費	農 業 費	21,149,000	8,446,835	12,702,165	40

##### 繰越明許費

##### 歳入

(単位：円)

予 算 科 目		予 算 現 額	調 定 額	収 入 済 額	収 入 未 済 額
款	項				
県 支 出 金	県 補 助 金	496,000	496,000	0	496,000

歳出

(単位：円・%)

予 算 科 目		予 算 現 額	支出負担行為額	予 算 残 額	執行率
款	項				
農林水産業費	農 業 費	496,000	0	496,000	0



継続費通次繰越

歳出

(単位：円・%)

予 算 科 目		予 算 現 額	支出負担行為額	予 算 残 額	執行率
款	項				
商 工 費	商 工 費	2,140,800	0	2,140,800	0

《農政課》

監査の概要

(1) 所管事務

農業振興企画、農業経営の改善、農業構造改善事業、園芸振興、農業災害対策及び植物防疫、農業後継者育成、家畜の増殖及び防疫並びに経営指導、株式会社野田自然共生ファームの業務の監督、堆肥センター・東葛飾地域農林業センター及び農業構造改善センターの管理、農産物直売所の指定管理者の監理、農用地基盤整備、土地改良団体の指導その他土地改良、農用地災害対策、農道及び林業、農業委員会の委員の候補者の推薦の求め及び委員になろうとする者の募集等に関することを行っている。

(2) 職員の配置状況

課長—課長補佐—農政係—主査—係員 7 人  
 —副主幹(兼)土地改良係長—主査 2 人—係員  
 ※課長補佐は都市部関宿地区工業団地整備担当副主幹兼務  
 ※農政係のうち 1 人は会計年度任用職員

(3) 予算の執行状況 (令和 4 年 8 月 3 1 日現在)

一般会計

歳入

(単位：円)

予 算 科 目		予 算 現 額	調 定 額	収 入 済 額	収 入 未 済 額
款	項				
使用料及び 手数料	使 用 料	3,902,000	825,611	825,611	0
	手 数 料	9,726,000	4,197,170	4,197,470	0
国庫支出金	国庫補助金	1,500,000	0	0	0
県支出金	県補助金	171,787,000	16,794,000	0	16,794,000
財産収入	財産運用収入	83,000	0	0	0
諸収入	雑入	67,937,000	66,223,760	943,580	65,279,880
合 計		254,935,000	88,040,541	5,966,661	82,073,880

歳出

(単位：円・%)

予 算 科 目		予 算 現 額	支 出 負 担 行 為 額	予 算 残 額	執 行 率
款	項				
農林水産業費	農 業 費	631,339,802	440,656,485	190,683,317	70

繰越明許費

歳入

(単位：円)

予 算 科 目		予 算 現 額	調 定 額	収 入 済 額	収 入 未 済 額
款	項				
県支出金	県補助金	13,503,000	13,503,000	13,503,000	0

歳出

(単位：円・%)

予 算 科 目		予 算 現 額	支 出 負 担 行 為 額	予 算 残 額	執 行 率
款	項				
農林水産業費	農 業 費	19,769,200	19,769,200	0	100

継続費通次繰越

歳出

(単位：円・%)

予 算 科 目		予 算 現 額	支 出 負 担 行 為 額	予 算 残 額	執 行 率
款	項				
農林水産業費	農 業 費	1,327,240	0	1,327,240	0



繰越明許費

歳出

(単位：円・%)

予 算 科 目		予 算 現 額	支出負担行為額	予 算 残 額	執行率
款	項				
土 木 費	都市計画費	8,800,000	8,690,000	110,000	99

継続費通次繰越

歳入

(単位：円)

予 算 科 目		予 算 現 額	調 定 額	収 入 済 額	収入未済額
款	項				
繰 入 金	基金繰入金	33,000	0	0	0

歳出

(単位：円・%)

予 算 科 目		予 算 現 額	支出負担行為額	予 算 残 額	執行率
款	項				
土 木 費	都市計画費	55,000	0	55,000	0





《遊休農地活用担当》

監査の概要

(1) 所管事務

遊休農地を地域や野田市に相応しい姿の調査及び活用方法に関することを行っている。

(2) 職員の配置状況

参事

※参事は再任用職員で農業委員会事務局長併任



《建築指導担当》

監査の概要

(1) 所管事務

建築の計画、建築基準法に基づく監督処分、道路の位置指定、建築行為の相談及び指導、建築物確認申請及び工作物確認申請の審査及び検査、優良住宅・長期優良住宅及び低炭素建築物の認定、ホテル等の建築規制、マンション建替え等の円滑化等に関することを行っている。

(2) 職員の配置状況

主幹—主任主査—主査

※主幹は再任用職員

(3) 予算執行状況（令和4年8月31日現在）

一般会計

歳入

(単位：円)

予 算 科 目		予 算 現 額	調 定 額	収 入 済 額	収 入 未 済 額
款	項				
使用料及び 手数料	手 数 料	1,410,000	1,031,000	1,000,200	30,800
国庫支出金	国庫補助金	1,402,000	0	0	0
県支出金	県補助金	700,000	0	0	0
合 計		3,512,000	1,031,000	1,000,200	30,800

歳出

(単位：円・%)

予 算 科 目		予 算 現 額	支 出 負 担 行 為 額	予 算 残 額	執 行 率
款	項				
土 木 費	都市計画費	6,481,000	988,167	5,492,833	15

《都市整備課》

監査の概要

(1) 所管事務

市街地整備事業の計画・調査・啓発・指導及び実施、野田市駅西土地区画整理事業の計画・調査・推進・権利者との連絡調整・設計・施工及び監理、土地区画整理組合等の指導及び助成、組合等施行土地区画整理事業の進行管理、連続立体交差事業等に関することを行っている。

(2) 職員の配置状況

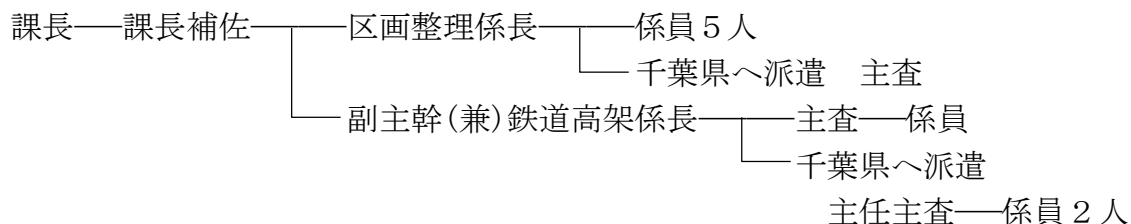

(3) 予算の執行状況 (令和4年8月31日現在)

一般会計

歳入

(単位：円)

予 算 科 目		予 算 現 額	調 定 額	収 入 済 額	収 入 未 済 額
款	項				
国庫支出金	国庫補助金	121,450,000	121,450,000	0	121,450,000
諸 収 入	雑 入	60,000	5,320	5,320	0
合 計		121,510,000	121,455,320	5,320	121,450,000

歳出

(単位：円・%)

予 算 科 目		予 算 現 額	支 出 負 担 行 為 額	予 算 残 額	執 行 率
款	項				
土 木 費	都市計画費	1,235,946,000	626,138,337	609,807,663	51

繰越明許費

歳入

(単位：円)

予 算 科 目		予 算 現 額	調 定 額	収 入 済 額	収 入 未 済 額
款	項				
国庫支出金	国庫補助金	55,210,500	55,210,500	0	55,210,500

歳 出

(単位：円・%)

予 算 科 目		予 算 現 額	支出負担行為額	予 算 残 額	執行率
款	項				
土 木 費	都市計画費	389,077,347	144,458,013	244,619,334	37

《梅郷駅西土地区画整理事務所》

監査の概要

(1) 所管事務

梅郷駅西土地区画整理事業の計画・調査・推進・権利者との連絡調整・設計・施工及び監理、梅郷駅西地区の市街地再開発事業等に関することを行っている。

(2) 職員の配置状況

所長—主査—係員

※所長は関宿地区土地区画整理事務所副主幹兼務

(3) 予算執行状況（令和4年8月31日現在）

一般会計

歳入

(単位：円)

予 算 科 目		予 算 現 額	調 定 額	収 入 済 額	収 入 未 済 額
款	項				
使用料及び 手数料	使 用 料	3,000	3,850	3,850	0

歳出

(単位：円・%)

予 算 科 目		予 算 現 額	支 出 負 担 行 為 額	予 算 残 額	執 行 率
款	項				
土 木 費	都 市 計 画 費	81,135,000	3,192,946	77,942,054	4

繰越明許費

歳出

(単位：円・%)

予 算 科 目		予 算 現 額	支 出 負 担 行 為 額	予 算 残 額	執 行 率
款	項				
土 木 費	都 市 計 画 費	66,098,656	47,398,453	18,700,203	72

《愛宕駅周辺地区市街地整備事務所》

監査の概要

(1) 所管事務

愛宕駅周辺地区のまちづくりに係る計画・調査・事業の推進及び権利者との連絡調整、愛宕駅周辺地区の土地区画整理事業の計画・施工及び監理、愛宕駅周辺地区の市街地再開発事業等に関することを行っている。

(2) 職員の配置状況

所長—所長補佐—係員

(3) 予算執行状況（令和4年8月31日現在）

一般会計

歳入

(単位：円)

予 算 科 目		予 算 現 額	調 定 額	収 入 済 額	収 入 未 済 額
款	項				
国庫支出金	国庫補助金	48,400,000	0	0	0
諸 収 入	雑 入	1,660,000	900,000	600,000	300,000
合 計		50,060,000	900,000	600,000	300,000

歳出

(単位：円・%)

予 算 科 目		予 算 現 額	支 出 負 担 行 為 額	予 算 残 額	執 行 率
款	項				
土 木 費	都市計画費	157,597,000	12,062,699	145,534,301	8

繰越明許費

歳出

(単位：円・%)

予 算 科 目		予 算 現 額	支 出 負 担 行 為 額	予 算 残 額	執 行 率
款	項				
土 木 費	都市計画費	25,930,000	20,564,870	5,365,130	79



《関宿地区土地区画整理事務所》

監査の概要

(1) 所管事務

次木親野井土地区画整理事業の推進及び権利者との連絡調整、関宿地区の市街地整備事業の計画・調査・啓発・指導及び実施、関宿地区の組合施行土地区画整理事業の助成及び進行管理等に関することを行っている。

(2) 職員の配置状況

所長—所長補佐—副主幹2人—主査—係員

※副主幹のうち1人は梅郷駅西土地区画整理事務所長兼務

(3) 予算執行状況（令和4年8月31日現在）

一般会計

歳出

(単位：円・%)

予算科目		予算現額	支出負担行為額	予算残額	執行率
款	項				
土木費	都市計画費	108,467,000	36,152,995	72,314,005	33

次木親野井特定土地区画整理事業特別会計

歳入

(単位：円)

予算科目		予算現額	調定額	収入済額	収入未済額
款	項				
繰入金	他会計繰入金	62,479,000	0	0	0
諸収入	雑入	521,000	396,719	66,130	330,589
合計		63,000,000	396,719	66,130	330,589

歳出

(単位：円・%)

予算科目		予算現額	支出負担行為額	予算残額	執行率
款	項				
総務費	総務管理費	18,000	810	17,190	5
予備費	予備費	458,000	0	458,000	0
合計		476,000	810	475,190	0

## 《関宿地区工業団地整備担当》

### 監査の概要

#### (1) 所管事務

関宿地区の組合土地区画整理事業による工業団地整備に向けた地元組織づくり、区域区分変更（市街化区域への編入）を視野に入れた関係機関との協議調整に関することを行っている。

#### (2) 職員の配置状況

参事監—副主幹—主任主査—係員

※参事監は都市計画道路見直し担当参事監兼務

※副主幹は自然経済推進部農政課長補佐兼務

※主任主査は自然経済推進部商工労政課労政係長兼務

※係員は都市計画課計画係員兼務

#### (3) 予算執行状況（令和4年8月31日現在）

関宿地区土地区画整理事務所の予算に合算されている。

## 《都市計画道路見直し担当》

### 監査の概要

#### (1) 所管事務

計画決定から20年を経過するなどした都市計画道路の未整備路線を検証し、必要に応じた計画変更に関することを行っている。

#### (2) 職員の配置状況

##### 参事監

※参事監は関宿地区工業団地整備担当参事監兼務

**【生涯学習部】**

《教育総務課》

監査の概要

(1) 所管事務

教育委員会の会議、委員及び教育長の秘書事務、教育委員会の規則の制定又は改廃、教育委員会の基本的計画の総括、職員の任免・給与その他人事、事務局及び教育機関等の調整及び庶務、教育施設の建設、学校施設の維持管理・補助金及び起債、教育財産にかかわる台帳・図面等の整備保管等に関することを行っている。

(2) 職員の配置状況

課長—課長補佐—教育総務係長—主任主査—主査2人—係員5人

※係員のうち1人は総務部営繕課営繕係員併任、2人は市政推進室係員及び議会事務局庶務係員併任

(3) 予算の執行状況（令和4年10月31日現在）

一般会計

歳入

(単位：円)

予 算 科 目		予 算 現 額	調 定 額	収 入 済 額	収 入 未 済 額
款	項				
使用料及び 手数料	使用料	320,000	322,700	322,150	550
	手数料	0	300	300	0
国庫支出金	国庫補助金	33,635,000	0	0	0
財産収入	財産運用 収 入	2,073,000	2,067,970	0	2,067,970
寄附金	寄附金	1,000,000	1,000,000	1,000,000	0
諸収入	雑入	1,880,000	1,237,656	1,103,997	133,659
合 計		38,908,000	4,628,626	2,426,447	2,202,179

歳出(小事業・人件費を除く)

(単位：円・%)

予 算 科 目		予 算 現 額	支出負担行為額	予 算 残 額	執行率
款	項				
教 育 費	教育総務費	316,199,788	56,507,480	259,692,308	18
	小学校費	634,876,370	311,718,985	323,157,385	49
	中学校費	371,960,600	262,083,405	109,877,195	70
	幼稚園費	17,409,000	11,945,391	5,463,609	69
災害復旧費	文教施設 災害復旧費	1,000	0	1,000	0
合 計		1,340,446,758	642,255,261	698,191,497	48

歳出(小事業・人件費)

(単位：円・%)

予 算 科 目		予 算 現 額	支出負担行為額	予 算 残 額	執行率
款	項				
教 育 費	教育総務費	451,884,000	205,731,892	246,152,108	46
	小学校費	3,038,000	2,188,059	849,941	72
	幼稚園費	98,033,500	58,009,968	40,023,532	59
	社会教育費	383,981,000	213,817,785	170,163,215	56
	保健体育費	83,231,000	45,773,562	37,457,438	55
合 計		1,020,167,500	525,521,266	494,646,234	52

繰越明許費

歳入

(単位：円)

予 算 科 目		予 算 現 額	調 定 額	収 入 済 額	収 入 未 済 額
款	項				
国庫支出金	国庫補助金	64,986,000	64,986,000	0	64,986,000

歳 出

(単位：円・%)

予 算 科 目		予 算 現 額	支出負担行為額	予 算 残 額	執行率
款	項				
教 育 費	小 学 校 費	713,673,000	520,078,900	193,594,100	73
	中 学 校 費	38,830,000	20,240,000	18,590,000	52
合 計		752,503,000	540,318,900	212,184,100	72

《生涯学習課》

監査の概要

(1) 所管事務

生涯学習及び社会人権教育の推進、社会教育事業、子ども未来教室、文化振興事業、奨励金、公民館及び集会所、野田市文化センター及び櫛のホール、視聴覚教材ライブラリー、文化財の保護、埋蔵文化財の保護・調査及び指導相談、埋蔵文化財整理室及び鈴木貫太郎記念館の管理運営、郷土博物館・市民会館・文化会館・生涯学習センターの指定管理者の監理等に関することを行っている。

(2) 職員の配置状況

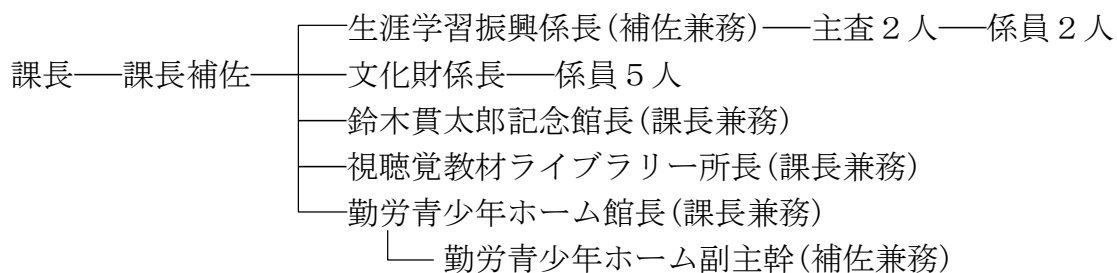

※文化財係員のうち1人は会計年度任用職員

(3) 予算の執行状況 (令和4年10月31日現在)

一般会計

歳入

(単位：円)

予 算 科 目		予 算 現 額	調 定 額	収 入 済 額	収 入 未 済 額
款	項				
使用料及び 手数料	手 数 料	0	300	300	0
国庫支出金	国庫補助金	13,580,000	0	0	0
県支出金	県補助金	18,033,000	12,815,000	0	12,815,000
財産収入	財産運用 収 入	351,000	0	0	0
繰入金	基金繰入金	7,530,000	0	0	0
諸収入	雑 入	7,088,000	2,534,380	2,407,375	127,005
合	計	46,582,000	15,349,680	2,407,675	12,942,005

歳 出

(単位：円・%)

予 算 科 目		予 算 現 額	支出負担行為額	予 算 残 額	執行率
款	項				
総 務 費	総務管理費	3,589,000	3,586,219	2,781	100
労 働 費	労働諸費	5,999,000	5,062,530	936,470	84
教 育 費	教育総務費	37,569,000	33,736,519	3,832,481	90
	社会教育費	404,984,636	311,799,639	93,184,997	77
合 計		452,141,636	354,184,907	97,956,729	78



《公民館》

監査の概要

(1) 所管事務

公民館の管理及び運営、施設及び設備の利用、学級・講座等の実施、講習会・展示会等の開催、図書・資料等の整備及びその利用、学習に関する相談及び情報の提供、体育・レクリエーション等の集会の開催等に関することを行っている。

(2) 職員の配置状況

中央公民館長	—	振興係長(中央公民館長兼務)——係員 2 人
	—	東部公民館長(会計年度任用職員)——係員
	—	南部梅郷公民館長(会計年度任用職員)——主査
	—	北部公民館長(会計年度任用職員)——主査——係員
	—	川間公民館長(再任用職員)——係員
	—	福田公民館長(会計年度任用職員)——主査
	—	関宿中央公民館長(会計年度任用職員)——主査——係員
	—	関宿公民館長(会計年度任用職員)——係員
	—	二川公民館長(会計年度任用職員)——主査
	—	木間ヶ瀬公民館長(会計年度任用職員)——主査——係員

(3) 予算の執行状況 (令和4年10月31日現在)

一般会計

歳入

(単位：円)

予 算 科 目		予 算 現 額	調 定 額	収 入 済 額	収 入 未 済 額
款	項				
使用料及び 手数料	使 用 料	309,000	172,285	165,155	7,130
	手 数 料	1,048,000	558,790	533,630	25,160
県支出金	県補助金	638,000	909,000	0	909,000
諸収入	雑入	844,000	285,840	278,110	7,730
合 計		2,839,000	1,925,915	976,895	949,020

歳出

(単位：円・%)

予 算 科 目		予 算 現 額	支 出 負 担 行 為 額	予 算 残 額	執 行 率
款	項				
教 育 費	社会教育費	125,998,030	79,292,103	46,705,927	63



《興風図書館》

監査の概要

(1) 所管事務

興風図書館の運営及び管理、南図書館・北図書館・せきやど図書館及びコミュニティ会館の指定管理者の監理、施設及び設備の維持管理、図書館資料の配架・貸出し及び返却事務、図書館資料の選択・発注・受入れ・保存及び除籍、行政資料及び郷土資料の収集・整備・保存及び利用、読書案内及び調査研究の援助、読書会・研究会・地域文庫等の読書団体に対する指導及び助言等に関することを行っている。

(2) 職員の配置状況

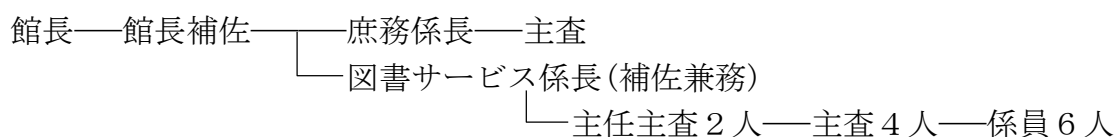

※図書サービス係員のうち1人は再任用職員

(3) 予算の執行状況 (令和4年10月31日現在)

一般会計

歳入

(単位：円)

予 算 科 目		予 算 現 額	調 定 額	収 入 済 額	収 入 未 済 額
款	項				
諸 収 入	雑 入	160,000	195,122	194,782	340

歳出

(単位：円・%)

予 算 科 目		予 算 現 額	支 出 負 担 行 為 額	予 算 残 額	執 行 率
款	項				
総 務 費	総務管理費	51,168,700	50,162,065	1,006,635	98
教 育 費	社会教育費	166,646,785	146,225,482	20,421,303	88
合 計		217,815,485	196,387,547	21,427,938	90



歳 出

(単位：円・%)

予 算 科 目		予 算 現 額	支出負担行為額	予 算 残 額	執行率
款	項				
教 育 費	教育総務費	331,070,400	175,183,866	155,886,534	53
	小学校費	80,715,000	28,518,047	52,196,953	35
	中学校費	76,136,000	29,066,684	47,069,316	38
	幼稚園費	5,277,200	788,484	4,488,716	15
	保健体育費	1,070,923,000	641,727,748	429,195,252	60
合 計		1,564,121,600	875,284,829	688,836,771	56

《学校給食センター》

監査の概要

(1) 所管事務

学校給食センターの維持管理及び運営等に関することを行っている。

(学校給食の調理及び運搬は業者に委託し、献立の作成及び物資の発注は県職員が行っている。)

(2) 職員の配置状況

所長(学校教育課副主幹及び関宿学校給食センター所長兼務)

(3) 予算の執行状況 (令和4年10月31日現在)

一般会計

歳入

(単位：円)

予 算 科 目		予 算 現 額	調 定 額	収 入 済 額	収 入 未 済 額
款	項				
諸 収 入	雑 入	9,553,000	9,345,539	57,750	9,287,789

歳出

(単位：円・%)

予 算 科 目		予 算 現 額	支 出 負 担 行 為 額	予 算 残 額	執 行 率
款	項				
教 育 費	保 健 体 育 費	169,498,200	154,479,306	15,018,894	91

《関宿学校給食センター》

監査の概要

(1) 所管事務

関宿学校給食センターの維持管理及び運営等に関することを行っている。

(学校給食の調理及び運搬は業者に委託し、献立の作成及び物資の発注は県職員が行っている。)

(2) 職員の配置状況

所長(学校教育課副主幹及び学校給食センター所長兼務)―係員

(3) 予算の執行状況 (令和4年10月31日現在)

一般会計

歳入

(単位：円)

予 算 科 目		予 算 現 額	調 定 額	収 入 済 額	収 入 未 済 額
款	項				
諸 収 入	雑 入	5,425,000	9,678,092	1,823,067	7,855,025

歳出

(単位：円・%)

予 算 科 目		予 算 現 額	支 出 負 担 行 為 額	予 算 残 額	執 行 率
款	項				
教 育 費	保 健 体 育 費	153,258,800	93,567,278	59,691,522	61





**【総務部】**

《総務課》

監査の概要

(1) 所管事務

議案の調整及び市議会、市の区域境界及び字区域、文書の收受・発送及び保存、情報公開制度・個人情報保護制度・行政不服審査制度等の運用及び総合調整、法令の調査研究及び法規集の整備、条例・規則等の審査及び解釈運用、訟務の総括、市民相談、陳情・請願及び市民からの要望等の連絡、広聴等に関することを行っている。

(2) 職員の配置状況

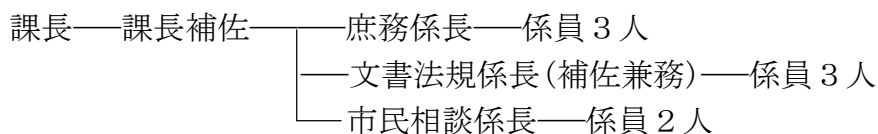

※市民相談係員 2 人は再任用職員

(3) 予算の執行状況 (令和 4 年 1 0 月 3 1 日現在)

一般会計

歳入

(単位：円)

予 算 科 目		予 算 現 額	調 定 額	収 入 済 額	収 入 未 済 額
款	項				
使用料及び 手数料	手 数 料	1,000	600	600	0
国庫支出金	委 託 金	37,000	37,000	37,000	0
諸 収 入	雑 入	15,000	2,280	2,280	0
合 計		53,000	39,880	39,880	0

歳出

(単位：円・%)

予 算 科 目		予 算 現 額	支 出 負 担 行 為 額	予 算 残 額	執 行 率
款	項				
総 務 費	総務管理費	27,522,000	13,746,279	13,775,721	50

《市史編さん担当》

監査の概要

(1) 所管事務

市史編さんに関することを行っている。

(2) 職員の配置状況

主幹—主査

(3) 予算執行状況（令和4年10月31日現在）

一般会計

歳入

(単位：円)

予算科目		予算現額	調定額	収入済額	収入未済額
款	項				
諸収入	雑入	142,000	77,560	77,560	0

歳出

(単位：円・%)

予算科目		予算現額	支出負担行為額	予算残額	執行率
款	項				
総務費	総務管理費	7,110,000	2,195,876	4,914,124	31

《工事検査担当》

監査の概要

(1) 所管事務

建築、土木、電気及び機械設備の工事の検査並びに設計図書の審査に関することを行っている。

(2) 職員の配置状況

副主幹 2 人

※副主幹のうち 1 人は再任用職員

(3) 予算執行状況（令和 4 年 1 0 月 3 1 日現在）

一般会計

歳 出

(単位：円・%)

予 算 科 目		予 算 現 額	支出負担行為額	予 算 残 額	執行率
款	項				
総 務 費	総務管理費	223,000	95,691	127,309	43

《人事課》

監査の概要

(1) 所管事務

職員の任免・分限・賞罰・服務その他身分取扱、職員の給与・勤務時間その他勤務条件、職員の配置、職員の任用試験及び選考、各行政委員会委員の任免、職員の表彰、職員の研修計画の策定及び研修の実施、職員の給与制度及び給与支給、職員の福利厚生及び衛生管理、夜間休日守衛等に関することを行っている。

(2) 職員の配置状況

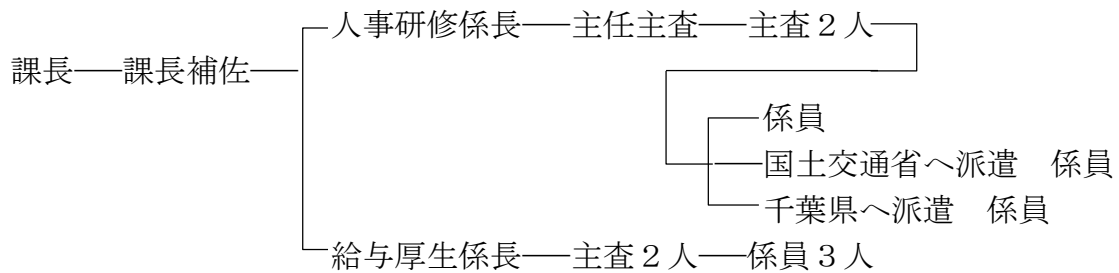

※給与厚生係員のうち1人は会計年度任用職員

(3) 予算執行状況 (令和4年10月31日現在)

一般会計

歳入

(単位：円)

予算科目		予算現額	調定額	収入済額	収入未済額
款	項				
繰入金	基金繰入金	400,000,000	0	0	0
諸収入	雑入	7,491,000	3,629,156	3,629,156	0
合計		407,491,000	3,629,156	3,629,156	0

歳出 (小事業・人件費を除く)

(単位：円・%)

予算科目		予算現額	支出負担行為額	予算残額	執行率
款	項				
総務費	総務管理費	49,484,380	36,615,728	12,868,652	74
諸支出金	基金費	325,990,000	0	325,990,000	0
合計		375,474,380	36,615,728	338,858,652	10

歳出(小事業・人件費)

(単位：円・%)

予 算 科 目		予 算 現 額	支出負担行為額	予 算 残 額	執行率
款	項				
総 務 費	総務管理費	1,909,028,000	829,086,411	1,079,941,589	43
	徴 税 費	372,349,000	210,054,463	162,294,537	56
	戸籍住民 基本台帳費	286,432,000	157,245,768	129,186,232	55
	選 挙 費	32,184,000	18,221,368	13,962,632	57
	統計調査費	12,684,000	9,576,941	3,107,059	76
	監査委員費	39,301,000	22,308,214	16,992,786	57
民 生 費	社会福祉費	411,320,000	231,633,726	179,686,274	56
	老人福祉費	51,363,000	32,867,632	18,495,368	64
	児童福祉費	913,105,000	472,133,524	440,971,476	52
	生活保護費	127,481,000	72,438,666	55,042,334	57
衛 生 費	保健衛生費	372,545,000	212,013,117	160,531,883	57
	清 掃 費	293,289,000	162,804,798	130,484,202	56
労 働 費	労働諸費	14,497,000	8,667,495	5,829,505	60
農林水産業費	農 業 費	150,302,000	79,367,164	70,934,836	53
商 工 費	商 工 費	43,854,000	26,341,247	17,512,753	60
土 木 費	土木管理費	194,575,000	102,860,887	91,714,113	53
	道路橋りょう費	148,155,000	78,782,479	69,372,521	53
	河 川 費	39,001,000	22,806,421	16,194,579	58
	都市計画費	417,977,000	218,076,696	199,900,304	52
	住 宅 費	13,934,000	7,847,355	6,086,645	56
消 防 費	消 防 費	1,404,710,000	792,107,308	612,602,692	56
教 育 費	保健体育費	48,634,000	26,948,418	21,685,582	55
合 計		7,296,720,000	3,794,190,098	3,502,529,902	52

国民健康保険特別会計

歳入

(単位：円)

予 算 科 目		予 算 現 額	調 定 額	収 入 済 額	収 入 未 済 額
款	項				
諸 収 入	雑 入	6,000	0	0	0

歳出

(単位：円・%)

予 算 科 目		予 算 現 額	支 出 負 担 行 為 額	予 算 残 額	執 行 率
款	項				
総 務 費	総務管理費	79,914,000	42,981,646	36,932,354	54
保健事業費	保健事業費	324,000	169,467	154,533	52
合 計		80,238,000	43,151,113	37,086,887	54

介護保険特別会計

歳出

(単位：円・%)

予 算 科 目		予 算 現 額	支 出 負 担 行 為 額	予 算 残 額	執 行 率
款	項				
総 務 費	総務管理費	106,195,000	51,554,233	54,640,767	49
地 域 支 援 事 業 費	包括的支援事業・任意事業費	39,295,000	20,081,688	19,213,312	51
合 計		145,490,000	71,635,921	73,854,079	49

次木親野井特定土地区画整理事業特別会計

歳出

(単位：円・%)

予 算 科 目		予 算 現 額	支 出 負 担 行 為 額	予 算 残 額	執 行 率
款	項				
総 務 費	総務管理費	16,874,000	8,985,807	7,888,193	53

後期高齢者医療特別会計

歳出

(単位：円・%)

予 算 科 目		予 算 現 額	支 出 負 担 行 為 額	予 算 残 額	執 行 率
款	項				
総 務 費	総務管理費	25,250,000	13,766,528	11,483,472	55

《行政管理課》

監査の概要

(1) 所管事務

行政事務の分析調査及び管理改善、行政組織、職員の定数、審理員の審理手続の補助、野田業務サービス株式会社の業務の監督、電子計算機の有効利用及び調査研究、国及び県の委託統計、各種統計資料の収集整理等に関することを行っている。

(2) 職員の配置状況

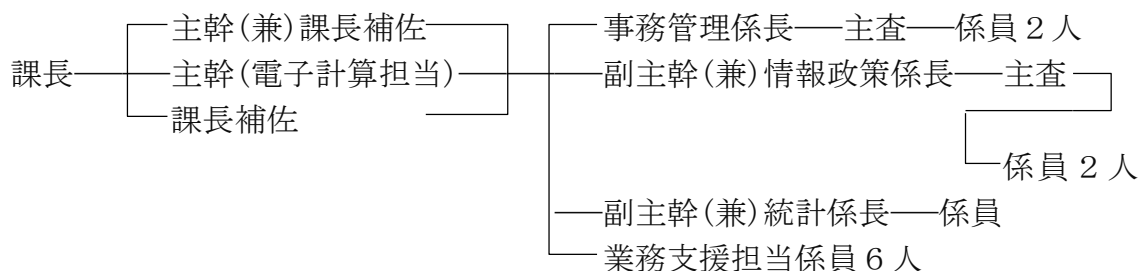

※情報政策係員のうち1人は会計年度任用職員

※業務支援担当係員6人は再任用職員

(3) 予算執行状況 (令和4年10月31日現在)

一般会計

歳入

(単位：円)

予 算 科 目		予 算 現 額	調 定 額	収 入 済 額	収 入 未 済 額
款	項				
国庫支出金	国庫補助金	22,303,000	2,835,000	0	2,835,000
県支出金	委 託 金	2,446,000	1,525,016	1,505,016	20,000
諸 収 入	雑 入	25,000	46,562	46,562	0
合 計		24,774,000	4,406,578	1,551,578	2,855,000

歳出

(単位：円・%)

予 算 科 目		予 算 現 額	支 出 負 担 行 為 額	予 算 残 額	執 行 率
款	項				
総 務 費	総務管理費	228,387,000	175,107,493	53,279,507	77
	統計調査費	2,357,000	179,234	2,177,766	8
土 木 費	土木管理費	14,726,000	14,725,920	80	100
合 計		245,470,000	190,012,647	55,457,353	77





《営繕課》

監査の概要

(1) 所管事務

市有建築物の営繕、ファシリティマネジメント（市有建築物の管理、保全及び活用の最適化をいう。）及び同マネジメントに基づく公共施設等の適正な維持管理、庁舎の管理及び警備、市の施設における電気工作物の工事・維持及び運用の保安、市営住宅の入退居及び管理等に関することを行っている。

(2) 職員の配置状況

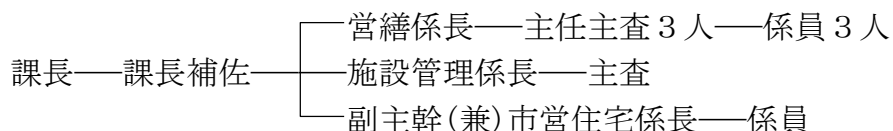

※営繕係主任主査のうち 1 人は健康子ども部保育課管理係主任主査兼務

※営繕係員のうち 1 人は生涯学習部教育総務課教育総務係員併任

(3) 予算執行状況（令和 4 年 1 0 月 3 1 日現在）

一般会計

歳入

(単位：円)

予 算 科 目		予 算 現 額	調 定 額	収 入 済 額	収 入 未 済 額
款	項				
使用料及び 手数料	使 用 料	79,558,000	82,693,410	45,805,880	36,887,530
	手 数 料	4,000	2,400	2,400	0
国庫支出金	国庫補助金	3,490,000	0	0	0
諸 収 入	雑 入	1,824,000	750,670	274,250	476,420
合 計		84,876,000	83,446,480	46,082,530	37,363,950

歳出

(単位：円・%)

予 算 科 目		予 算 現 額	支 出 負 担 行 為 額	予 算 残 額	執 行 率
款	項				
総 務 費	総務管理費	265,948,452	200,504,091	65,444,361	75
民 生 費	社会福祉費	20,000	0	20,000	0
	児童福祉費	1,068,000	862,511	205,489	81
土 木 費	住 宅 費	77,858,000	66,732,466	11,125,534	86
合 計		344,894,452	268,099,068	76,795,384	78

繰越明許費

歳出

(単位：円・%)

予 算 科 目		予 算 現 額	支出負担行為額	予 算 残 額	執行率
款	項				
総務費	総務管理費	1,206,700	1,206,700	0	100
土木費	住宅費	20,771,000	16,250,000	4,521,000	78
合 計		21,977,700	17,456,700	4,521,000	79

継続費通次繰越

歳出

(単位：円・%)

予 算 科 目		予 算 現 額	支出負担行為額	予 算 残 額	執行率
款	項				
土木費	住宅費	2,027,000	1,888,000	139,000	93

《公共施設適正管理対策担当》

監査の概要

(1) 所管事務

公共施設等適正管理計画、公共施設の日常点検等実施状況の把握等に関することを行っている。

(2) 職員の配置状況

主幹—副主幹

(3) 予算執行状況（令和4年10月31日現在）

一般会計

歳出

(単位：円・%)

予 算 科 目		予 算 現 額	支出負担行為額	予 算 残 額	執行率
款	項				
総 務 費	総務管理費	88,000	0	88,000	0

## 【消 防】

《総務課》

監査の概要

### (1) 所管事務

組織・制度及び基本施策の企画及び調整、規程等の制定及び改廃、職員及び団員の任免等人事・福利厚生及び給貸与品、職員の研修、職員・団員等の公務災害補償、職員の給与及び団員の報酬、庁用財産の維持管理・物品の購入及び保管並びに出納等に関することを行っている。

### (2) 職員の配置状況

課長——課長補佐——副主幹——庶務係長——主査——係員 2 人  
 ——松戸市ほか 9 市消防指令事務協議会へ派遣  
 主任主査——主査 2 人

※副主幹は松戸市ほか 9 市消防指令事務協議会へ派遣

※庶務係員のうち 1 人は再任用職員

### (3) 予算の執行状況（令和 4 年 1 0 月 3 1 日現在）

一般会計

歳 入

(単位：円)

予 算 科 目		予 算 現 額	調 定 額	収 入 済 額	収 入 未 済 額
款	項				
使用料及び 手数料	使 用 料	1,000	1,110	1,110	0
諸 収 入	雑 入	328,000	1,218,990	1,215,500	3,490
合 計		329,000	1,220,100	1,216,610	3,490

歳 出

(単位：円・%)

予 算 科 目		予 算 現 額	支 出 負 担 行 為 額	予 算 残 額	執 行 率
款	項				
消 防 費	消 防 費	132,144,349	58,545,455	73,598,894	44

《予防課》

監査の概要

(1) 所管事務

災害予防計画、水火災の予防思想の普及・啓発及び指導、消防用設備等の設置指導及び検査、予防査察、防火管理者等の講習及び指導育成、音楽隊、危険物・少量危険物及び高圧ガス、火災の原因及び損害額の調査、羅災証明等に関することを行っている。

(2) 職員の配置状況

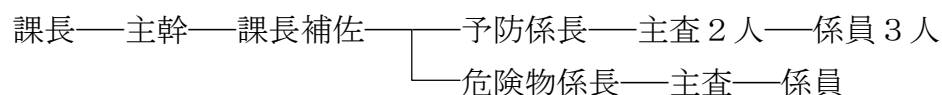

(3) 予算の執行状況 (令和4年10月31日現在)

一般会計

歳入

(単位：円)

予 算 科 目		予 算 現 額	調 定 額	収 入 済 額	収 入 未 済 額
款	項				
使用料及び 手数料	手 数 料	2,000,000	630,550	630,550	0
財 産 収 入	財産売払収入	50,000	0	0	0
合 計		2,050,000	630,550	630,550	0

歳出

(単位：円・%)

予 算 科 目		予 算 現 額	支 出 負 担 行 為 額	予 算 残 額	執 行 率
款	項				
消 防 費	消 防 費	1,278,591	873,751	404,840	68



《消防署》

監査の概要

(1) 所管事務

火災予防上の届出及び調査指導、水火災の警戒及び鎮圧、救急救助業務、消防機械器具及び通信施設装備の維持管理、火災・救急救助及びその他災害の通報に係る受理、ちば北西部消防指令センターとの連絡調整、消防無線及び防災行政無線、自主防災組織の指導育成等に関することを行っている。

(2) 職員の配置状況

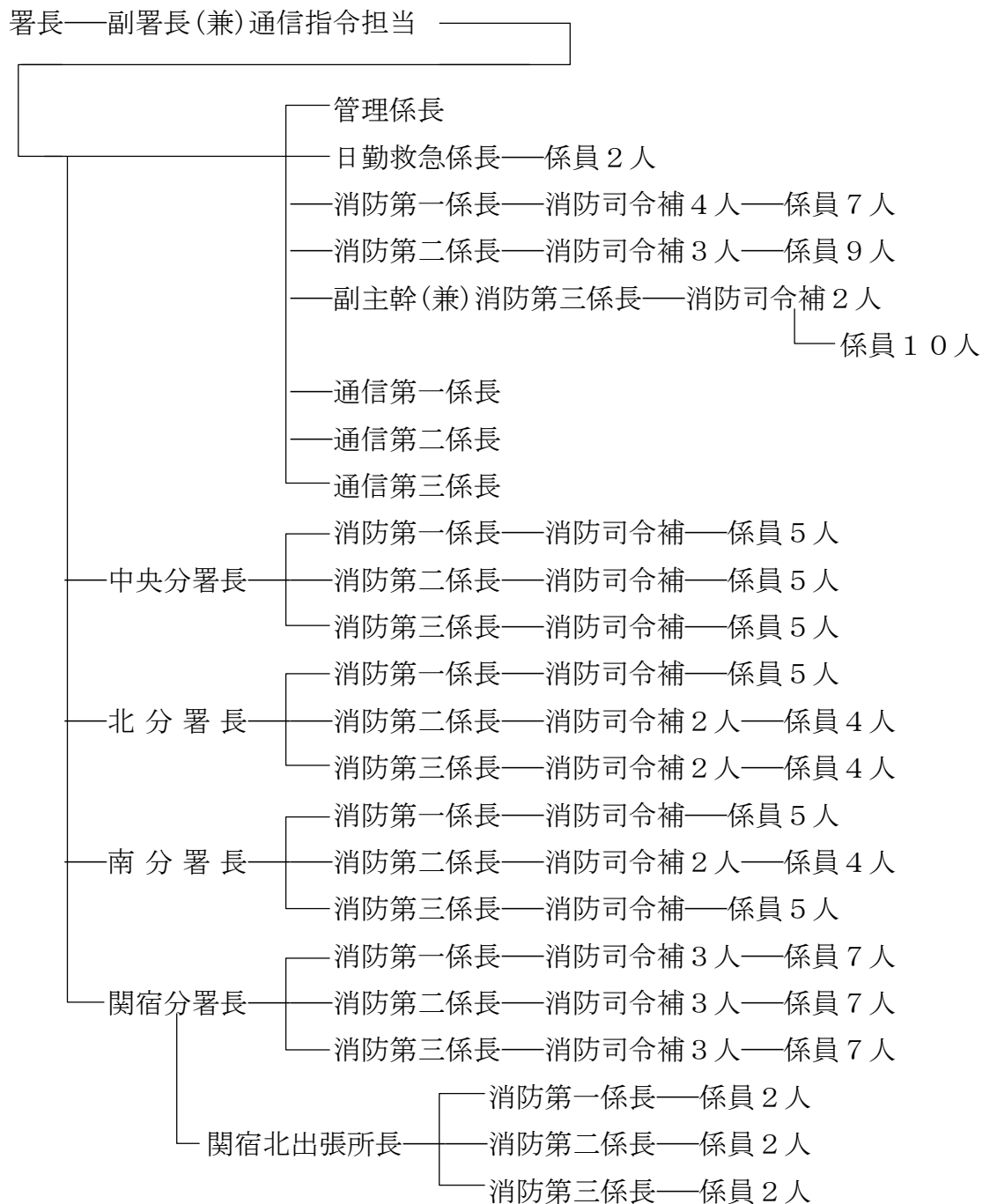

(3) 予算の執行状況 (令和4年10月31日現在)

一般会計

歳入

(単位:円)

予算科目		予算現額	調定額	収入済額	収入未済額
款	項				
諸収入	雑入	265,000	0	0	0

歳出

(単位:円・%)

予算科目		予算現額	支出負担行為額	予算残額	執行率
款	項				
消防費	消防費	104,388,100	87,221,922	17,166,178	84



## 【福 祉 部】

### 《生活支援課》

#### 監査の概要

##### (1) 所管事務

地域福祉の計画、民生（児童）委員、災害救助及び災害弔慰金等の支給、日本赤十字事業、被爆者健康管理援助金及び難病患者援助金の支給、福祉事業に対する金品の寄付受入れ、総合福祉会館の管理及び施設の維持管理、所管に係る社会福祉法人の設置認可及び指導監査、生活保護法による保護の決定及び実施並びに就労自立給付金の支給等に関することを行っている。

##### (2) 職員の配置状況

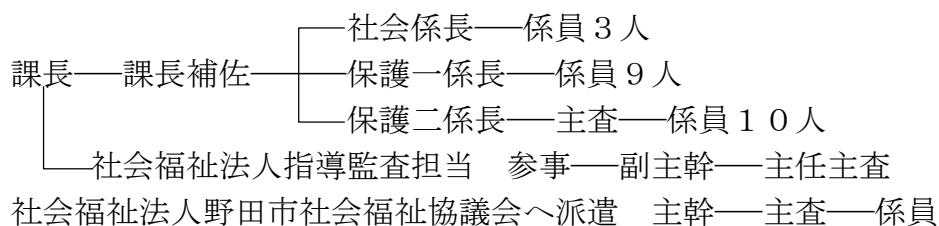

※社会係員のうち1人は会計年度任用職員

※保護二係員のうち1人は再任用職員、1人は任期付職員

※社会福祉法人指導監査担当参事は再任用職員で監査委員事務局長併任

※社会福祉法人指導監査担当副主任は監査委員事務局長補佐併任

※社会福祉法人指導監査担当主任主査は監査委員事務局主任主査併任

※社会福祉法人野田市社会福祉協議会派遣係員は再任用職員

(3) 予算の執行状況 (令和4年10月31日現在)

一般会計

歳入

(単位:円)

予算科目		予算現額	調定額	収入済額	収入未済額
款	項				
国庫支出金	国庫負担金	2,334,660,000	1,922,256,373	1,537,805,080	384,451,293
	国庫補助金	694,907,000	350,239,000	350,239,000	0
県支出金	県負担金	33,177,000	0	0	0
	県補助金	13,000	0	0	0
	委託金	3,017,000	71,276	0	71,276
寄附金	寄附金	4,000,000	4,320,000	4,320,000	0
諸収入	雑入	38,679,000	92,889,513	30,865,324	62,024,189
合計		3,108,453,000	2,369,776,162	1,923,229,404	446,546,758

歳出

(単位:円・%)

予算科目		予算現額	支出負担行為額	予算残額	執行率
款	項				
総務費	総務管理費	17,809,000	0	17,809,000	0
民生費	社会福祉費	873,743,548	545,060,950	328,682,598	62
	児童福祉費	1,000	0	1,000	0
	生活保護費	3,143,939,276	1,844,056,480	1,299,882,796	59
合計		4,035,492,824	2,389,117,430	1,646,375,394	59

繰越明許費

歳入

(単位:円)

予算科目		予算現額	調定額	収入済額	収入未済額
款	項				
国庫支出金	国庫補助金	37,313,184	37,313,184	37,313,184	0

歳 出

(単位：円・%)

予 算 科 目		予 算 現 額	支出負担行為額	予 算 残 額	執行率
款	項				
民 生 費	社会福祉費	37,531,143	19,139,612	18,391,531	51

《障がい者支援課》

監査の概要

(1) 所管事務

障がい者福祉の計画、身体障害者手帳・療育手帳及び精神障害者保健福祉手帳の交付手続、障がい者福祉手当、重度心身障がい者及び精神障がい者医療費助成、心身障がい者福祉作業所・あおい空及びあすなる職業指導所の指定管理者の監理、障がい者(児)に係る相談支援事業、障害者支援施設等への入所又は入所の委託、障害福祉サービス及び障害児通所支援の提供又は提供の委託等に関することを行っている。

(2) 職員の配置状況

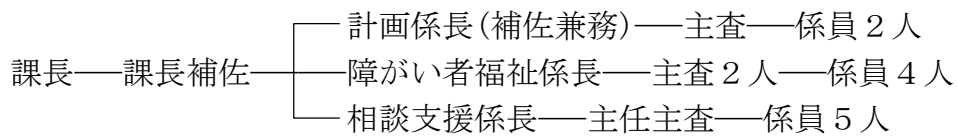

※障がい者福祉係員のうち 2 人は会計年度任用職員

(3) 予算の執行状況 (令和 4 年 1 0 月 3 1 日現在)

一般会計

歳 入

(単位：円)

予 算 科 目		予 算 現 額	調 定 額	収 入 済 額	収 入 未 済 額
款	項				
分担金及び負担金	負 担 金	525,000	262,800	219,000	43,800
使用料及び手数料	使 用 料	175,920,000	94,487,941	94,483,779	4,162
国庫支出金	国庫負担金	1,889,410,000	1,403,193,127	827,315,446	575,877,681
	国庫補助金	45,159,000	0	0	0
	委 託 金	557,000	499,392	0	499,392
県支出金	県負担金	915,710,000	0	0	0
	県補助金	175,290,000	0	0	0
	委 託 金	272,000	0	0	0
寄 附 金	寄 附 金	789,000	2,000	2,000	0
繰 入 金	基金繰入金	100,000,000	0	0	0
諸 収 入	雑 入	29,623,000	23,093,244	13,139,268	9,953,976
合 計		3,333,255,000	1,521,538,504	935,159,493	586,379,011

歳 出

(単位：円・%)

予 算 科 目		予 算 現 額	支出負担行為額	予 算 残 額	執行率
款	項				
総 務 費	総務管理費	62,020,000	0	62,020,000	0
民 生 費	社会福祉費	4,089,279,460	2,424,053,098	1,665,226,362	59
	児童福祉費	903,159,000	513,087,236	390,071,764	57
合 計		5,054,458,460	2,937,140,334	2,117,318,126	58

繰越明許費

歳 出

(単位：円・%)

予 算 科 目		予 算 現 額	支出負担行為額	予 算 残 額	執行率
款	項				
民 生 費	社会福祉費	12,238,000	9,273,000	2,965,000	76

## 《高齢者支援課》

### 監査の概要

#### (1) 所管事務

高齢者福祉及び介護保険事業の計画、老人福祉法による措置及び措置に要する経費と費用の徴収、ホームヘルプサービス事業、配食サービス事業、高齢者に係る福祉タクシー事業、介護用品支給事業、敬老祝い事業、楽寿園及び老人デイサービスセンターの指定管理者の監理、老人クラブ育成指導、地域包括支援センターの運営、介護予防・日常生活支援総合事業、高齢者住宅改造費助成事業、介護保険被保険者の資格取得及び喪失、介護保険被保険者証の発行、介護保険料の賦課収納及び督促、介護保険法による要介護認定等に係る訪問調査、居宅介護サービス計画の作成依頼届出及び自己作成居宅介護サービス計画の管理等に関することを行っている。

#### (2) 職員の配置状況

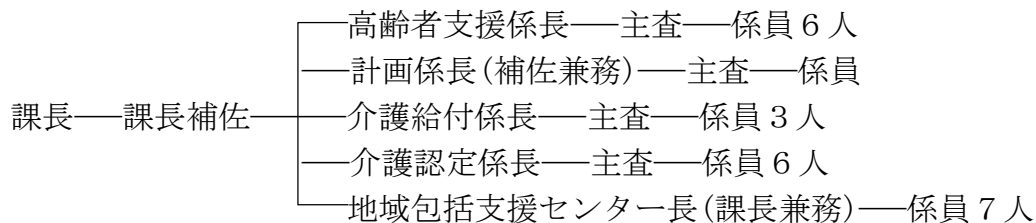

※高齢者支援係員のうち1人は会計年度任用職員

※介護給付係員のうち1人は会計年度任用職員

※介護認定係員のうち2人は会計年度任用職員

※地域包括支援センター係員のうち1人は会計年度任用職員

## (3) 予算の執行状況 (令和4年10月31日現在)

## 一般会計

## 歳入

(単位:円)

予 算 科 目		予 算 現 額	調 定 額	収 入 済 額	収 入 未 済 額
款	項				
分担金及び負担金	負担金	10,015,000	7,046,619	5,528,959	1,517,660
使用料及び手数料	使用料	693,000	782,905	782,905	0
国庫支出金	国庫負担金	75,423,000	71,714,750	47,808,000	23,906,750
県支出金	県負担金	37,712,000	35,857,375	11,952,000	23,905,375
	県補助金	63,944,000	1,706,000	0	1,706,000
財産収入	財産運用収入	677,000	677,212	0	677,212
諸収入	雑入	2,338,000	2,069,931	2,069,931	0
合 計		190,802,000	119,854,792	68,141,795	51,712,997

## 歳出

(単位:円・%)

予 算 科 目		予 算 現 額	支 出 負 担 行 為 額	予 算 残 額	執 行 率
款	項				
総務費	総務管理費	4,033,000	0	4,033,000	0
民生費	社会福祉費	2,028,000	1,352,340	675,660	67
	老人福祉費	2,234,338,350	210,639,955	2,023,698,395	9
合 計		2,240,399,350	211,992,295	2,028,407,055	9

介護保険特別会計

歳入

(単位：円)

予 算 科 目		予 算 現 額	調 定 額	収 入 済 額	収 入 未 済 額
款	項				
保 險 料	介護保険料	2,907,272,000	2,882,852,091	1,459,371,565	1,423,480,526
使用料及び 手数料	手 数 料	1,000	0	0	0
国庫支出金	国庫負担金	2,086,449,000	2,076,705,000	1,211,350,000	865,355,000
	国庫補助金	251,483,000	193,503,286	75,192,143	118,311,143
支 払 基 金 交 付 金	支 払 基 金 交 付 金	3,262,999,000	3,658,850,000	1,829,432,000	1,829,418,000
県支出金	県負担金	1,722,478,000	1,700,466,708	850,240,000	850,226,708
	県補助金	83,927,000	0	0	0
財 産 収 入	財産運用収入	15,000	8,362	8,362	0
繰 入 金	一 般 会 計 繰 入 金	1,920,846,000	0	0	0
	基金繰入金	292,922,000	0	0	0
繰 越 金	繰 越 金	217,586,000	217,586,437	217,586,437	0
諸 収 入	延滞金加算金 及び過料	614,000	212,400	260,400	△48,000
	預金利子	2,000	0	0	0
	雑 入	276,000	35,275	35,275	0
合 計		12,746,870,000	10,730,219,559	5,643,476,182	5,086,743,377



## 歳 出

(単位：円・%)

予 算 科 目		予 算 現 額	支出負担行為額	予 算 残 額	執行率
款	項				
総 務 費	総務管理費	17,165,324	16,041,677	1,123,647	93
	徴 収 費	8,141,856	5,546,603	2,595,253	68
	介 護 認 定 審 査 会 費	81,677,000	34,392,297	47,284,703	42
	計 画 推 進 等 委 員 会 費	827,000	157,057	669,943	19
	趣 旨 普 及 費	7,212,000	4,093,842	3,118,158	57
保 険 給 付 費	介 護 サービス 等 諸 費	10,788,544,000	5,297,385,654	5,491,158,346	49
	介 護 予 防 サービス等諸費	242,326,000	125,938,370	116,387,630	52
	そ の 他 諸 費	9,013,000	4,651,650	4,361,350	52
	高 額 介 護 サービス等費	291,009,000	158,119,802	132,889,198	54
	高 額 医 療 合 算 介 護 サービス等費	35,947,000	30,387,325	5,559,675	85
	特 定 入 所 者 介 護 サービス等費	352,934,000	176,266,459	176,667,541	50
地 域 支 援 事 業 費	介 護 予 防 ・ 生 活 支 援 サービス事業費	327,296,000	154,443,418	172,852,582	47
	一 般 介 護 予 防 事 業 費	38,499,000	36,389,407	2,109,593	95
	包 括 的 支 援 事 業 ・ 任 意 事 業 費	176,402,000	163,181,177	13,220,823	93
	そ の 他 諸 費	874,000	408,900	465,100	47
基 金 積 立 金	基 金 積 立 金	56,546,000	0	56,546,000	0
公 債 費	公 債 費	313,000	0	313,000	0
諸 支 出 金	償 還 金 及 び 還 付 加 算 金	146,298,000	12,003,932	134,294,068	8
予 備 費	予 備 費	20,355,820	0	20,355,820	0
合 計		12,601,380,000	6,219,407,570	6,381,972,430	49

《人権・男女共同参画推進課》

監査の概要

(1) 所管事務

人権及び男女共同参画に係る施策に関する総合調整及び啓発指導、人権及び男女共同参画に関する計画、同和問題に係る施策に関する総合調整、住宅新築資金等貸付金の償還、福社会館の管理運営、女性のための相談、男性のための電話相談等に関することを行っている。

(2) 職員の配置状況

課長—課長補佐2人—啓発係長(補佐兼務)—係員

(3) 予算の執行状況(令和4年10月31日現在)

一般会計

歳入

(単位:円)

予 算 科 目		予 算 現 額	調 定 額	収 入 済 額	収 入 未 済 額
款	項				
諸 収 入	延滞金加算金及び過料	1,000	0	0	0
	貸付金元利収入	3,409,000	177,175,825	1,770,983	175,404,842
合 計		3,410,000	177,175,825	1,770,983	175,404,842

歳出

(単位:円・%)

予 算 科 目		予 算 現 額	支 出 負 担 行 為 額	予 算 残 額	執 行 率
款	項				
民 生 費	社会福祉費	1,660,900	1,039,480	621,420	63

《福社会館》

監査の概要

(1) 所管事務

施設の維持管理及び運営、地域住民の生活上の相談、人権問題に関する理解を深めるための啓発、各種クラブ活動・レクリエーション及び教養文化に関する事業の推進等に関することを行っている。

(2) 職員の配置状況

谷 吉 会 館：副主幹(兼)福社会館長—主査

七 光 台 会 館：福社会館長—係員

島 会 館：福社会館長—係員

関 宿 会 館：副主幹(兼)福社会館長—係員

(3) 予算の執行状況（令和4年10月31日現在）

一般会計

歳 入

(単位：円)

予 算 科 目		予 算 現 額	調 定 額	収 入 済 額	収 入 未 済 額
款	項				
県 支 出 金	県 補 助 金	28,318,000	0	0	0
諸 収 入	雑 入	69,000	2,360	2,360	0
合 計		28,387,000	2,360	2,360	0

歳 出

(単位：円・%)

予 算 科 目		予 算 現 額	支 出 負 担 行 為 額	予 算 残 額	執 行 率
款	項				
民 生 費	社 会 福 祉 費	23,114,278	17,192,066	5,922,212	74

《こぶし園》

監査の概要

(1) 所管事務

施設の管理運営、障害者の日常生活及び社会生活を総合的に支援するための法律による生活介護等に関することを行っている。

(2) 職員の配置状況

園長—園長補佐—主任主査—主査5人—係員4人

(3) 予算の執行状況（令和4年10月31日現在）

一般会計

歳入

(単位：円)

予 算 科 目		予 算 現 額	調 定 額	収 入 済 額	収 入 未 済 額
款	項				
使用料及び 手数	使 用 料	74,454,000	42,198,316	42,198,316	0
諸 収 入	雑 入	1,881,000	1,113,060	1,102,250	10,810
合 計		76,335,000	43,311,376	43,300,566	10,810

歳出

(単位：円・%)

予 算 科 目		予 算 現 額	支 出 負 担 行 為 額	予 算 残 額	執 行 率
款	項				
民 生 費	社会福祉費	89,363,210	57,877,642	31,485,568	65



## 歳 出

(単位：円・%)

予 算 科 目		予 算 現 額	支出負担行為額	予 算 残 額	執行率
款	項				
総 務 費	総務管理費	278,410	278,410	0	100
土 木 費	土木管理費	4,499,000	3,236,456	1,262,544	72
	道路橋りょう費	492,865,500	280,517,516	212,347,984	57
	河 川 費	8,174,000	6,862,355	1,311,645	84
消 防 費	消 防 費	829,000	592,326	236,674	71
災害復旧費	公共土木施設 災 害 復 旧 費	1,000	0	1,000	0
合 計		506,646,910	291,487,063	215,159,847	58

## 繰越明許費

## 歳 入

(単位：円)

予 算 科 目		予 算 現 額	調 定 額	収 入 済 額	収 入 未 済 額
款	項				
国庫支出金	国庫補助金	207,647,000	207,647,000	0	207,647,000

## 歳 出

(単位：円・%)

予 算 科 目		予 算 現 額	支出負担行為額	予 算 残 額	執行率
款	項				
土 木 費	道路橋りょう費	385,684,000	259,963,000	125,721,000	67
	河 川 費	81,120,000	0	81,120,000	0
合 計		466,804,000	259,963,000	206,841,000	56

《補修事務所》

監査の概要

(1) 所管事務

道路・橋りょう・水路及びその他土木施設の維持・補修及び清掃に関することを行っている。

(2) 職員の配置状況

所長—主任主査2人—主査—係員7人

※係員のうち1人は再任用職員

(3) 予算執行状況（令和4年10月31日現在）

一般会計

歳出

(単位：円・%)

予 算 科 目		予 算 現 額	支出負担行為額	予 算 残 額	執行率
款	項				
土 木 費	道路橋りょう費	89,792,822	30,878,610	58,914,212	34

《道路建設課》

監査の概要

(1) 所管事務

道路及び橋りょうの新設及び改良に伴う関係機関との協議、道路及び橋りょうの計画・設計及び施工、道路及び橋りょうの調査及び計画事業認可、他課からの受託事業の設計及び施工等に関することを行っている。

(2) 職員の配置状況

課長—主幹(兼)課長補佐—工務係長—主査2人—係員

(3) 予算執行状況 (令和4年10月31日現在)

一般会計

歳入

(単位：円)

予 算 科 目		予 算 現 額	調 定 額	収 入 済 額	収 入 未 済 額
款	項				
使用料及び 手数料	使 用 料	2,469,000	2,469,670	2,469,670	0
	手 数 料	1,000	8,400	8,400	0
国庫支出金	国庫補助金	55,844,000	21,521,500	0	21,521,500
合 計		58,314,000	23,999,570	2,478,070	21,521,500

歳出

(単位：円・%)

予 算 科 目		予 算 現 額	支 出 負 担 行 為 額	予 算 残 額	執 行 率
款	項				
土 木 費	道路橋りょう費	138,871,000	75,626,900	63,244,100	54
	都市計画費	220,993,101	7,511,983	213,481,118	3
合 計		359,864,101	83,138,883	276,725,218	23

繰越明許費

歳入

(単位：円)

予 算 科 目		予 算 現 額	調 定 額	収 入 済 額	収 入 未 済 額
款	項				
国庫支出金	国庫補助金	23,144,000	25,553,000	0	25,553,000



歳 出

(単位：円・%)

予 算 科 目		予 算 現 額	支出負担行為額	予 算 残 額	執行率
款	項				
土 木 費	道路橋りょう費	38,629,082	38,007,400	621,682	98

《下水道課》

監査の概要

(1) 所管事務

下水道事業の経営・予算編成・執行管理・出納・決算及び財務諸表、下水道事業の資産の取得・管理及び処分、下水道事業の計画、下水道台帳、下水道事業の決定及び設計施工、下水道施設の占用及び維持管理、下水道の受益者負担金・使用料及び占用料、流域下水道、合併処理浄化槽設置整備事業、下水道普及等に関することを行っている。

(2) 職員の配置状況

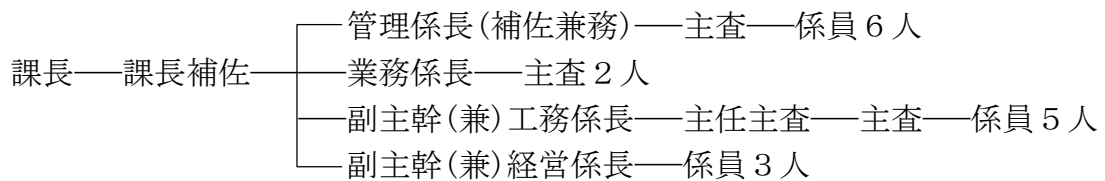

※管理係員のうち2人は再任用職員

※工務係員のうち1人は会計年度任用職員

(3) 予算執行状況 (令和4年10月31日現在)

一般会計

歳入

(単位：円)

予 算 科 目		予 算 現 額	調 定 額	収 入 済 額	収 入 未 済 額
款	項				
国庫支出金	国庫補助金	5,220,000	0	0	0
県支出金	県補助金	6,120,000	0	0	0
合 計		11,340,000	0	0	0

歳出

(単位：円・%)

予 算 科 目		予 算 現 額	支 出 負 担 行 為 額	予 算 残 額	執 行 率
款	項				
衛生費	清掃費	25,686,000	18,088,479	7,597,521	70

下水道事業会計

収益の収入

(単位：円)

予 算 科 目		予 算 現 額	調 定 額	予 算 差 額
款	項			
下水道事業収益	営 業 収 益	1,784,781,000	1,113,568,382	671,212,618
	営 業 外 収 益	1,816,046,000	1,271,127,028	544,918,972
	特 別 利 益	0	55,876,756	△55,876,756
合 計		3,600,827,000	2,440,572,166	1,160,254,834

収益の支出

(単位：円・%)

予 算 科 目		予 算 現 額	支 出 命 令 額	予 算 残 額	執 行 率
款	項				
下水道事業費用	営 業 費 用	3,286,951,850	1,796,581,241	1,490,370,609	55
	営 業 外 費 用	200,353,000	102,910,350	97,442,650	51
	予 備 費	29,571,150	0	29,571,150	0
合 計		3,516,876,000	1,899,491,591	1,617,384,409	54

資本の収入

(単位：円)

予 算 科 目		予 算 現 額	調 定 額	予 算 差 額
款	項			
資本の収入	企 業 債	622,200,000	0	622,200,000
	他会計出資金	47,513,000	47,513,000	0
	他会計補助金	840,000	0	840,000
	国庫補助金	328,270,000	313,794,000	14,476,000
	負 担 金	61,378,000	66,530,008	△5,152,008
合 計		1,060,201,000	427,837,008	632,363,992

## 資本的支出

(単位：円・%)

予 算 科 目		予 算 現 額	支 出 命 令 額	予 算 残 額	執 行 率
款	項				
資本的支出	建設改良費	993,490,000	108,236,906	885,253,094	11
	固定資産 購入費	88,059,000	41,524,500	46,534,500	47
	企業債 償還金	1,142,951,000	570,330,966	572,620,034	50
	予備費	3,000,000	0	3,000,000	0
合 計		2,227,500,000	720,092,372	1,507,407,628	32

《用地課》

監査の概要

(1) 所管事務

公共用地の取得、物件の補償、公有地の拡大の推進、野田市土地開発公社の業務の監督、公共用地の登記に関することを行っている。

(2) 職員の配置状況

課長——用地係長——係員 3 人  
           ——千葉県へ派遣 係員 2 人

(3) 予算執行状況（令和4年10月31日現在）

一般会計

歳入

(単位：円)

予 算 科 目		予 算 現 額	調 定 額	収 入 済 額	収 入 未 済 額
款	項				
県支出金	委託金	7,500,000	3,795,000	0	3,795,000

歳出

(単位：円・%)

予 算 科 目		予 算 現 額	支 出 負 担 行 為 額	予 算 残 額	執 行 率
款	項				
土木費	土木管理費	112,000	27,664	84,336	25

## 【水 道 部】

《業務課・工務課》

監査の概要

### (1) 所管事務

水道事業の経営・予算編成・執行管理・出納・決算及び財務諸表、水道事業の資産の取得・管理及び処分、水道メーターの検針及び使用水量並びに用途の認定、水道料金及び開閉栓手数料、改良拡張工事の企画・調査・計画・設計・施工監督及び検査、配水管の維持管理、給水装置工事の受付・設計審査及び監督、ポンプ等の運転操作、取水施設・導水施設・浄水施設・送水施設及び配水施設の計画・設計・施工監督・維持管理等に関することを行っている。

### (2) 職員の配置状況

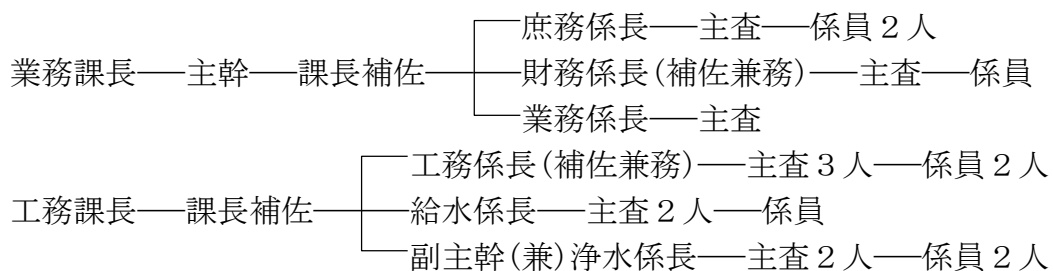

※工務係員のうち 1 人は再任用職員

※給水係員は会計年度任用職員

※浄水係員のうち 1 人は再任用職員

### (3) 予算の執行状況 (令和 4 年 1 0 月 3 1 日現在)

水道事業会計

収益的収入

(単位：円)

予 算 科 目		予 算 現 額	調 定 額	予 算 差 額
款	項			
水道事業収益	営 業 収 益	2,690,563,000	1,401,009,929	1,289,553,071
	営 業 外 収 益	855,460,000	485,784,200	369,675,800
合 計		3,546,023,000	1,886,794,129	1,659,228,871

収益の支出

(単位：円・%)

予 算 科 目		予 算 現 額	支 出 命 令 額	予 算 残 額	執 行 率
款	項				
水 道 事 業 費	営 業 費 用	2,961,902,000	1,621,985,107	1,339,916,893	55
	営 業 外 費 用	44,664,000	14,690,036	29,973,964	33
	特 別 損 失	165,000	0	165,000	0
	予 備 費	49,098,000	0	49,098,000	0
合 計		3,055,829,000	1,636,675,143	1,419,153,857	54

資本の収入

(単位：円)

予 算 科 目		予 算 現 額	調 定 額	予 算 差 額
款	項			
資 本 の 収 入	工 事 寄 附 金 負 担 金	750,000	477,600	272,400
	他 会 計 負 担 金	8,270,000	3,549,000	4,721,000
合 計		9,020,000	4,026,600	4,993,400

資本の支出

(単位：円・%)

予 算 科 目		予 算 現 額	支 出 命 令 額	予 算 残 額	執 行 率
款	項				
資 本 の 支 出	建 設 改 良 費	796,702,000	99,015,750	697,686,250	12
	拡 張 事 業 費	250,429,000	77,895,549	172,533,451	31
	資 産 取 得 費	3,723,000	3,323,962	399,038	89
	企 業 債 償 還 金	320,059,000	158,518,530	161,540,470	50
	予 備 費	5,000,000	0	5,000,000	0
合 計		1,375,913,000	338,753,791	1,037,159,209	25

たな卸資産購入限度額

(単位：円・%)

限 度 額	支 出 命 令 額	予 算 差 額	執 行 率
25,127,000	9,558,791	15,568,209	38

**【会計管理者】**

監査の概要

(1) 所管事務

現金の出納及び保管、小切手の振出し及び保管、収入命令の確認及び審査、支出負担行為の確認及び支出命令の審査、決算の調製、収入印紙及び千葉県収入証紙の保管及び売りさばき等に関することを行っている。

(2) 職員の配置状況

会計管理者—主幹—主任主査—係員 4 人

※係員のうち 3 人は会計年度任用職員

(3) 予算の執行状況 (令和 4 年 1 0 月 3 1 日現在)

一般会計

歳 入

(単位：円)

予 算 科 目		予 算 現 額	調 定 額	収 入 済 額	収 入 未 済 額
款	項				
使用料及び 手数料	手 数 料	10,018,000	4,592,000	4,425,460	166,540
県 支 出 金	委 託 金	513,000	197,296	95,617	101,679
財 産 収 入	財産運用収入	170,000	135,799	135,799	0
諸 収 入	市預金利子	20,000	0	0	0
	雑 入	34,848,000	16,619,601	16,160,751	458,850
合 計		45,569,000	21,544,696	20,817,627	727,069

歳 出

(単位：円・%)

予 算 科 目		予 算 現 額	支 出 負 担 行 為 額	予 算 残 額	執 行 率
款	項				
総 務 費	総務管理費	37,498,800	23,866,271	13,632,529	64