

野田市監査委員告示第2号

地方自治法第199条第1項、第2項及び第4項の規定に基づき定期監査を実施したので、同条第9項の規定により、その結果を別紙のとおり公表する。

令和6年3月26日

| | | |
|---------|----|----|
| 野田市監査委員 | 栗林 | 徹 |
| 同 | 森下 | 芳夫 |
| 同 | 木村 | 欽一 |

令和5年度

定期監査結果

野田市監査委員

目 次

| | | |
|---|---------------------------|----|
| 1 | 監査した監査委員..... | 1 |
| 2 | 監査の種類..... | 1 |
| 3 | 監査対象部局..... | 1 |
| 4 | 監査の期間..... | 2 |
| 5 | 監査の対象..... | 2 |
| 6 | 監査の着眼点..... | 2 |
| 7 | 監査の実施内容..... | 2 |
| 8 | 監査の結果..... | 2 |
| | 【生涯学習部】 | 7 |
| | 《教育総務課》..... | 7 |
| | 《生涯学習課》..... | 9 |
| | 《公民館》..... | 11 |
| | 《興風図書館》..... | 12 |
| | 【学校教育部】 | 13 |
| | 《学校教育課》..... | 13 |
| | 《学校給食センター》..... | 15 |
| | 《関宿学校給食センター》..... | 16 |
| | 《指導課》..... | 17 |
| | 【自然経済推進部】 | 19 |
| | 《商工労政課》..... | 19 |
| | 《農政課》..... | 20 |
| | 《みどりと水のまちづくり課》..... | 22 |
| | 《スポーツ推進課》..... | 23 |
| | 《遊休農地活用担当》..... | 24 |
| | 【議会事務局】 | 25 |
| | 【選挙管理委員会事務局】 | 26 |
| | 【監査委員事務局】 | 27 |
| | 【農業委員会事務局】 | 28 |
| | 【市政推進室】 | 29 |
| | 【PR推進室】 | 30 |
| | 【企画財政部】 | 31 |
| | 《企画調整課》..... | 31 |
| | 《財政課》..... | 32 |
| | 《課税課》..... | 35 |
| | 《収税課》..... | 36 |
| | 【都市部】 | 38 |
| | 《都市計画課》..... | 38 |
| | 《建築指導担当》..... | 39 |

| | |
|-------------------|----|
| 《都市整備課》 | 40 |
| 《梅郷駅西土地区画整理事務所》 | 41 |
| 《愛宕駅周辺地区市街地整備事務所》 | 42 |
| 《関宿地区土地区画整理事務所》 | 43 |
| 《関宿地区工業団地整備担当》 | 44 |
| 《都市計画道路見直し担当》 | 45 |
| 【市民生活部】 | 46 |
| 《市民課》 | 46 |
| 《国保年金課》 | 48 |
| 《市民生活課》 | 52 |
| 《防災安全課》 | 54 |
| 《関宿支所》 | 55 |
| 【福祉部】 | 56 |
| 《生活支援課》 | 56 |
| 《社会福祉法人指導監査担当》 | 58 |
| 《障がい者支援課》 | 59 |
| 《高齢者支援課》 | 61 |
| 《人権・男女共同参画推進課》 | 65 |
| 《福祉会館》 | 66 |
| 《こぶし園》 | 67 |
| 【土木部】 | 68 |
| 《管理課》 | 68 |
| 《道路サービス課》 | 70 |
| 《道路建設課》 | 71 |
| 《下水道課》 | 73 |
| 《用地課》 | 76 |
| 【水道部】 | 77 |
| 《業務課・工務課》 | 77 |
| 【会計管理者】 | 79 |
| 【消防】 | 80 |
| 《総務課》 | 80 |
| 《予防課》 | 81 |
| 《警防課》 | 82 |
| 《消防署》 | 83 |
| 【健康子ども部】 | 85 |
| 《児童家庭課》 | 85 |
| 《子ども保育課》 | 87 |
| 《子ども家庭総合支援課》 | 89 |
| 《保健センター》 | 91 |
| 《子ども・子育て支援推進担当》 | 93 |

| | |
|---------------------|-----|
| 【総務部】 | 94 |
| 《総務課》..... | 94 |
| 《市史編さん担当》..... | 95 |
| 《工事検査担当》..... | 96 |
| 《人事課》..... | 97 |
| 《行政管理課》..... | 100 |
| 《情報政策課》..... | 101 |
| 《管財課》..... | 102 |
| 《営繕課》..... | 103 |
| 《公共施設適正管理対策担当》..... | 105 |
| 【環境部】 | 106 |
| 《清掃計画課》..... | 106 |
| 《環境保全課》..... | 107 |
| 《清掃管理課》..... | 108 |

1 監査した監査委員

栗林 徹、森下 芳夫、木村 欽一

2 監査の種類

定期監査

3 監査対象部局

(1) 【生涯学習部】

教育総務課、生涯学習課、公民館、興風図書館

(2) 【学校教育部】

学校教育課、学校給食センター、関宿学校給食センター、指導課

(3) 【自然経済推進部】

商工労政課、農政課、みどりと水のまちづくり課、スポーツ推進課、
遊休農地活用担当

(4) 【議会事務局】

(5) 【選挙管理委員会事務局】

(6) 【監査委員事務局】

(7) 【農業委員会事務局】

(8) 【市政推進室】

(9) 【PR推進室】

(10) 【企画財政部】

企画調整課、財政課、課税課、収税課

(11) 【都市部】

都市計画課、建築指導担当、都市整備課、梅郷駅西土地地区画整理事務所、
愛宕駅周辺地区市街地整備事務所、関宿地区土地地区画整理事務所、関宿地区
工業団地整備担当、都市計画道路見直し担当

(12) 【市民生活部】

市民課、国保年金課、市民生活課、防災安全課、関宿支所

(13) 【福祉部】

生活支援課、社会福祉法人指導監査担当、障がい者支援課、高齢者支援課、
人権・男女共同参画推進課、福祉会館、こぶし園

(14) 【土木部】

管理課、道路サービス課、道路建設課、下水道課、用地課

(15) 【水道部】

業務課・工務課

(16) 【会計管理者】

(17) 【消防】

総務課、予防課、警防課、消防署

(18) 【健康子ども部】

児童家庭課、子ども保育課、子ども家庭総合支援課、保健センター、子ども・子育て支援推進担当

(19) 【総務部】

総務課、市史編さん担当、工事検査担当、人事課、行政管理課、情報政策課、管財課、営繕課、公共施設適正管理対策担当

(20) 【環境部】

清掃計画課、環境保全課、清掃管理課

4 監査の期間

(1) ～ (12) 令和5年9月12日から令和6年3月15日まで

(13) ～ (20) 令和5年11月15日から令和6年3月15日まで

5 監査の対象

(1) ～ (12) は令和5年4月1日から令和5年8月31日までの間及び(13) ～ (20) は令和5年4月1日から令和5年10月31日までの間に執行した財務事務の執行に関する事項及び経営に係る事業の管理に関する事項並びに令和5年4月1日から令和6年3月15日までの間に執行した事務の執行に関する事項

6 監査の着眼点

財務事務の執行に関する事項及び経営に係る事業の管理に関する事項並びに事務の執行が法令に適合し、正確で、最小の経費で最大の効果を挙げ、並びにその組織及び運営の合理化に努めているか。

7 監査の実施内容

監査の対象となった財務事務の執行に関する事項及び経営に係る事業の管理に関する事項並びに事務の執行に関する事項について、各部局等から提出された資料及び提示のあった関係書類に基づいて、計数等の確認調査及び関係職員からの説明を聴取したほか、通常実施すべき監査手続に従って行った。

令和5年度の監査に当たっては、同年度に新規や拡充した事業又は主要となる施策の状況、消耗品及び備品の購入状況、各所属で保有している通帳及び金券等の状況、特命随意契約の確認、市が各種団体の事務局を行っている状況等に重点を置いて実施した。なお、監査は、野田市監査基準を定める規程（令和2年野田市監査委員規程第1号）に準拠して行った。

8 監査の結果

財務事務の執行に関する事項及び経営に係る事業の管理に関する事項並びに事務の執行に関する事項については、監査した限りにおいて、おおむね適正であると

認められた。これらの事務の執行に当たっては、内部統制を有効に機能させ、条例、規則等に従い今後も適正に処理されたい。

なお、5月に新型コロナウイルス感染症の位置付けが5類感染症に分類され、社会経済活動はコロナ禍以前の状態に戻りつつあるが、原材料及び食料価格の高騰や物価の上昇は続き、経済を取り巻く環境は厳しさが増している。市の財政も影響を受け、厳しい状況が続いているため、経済性、効率性及び有効性を考慮した事務の執行に全職員が取り組む必要がある。このような状況下ではあるが、健康スポーツ文化都市宣言をはじめ、あかちゃんお祝い金支給事業、小学校トイレ改修事業、連続立体交差事業、福田体育館耐震補強及び大規模改修事業、公共施設公衆無線LAN整備事業等を実施し、「元気で明るい家庭を築ける野田市」の実現に向けて取り組んでおり、今後は更に充実した市民サービスの維持及び提供が図られることを期待する。

以上のことを踏まえて、次のとおり一部改善が必要と思われる事項を記したので、適切な是正措置を講じられたい。

| 対象部局 | 指摘事項 |
|---------|--|
| 自然経済推進部 | <ul style="list-style-type: none"> ・ 商工労政課内に事務局を置く協議会の資金を横領した事件が発生したことから、再発防止に向けた取組を徹底されたい。（商工労政課） ・ 部下の職員に対しパワー・ハラスメントに該当する暴力行為、威圧的な行為、暴言等を行ったことが確認されたことから、再発防止に向けた取組及び職員の綱紀粛正を徹底されたい。（自然経済推進部） |

| 対象部局 | 要望事項 |
|---------|--|
| 生涯学習部 | <ul style="list-style-type: none"> ・ 野田幼稚園の防犯カメラを職員の管理瑕疵により、設置後1年経過しないうちに故障し保証期間内であったが、保証の対象外となっている。設備等の管理を適正に行い、再発防止に向けた取組を徹底されたい。（教育総務課） ・ 課で保有している金券等について、過去の記念品の金券等が多数保有されていることから、在庫管理及び今後の有効利用等について検討されたい。（生涯学習課） |
| 学校教育部 | <ul style="list-style-type: none"> ・ 給食費について、保護者の規範意識の低下が影響しているのか長期にわたり滞納する事例が見受けられることから、適切な整理を行うとともに回収すべき債権については効果的な滞納対策を講じられたい。 (学校教育課・学校給食センター・関宿学校給食センター) ・ いじめ認知件数に対する解消率は、小学校で約90%、中学校で約60%となっている。いじめに関しては、いじめ通報アプリを活用して、細心の注意を払い解消に努められたい。（指導課） |
| 自然経済推進部 | <ul style="list-style-type: none"> ・ 移動販売事業について、1日当たりの売上額及び客数がほぼ横 |

| | |
|------------|--|
| | <p>ばいであるため、利用者の意見、要望等を確認して売上の向上に努められたい。(商工労政課)</p> <ul style="list-style-type: none"> ・近年の農産物直売所の経常利益が赤字となっているため、状況を分析して安定した運営に努められたい。(農政課) ・堆肥センターは、注文待ちが長期間になっているため、一時注文の受付を中止しているが、堆肥の生産量と配布量を考慮して安定した運営に努められたい。(農政課) ・市の自然再生のシンボルであるコウノトリが市内で繁殖できるよう、環境の整備等に取り組まれたい。(みどりと水のまちづくり課) ・水泳場について、課題を整理して整備方針の策定に取り組まれたい。(スポーツ推進課) |
| 議会事務局 | 特になし |
| 選挙管理委員会事務局 | 特になし |
| 監査委員事務局 | ・団体通帳の出入金の状況の点検について、確実に取り組まれたい。 |
| 農業委員会事務局 | 特になし |
| 市政推進室 | 特になし |
| PR推進室 | 特になし |
| 企画財政部 | <ul style="list-style-type: none"> ・ふるさと納税の寄附受入額は、記念品の種類の拡大等により増額しているが、市民が他団体に寄附した額の方が上回っているため、記念品の発掘等により寄附額の増額に向けて取り組まれたい。(企画調整課) ・近年の市税全体の徴収率を近隣市と比較すると常に上位であり評価できる。今後も、更なる徴収率の向上を目指して取り組まれたい。(収税課) |
| 都市部 | <ul style="list-style-type: none"> ・令和6年4月1日から施行する野田市開発事業等に係るまちづくり条例に基づき、良好な生活環境の維持並びに豊かな自然環境及び景観の保全に努められたい。(都市計画課) ・土地区画整理確約地区で地元説明会を開催するなどにより、課題を整理して地区計画決定に向けて取り組まれたい。(都市整備課) |
| 市民生活部 | <ul style="list-style-type: none"> ・課で保有している金券等について、現在使用しない金券等が保有されていることから、在庫管理及び今後の有効活用等について検討されたい。(国保年金課) ・国民健康保険料の収納率は、近隣市と比較して良好であるが、滞納額が多額となっている例があるため、迅速な収納対策及び滞納額の減少に努められたい。(国保年金課) ・令和6年能登半島地震では、避難所開設期間が長期に及んでいることから、備蓄品の管理及び避難所運営の訓練に取り組まれたい。(防災安全課) |
| 福祉部 | ・生活保護費返還金・徴収金の滞納が年々増加していることから、効果的な滞納対策を講じられたい。(生活支援課) |

| | |
|--------|---|
| | <ul style="list-style-type: none"> ・令和6年1月1日から施行された野田市虐待防止条例に基づき、一層の障がい者虐待防止に努められたい。（障がい者支援課） ・令和6年能登半島地震では、多くの人的被害が発生していることから、避難行動要支援者名簿の整備に取り組みたい。（高齢者支援課） ・令和6年1月1日から施行された野田市虐待防止条例に基づき、一層の高齢者虐待防止に努められたい。（高齢者支援課） ・住宅新築資金等貸付金償還金の滞納について、適切な整理を行うとともに、回収すべき債権については効果的な滞納対策を講じられたい。（人権・男女共同参画推進課） ・全ての福祉会館は、利用者の高齢化及び固定化が課題となっていることから、新たな利用者を増やすための取組に努められたい。（福祉会館） ・現金出納簿について、金額の記載誤り、内容の記載漏れ等の不備が見受けられたため、今後は適切に作成するよう努められたい。（こぶし園） |
| 土木部 | <ul style="list-style-type: none"> ・水防体制が新体制となって運用されることから、市民の安全確保のために災害時の対応の向上に努められたい。（管理課） ・切手受払残高表について、残数の記載誤りが見受けられたため、今後は適切に作成するように努められたい。（管理課） ・公共下水道処理区域内の未接続の世帯に対する接続促進に取り組みたい。（下水道課） ・下水道使用料及び受益者負担金の収納率が近隣市と比較すると低いとため、他課の徴収対策等を参考にして収納率の向上に努められたい。（下水道課） |
| 水道部 | <ul style="list-style-type: none"> ・令和6年能登半島地震では、配水管に大きな被害が発生していることから、耐震管率の向上に努められたい。（工務課） |
| 会計管理者 | <ul style="list-style-type: none"> ・団体通帳の管理等について、確実に取り組みたい。 |
| 消防 | <ul style="list-style-type: none"> ・消防団の団員数が定数比で169人少ないため、積極的な勧誘活動等を実施して団員の確保に努められたい。（総務課） ・災害用ドローンの墜落事故が発生したことから、原因を検証して適切な点検整備に取り組みたい。（消防署） |
| 健康子ども部 | <ul style="list-style-type: none"> ・休日預かり保育事業の利用者数が事業所によって大きく異なっていることから、事業の周知等平準化策を検討されたい。（子ども保育課） ・令和6年1月1日から施行された野田市虐待防止条例に基づき、一層の児童虐待防止に努められたい。（子ども家庭総合支援課） ・特定健康診査等実施計画の目標値が達成できていないことから、実施率の向上に取り組みたい。（保健センター） |
| 総務部 | <ul style="list-style-type: none"> ・今年度は、市の職員による横領事件、部下の職員に対するパワー・ハラスメントといった不祥事が発生していることから、職員に対してのコンプライアンス、危機管理等に関する研修等を行い、職員の資質の向上に努められたい。（人事課） ・近年、退職者の人数が増えていることから、スムーズに復職で |

| | |
|-----|---|
| | <p>きるための支援に取り組まれない。（人事課）</p> <ul style="list-style-type: none"> ・職員が各種団体の事務局を行っている例を多く確認したので、職務専念義務との関係を整理されたい。（人事課・行政管理課） ・団体通帳の持ち出しの際の立会いについて、確実に取り組まれない。（行政管理課） ・担当課で多くの特命随意契約を締結しているので、入札・契約事務の手引等により適切な事務の執行を指導されたい。（管財課） ・市営住宅の空室修繕工事において、要修繕箇所が各室で異なるため、個々に修繕を発注する必要があることは承知しているが、一括発注した場合の検討を加えるなど、競争性及び経済性に配慮した事務の執行に努められたい。（営繕課） ・市営住宅使用料及び駐車場使用料の収納率は近年向上しているが、収納対策に万全を期して収納未済額の減少に努められたい。（営繕課） |
| 環境部 | <ul style="list-style-type: none"> ・野田市一般廃棄物処理基本計画のごみの減量目標の達成に向けた事務執行に努められたい。（清掃計画課） ・千葉県特定自動車部品のヤード内保管等の適正化に関する条例及び野田市太陽光発電設備の設置の規制等に関する条例に基づき、良好な居住環境の保全に取り組まれない。（環境保全課） ・現金出納簿について、金額の記載及び計算誤り、内容の記載漏れ等の不備が見受けられたため、今後は適切に作成するよう努められたい。（清掃管理課） |

歳出(小事業・人件費を除く)

(単位:円・%)

| 予 算 科 目 | | 予 算 現 額 | 支出負担行為額 | 予 算 残 額 | 執行率 |
|---------|---------------|---------------|-------------|-------------|-----|
| 款 | 項 | | | | |
| 教 育 費 | 教育総務費 | 93,701,000 | 26,918,886 | 66,782,114 | 29 |
| | 小学校費 | 677,103,880 | 335,161,915 | 341,941,965 | 49 |
| | 中学校費 | 294,148,000 | 150,798,769 | 143,349,231 | 51 |
| | 幼稚園費 | 27,349,300 | 18,695,558 | 8,653,742 | 68 |
| 災害復旧費 | 文教施設 災害復旧費 | 1,000 | 0 | 1,000 | 0 |
| 合 計 | | 1,092,303,180 | 531,575,128 | 560,728,052 | 49 |

歳出(小事業・人件費)

(単位:円・%)

| 予 算 科 目 | | 予 算 現 額 | 支出負担行為額 | 予 算 残 額 | 執行率 |
|---------|-------|-------------|-------------|-------------|-----|
| 款 | 項 | | | | |
| 教 育 費 | 教育総務費 | 348,494,000 | 161,369,811 | 187,124,189 | 46 |
| | 小学校費 | 4,267,000 | 1,830,512 | 2,436,488 | 43 |
| | 幼稚園費 | 89,174,000 | 39,262,026 | 49,911,974 | 44 |
| | 社会教育費 | 386,750,000 | 155,306,819 | 231,443,181 | 40 |
| | 保健体育費 | 82,292,000 | 36,159,938 | 46,132,062 | 44 |
| 合 計 | | 910,977,000 | 393,929,106 | 517,047,894 | 43 |

繰越明許費

歳入

(単位:円)

| 予 算 科 目 | | 予 算 現 額 | 調 定 額 | 収 入 済 額 | 収 入 未 済 額 |
|---------|-------|------------|------------|---------|------------|
| 款 | 項 | | | | |
| 国庫支出金 | 国庫補助金 | 94,265,000 | 94,265,000 | 0 | 94,265,000 |

歳出

(単位:円・%)

| 予 算 科 目 | | 予 算 現 額 | 支出負担行為額 | 予 算 残 額 | 執行率 |
|---------|------|-------------|-------------|-------------|-----|
| 款 | 項 | | | | |
| 教 育 費 | 小学校費 | 558,501,000 | 403,695,000 | 154,806,000 | 72 |

《生涯学習課》

監査の概要

(1) 所管事務

生涯学習及び社会人権教育の推進、社会教育事業、子ども未来教室、文化振興事業、奨励金、公民館、集会所、野田市文化センター、樺のホール、視聴覚教材ライブラリー、文化財の保護、埋蔵文化財の保護・調査及び指導相談、埋蔵文化財整理室及び鈴木貫太郎記念館の管理運営、郷土博物館・市民会館・文化会館・生涯学習センターの指定管理者の監理、青少年の健全育成対策及び関係機関との連絡調整、青少年育成団体の育成指導、青少年館、関宿あおぞら広場の管理運営、青少年の相談・非行防止及び補導、青少年センターの維持管理等に関することを行っている。

(2) 職員の配置状況

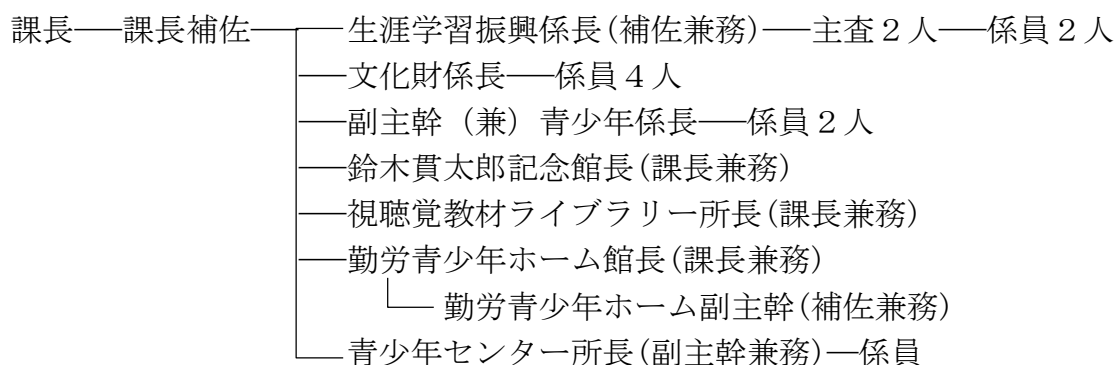

※文化財係員のうち1人は会計年度任用職員

※青少年係員のうち1人は再任用職員

(3) 予算の執行状況 (令和5年8月31日現在)

一般会計

歳入

(単位：円)

| 予 算 科 目 | | 予 算 現 額 | 調 定 額 | 収 入 済 額 | 収 入 未 済 額 |
|---------|--------|------------|-----------|-----------|-----------|
| 款 | 項 | | | | |
| 国庫支出金 | 国庫補助金 | 2,877,000 | 1,000,000 | 0 | 1,000,000 |
| 県支出金 | 県補助金 | 20,358,000 | 950,000 | 0 | 950,000 |
| 財産収入 | 財産運用収入 | 351,000 | 0 | 0 | 0 |
| 諸収入 | 雑入 | 8,099,000 | 2,280,400 | 2,280,400 | 0 |
| 合 計 | | 31,685,000 | 4,230,400 | 2,280,400 | 1,950,000 |

歳 出

(単位：円・%)

| 予 算 科 目 | | 予 算 現 額 | 支出負担行為額 | 予 算 残 額 | 執行率 |
|---------|-------|-------------|-------------|-------------|-----|
| 款 | 項 | | | | |
| 総 務 費 | 総務管理費 | 9,536,500 | 9,030,225 | 506,275 | 95 |
| 労 働 費 | 労働諸費 | 20,388,500 | 5,864,755 | 14,523,745 | 29 |
| 教 育 費 | 教育総務費 | 37,563,000 | 33,736,086 | 3,826,914 | 90 |
| | 社会教育費 | 416,867,620 | 289,709,177 | 127,158,443 | 69 |
| | 保健体育費 | 1,786,000 | 1,024,507 | 761,493 | 57 |
| 合 計 | | 486,141,620 | 339,364,750 | 146,776,870 | 70 |

《公民館》

監査の概要

(1) 所管事務

公民館の管理及び運営、施設及び設備の利用、学級・講座等の実施、講習会・展示会等の開催、図書・資料等の整備及びその利用、学習に関する相談及び情報の提供、体育・レクリエーション等の集会の開催等に関することを行っている。

(2) 職員の配置状況

| | |
|--------|------------------------------|
| 中央公民館長 | 振興係長(中央公民館長兼務)——主査——係員 |
| | ——東部公民館長(会計年度任用職員)——主査 |
| | ——南部梅郷公民館長(会計年度任用職員)——主査 |
| | ——北部公民館長(会計年度任用職員)——主査——係員 |
| | ——川間公民館長(再任用職員)——主査 |
| | ——福田公民館長(会計年度任用職員)——係員 |
| | ——関宿中央公民館長(会計年度任用職員)——主査——係員 |
| | ——関宿公民館長(再任用職員)——係員 |
| | ——二川公民館長(会計年度任用職員)——主査 |
| | ——木間ヶ瀬公民館長(会計年度任用職員)——主査——係員 |

(3) 予算の執行状況 (令和5年8月31日現在)

一般会計

歳入

(単位：円)

| 予 算 科 目 | | 予 算 現 額 | 調 定 額 | (還付未済額) 収入済額 | 収入未済額 |
|--------------|-------|-----------|---------|-----------------|--------|
| 款 | 項 | | | | |
| 使用料及び 手数料 | 使 用 料 | 310,000 | 129,440 | (50) 116,450 | 12,990 |
| | 手 数 料 | 1,062,000 | 439,660 | 420,160 | 19,500 |
| 県支出金 | 県補助金 | 1,011,000 | 0 | 0 | 0 |
| 諸 収 入 | 雑 入 | 762,000 | 281,453 | 269,693 | 11,760 |
| 合 計 | | 3,145,000 | 850,553 | (50) 806,303 | 44,250 |

歳出

(単位：円・%)

| 予 算 科 目 | | 予 算 現 額 | 支出負担行為額 | 予 算 残 額 | 執行率 |
|---------|-------|-------------|------------|------------|-----|
| 款 | 項 | | | | |
| 教 育 費 | 社会教育費 | 125,947,905 | 68,389,786 | 57,558,119 | 54 |

《興風図書館》

監査の概要

(1) 所管事務

興風図書館の運営及び管理、南図書館・北図書館・せきやど図書館及びコミュニティ会館の指定管理者の監理、施設及び設備の維持管理、図書館資料の配架・貸出し及び返却事務、図書館資料の選択・発注・受入れ・保存及び除籍、行政資料及び郷土資料の収集・整備・保存及び利用、読書案内及び調査研究の援助、読書会・研究会・地域文庫等の読書団体に対する指導及び助言、市内学校図書館等との連絡及び提携等に関することを行っている。

(2) 職員の配置状況

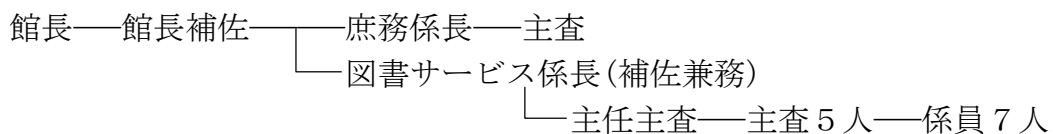

※図書サービス係員のうち3人は再任用職員、2人は会計年度任用職員

(3) 予算の執行状況 (令和5年8月31日現在)

一般会計

歳入

(単位：円)

| 予 算 科 目 | | 予 算 現 額 | 調 定 額 | 収 入 済 額 | 収 入 未 済 額 |
|---------|-------|---------|---------|---------|-----------|
| 款 | 項 | | | | |
| 寄 附 金 | 寄 附 金 | 135,000 | 135,002 | 135,002 | 0 |
| 諸 収 入 | 雑 入 | 195,000 | 136,792 | 136,792 | 0 |
| 合 計 | | 330,000 | 271,794 | 271,794 | 0 |

歳出

(単位：円・%)

| 予 算 科 目 | | 予 算 現 額 | 支 出 負 担 行 為 額 | 予 算 残 額 | 執 行 率 |
|---------|-------|-------------|---------------|------------|-------|
| 款 | 項 | | | | |
| 総 務 費 | 総務管理費 | 78,125,000 | 53,718,732 | 24,406,268 | 69 |
| 教 育 費 | 社会教育費 | 169,464,700 | 143,147,634 | 26,317,066 | 84 |
| 合 計 | | 247,589,700 | 196,866,366 | 50,723,334 | 80 |

【学校教育部】

《学校教育課》

監査の概要

(1) 所管事務

学校の組織編成及び管理運営、学校教育財産の管理、幼児・学齢児童及び学齢生徒の就学及び管理、通学区域の設定及び改廃、教職員の福利厚生、移動教室用自動車の管理及び運行、育英資金、要保護及び準要保護児童生徒援助費、学校保健及び学校安全、学校の環境衛生、学校給食及び幼稚園給食の管理・指導・設備及び備品、学校給食費の収納等に関することを行っている。

(2) 職員の配置状況

課長—主幹—課長補佐

—学務係長—係員 2 人
—保健給食係長—指導主事—係員 5 人
—教職員係長（兼）管理主事—管理主事 2 人

主幹（学校給食センター所長及び関宿学校給食センター所長兼務）

※保健給食係員のうち 1 人は再任用職員、1 人は会計年度任用職員

(3) 予算の執行状況（令和 5 年 8 月 3 1 日現在）

一般会計

歳入

（単位：円）

| 予 算 科 目 | | 予 算 現 額 | 調 定 額 | 収 入 済 額 | 収 入 未 済 額 |
|---------|-------------|-------------|-------------|-------------|-------------|
| 款 | 項 | | | | |
| 国庫支出金 | 国庫補助金 | 8,969,000 | 88,000 | 0 | 88,000 |
| 県支出金 | 県補助金 | 24,523,000 | 28,298,000 | 0 | 28,298,000 |
| 繰入金 | 基金繰入金 | 30,000 | 0 | 0 | 0 |
| 諸収入 | 貸付金 元利収入 | 1,518,000 | 1,620,000 | 352,000 | 1,268,000 |
| | 雑入 | 551,222,000 | 534,969,973 | 144,818,026 | 390,151,947 |
| 合 計 | | 586,262,000 | 564,975,973 | 145,170,026 | 419,805,947 |

歳 出

(単位：円・%)

| 予 算 科 目 | | 予 算 現 額 | 支出負担行為額 | 予 算 残 額 | 執行率 |
|---------|-------|---------------|-------------|-------------|-----|
| 款 | 項 | | | | |
| 教 育 費 | 教育総務費 | 325,306,000 | 112,199,397 | 213,106,603 | 34 |
| | 小学校費 | 87,270,000 | 18,726,050 | 68,543,950 | 21 |
| | 中学校費 | 80,728,000 | 16,515,337 | 64,212,663 | 20 |
| | 幼稚園費 | 658,000 | 461,238 | 196,762 | 70 |
| | 保健体育費 | 1,111,956,785 | 597,496,047 | 514,460,738 | 54 |
| 合 計 | | 1,605,918,785 | 745,398,069 | 860,520,716 | 46 |

《学校給食センター》

監査の概要

(1) 所管事務

学校給食センターの維持管理及び運営等に関することを行っている。

(学校給食の調理及び運搬は業者に委託し、献立の作成及び物資の発注は県職員が行っている。)

(2) 職員の配置状況

所長(学校教育部主幹及び関宿学校給食センター所長兼務)

(3) 予算の執行状況 (令和5年8月31日現在)

一般会計

歳入

(単位：円)

| 予 算 科 目 | | 予 算 現 額 | 調 定 額 | 収 入 済 額 | 収 入 未 済 額 |
|---------|-----|-----------|-----------|---------|-----------|
| 款 | 項 | | | | |
| 諸 収 入 | 雑 入 | 9,641,000 | 9,448,619 | 47,600 | 9,401,019 |

歳出

(単位：円・%)

| 予 算 科 目 | | 予 算 現 額 | 支 出 負 担 行 為 額 | 予 算 残 額 | 執 行 率 |
|---------|-----------|-------------|---------------|------------|-------|
| 款 | 項 | | | | |
| 教 育 費 | 保 健 体 育 費 | 259,581,672 | 216,304,663 | 43,277,009 | 83 |

《関宿学校給食センター》

監査の概要

(1) 所管事務

関宿学校給食センターの維持管理及び運営等に関することを行っている。

(学校給食の調理及び運搬は業者に委託し、献立の作成及び物資の発注は係員及び県職員が行っている。)

(2) 職員の配置状況

所長(学校教育部主幹及び学校給食センター所長兼務)―係員

※係員は再任用職員

(3) 予算の執行状況 (令和5年8月31日現在)

一般会計

歳入

(単位：円)

| 予 算 科 目 | | 予 算 現 額 | 調 定 額 | 収 入 済 額 | 収 入 未 済 額 |
|---------|-----|-----------|-----------|---------|-----------|
| 款 | 項 | | | | |
| 諸 収 入 | 雑 入 | 5,382,000 | 5,366,913 | 21,000 | 5,345,913 |

歳出

(単位：円・%)

| 予 算 科 目 | | 予 算 現 額 | 支 出 負 担 行 為 額 | 予 算 残 額 | 執 行 率 |
|---------|-----------|-------------|---------------|------------|-------|
| 款 | 項 | | | | |
| 教 育 費 | 保 健 体 育 費 | 108,162,874 | 91,620,227 | 16,542,647 | 85 |

繰越明許費

歳出

(単位：円・%)

| 予 算 科 目 | | 予 算 現 額 | 支 出 負 担 行 為 額 | 予 算 残 額 | 執 行 率 |
|---------|-----------|------------|---------------|-----------|-------|
| 款 | 項 | | | | |
| 教 育 費 | 保 健 体 育 費 | 52,272,000 | 47,740,000 | 4,532,000 | 91 |

《指導課》

監査の概要

(1) 所管事務

学校教育方針及び重点施策の策定、教育課程・学習指導及び生徒指導、学校経営・学校体育及び学校人権教育の指導助言、教職員の研修、教育研究団体の育成、学校教育の統計及び調査、教育相談及び就学相談、スクールロイヤー及び教育委員会アドバイザー、学校等からの児童虐待に係る相談及び情報収集、子ども家庭総合支援課との連携等に関することを行っている。

(2) 職員の配置状況

課長—主幹(兼)課長補佐—副主幹(兼)指導主事
└─指導主事 8 人
└─庶務係長(補佐兼務)—主査

主幹(兼)指導課子ども家庭総合支援課分室長—主査—係員 2 人

※主幹(兼)指導課子ども家庭総合支援課分室長は健康子ども部主幹併任

※指導課子ども家庭総合支援課分室の主査は健康子ども部子ども家庭総合支援課主査併任

※指導課子ども家庭総合支援課分室の係員 2 人は健康子ども部子ども家庭総合支援課係員併任

(3) 予算の執行状況 (令和 5 年 8 月 3 1 日現在)

一般会計

歳入

(単位:円)

| 予 算 科 目 | | 予 算 現 額 | 調 定 額 | 収 入 済 額 | 収 入 未 済 額 |
|---------|-------|------------|-------|---------|-----------|
| 款 | 項 | | | | |
| 国庫支出金 | 国庫補助金 | 1,050,000 | 0 | 0 | 0 |
| 県支出金 | 県補助金 | 13,215,000 | 0 | 0 | 0 |
| 合 | 計 | 14,265,000 | 0 | 0 | 0 |

歳出

(単位：円・%)

| 予 算 科 目 | | 予 算 現 額 | 支出負担行為額 | 予 算 残 額 | 執行率 |
|---------|-------|-------------|-------------|-------------|-----|
| 款 | 項 | | | | |
| 総務費 | 総務管理費 | 4,310,420 | 4,211,350 | 99,070 | 98 |
| 教育費 | 教育総務費 | 133,526,000 | 51,711,792 | 81,814,208 | 39 |
| | 小学校費 | 156,222,550 | 130,465,416 | 25,757,134 | 84 |
| | 中学校費 | 97,533,000 | 77,643,933 | 19,889,067 | 80 |
| | 幼稚園費 | 4,275,000 | 3,223,224 | 1,051,776 | 75 |
| 合 計 | | 395,866,970 | 267,255,715 | 128,611,255 | 68 |

《農政課》

監査の概要

(1) 所管事務

農業振興企画、農業経営の改善、農業構造改善事業、園芸振興、農業災害対策及び植物防疫、農業後継者育成、家畜の増殖及び防疫並びに経営指導、株式会社野田自然共生ファームの業務の監督、堆肥センター・東葛飾地域農林業センター及び農業構造改善センターの管理、農産物直売所の指定管理者の監理、農用地基盤整備、土地改良団体の指導その他土地改良、農用地災害対策、農道及び林業、農業委員会の委員の候補者の推薦の求め及び委員になろうとする者の募集等に関することを行っている。

(2) 職員の配置状況

課長——課長補佐——農政係長——主査——係員 7 人
 ——土地改良係長——主査——係員 2 人

主任主査

- ※課長補佐は都市部関宿地区工業団地整備担当副主幹兼務
- ※農政係のうち 1 人は任期付職員、1 人は会計年度任用職員
- ※主任主査は再任用職員で株式会社野田自然共生ファームへ派遣

(3) 予算の執行状況（令和 5 年 8 月 31 日現在）

一般会計

歳入

(単位：円)

| 予 算 科 目 | | 予 算 現 額 | 調 定 額 | 収 入 済 額 | 収 入 未 済 額 |
|----------|--------|-------------|------------|-----------|------------|
| 款 | 項 | | | | |
| 分担金及び負担金 | 負 担 金 | 24,000 | 0 | 0 | 0 |
| 使用料及び手数料 | 使 用 料 | 3,902,000 | 778,311 | 776,831 | 1,480 |
| | 手 数 料 | 10,736,000 | 3,082,620 | 3,082,320 | 300 |
| 国庫支出金 | 国庫補助金 | 1,500,000 | 0 | 0 | 0 |
| 県支出金 | 県補助金 | 142,321,000 | 85,630,843 | 0 | 85,630,843 |
| 財産収入 | 財産運用収入 | 83,000 | 0 | 0 | 0 |
| 諸収入 | 雑 入 | 53,167,000 | 615,310 | 440,730 | 174,580 |
| 合 計 | | 211,733,000 | 90,107,084 | 4,299,881 | 85,807,203 |

歳 出

(単位：円・%)

| 予 算 科 目 | | 予 算 現 額 | 支出負担行為額 | 予 算 残 額 | 執行率 |
|---------|-------|-------------|-------------|-------------|-----|
| 款 | 項 | | | | |
| 総 務 費 | 総務管理費 | 1,500,000 | 0 | 1,500,000 | 0 |
| 農林水産業費 | 農 業 費 | 588,292,520 | 304,308,011 | 283,984,509 | 52 |
| 合 計 | | 589,792,520 | 304,308,011 | 285,484,509 | 52 |

《みどりと水のまちづくり課》

監査の概要

(1) 所管事務

緑の基本計画、都市公園の計画及び変更、都市公園及び広場等の設計・施工及び維持管理、児童遊園の管理、一般廃棄物最終処分場（野田市瀬戸所在分）の管理、一般財団法人野田市開発協会の業務の監督、みどりの保全及び緑化の推進、里地・里山その他の自然環境の保全及び活用、人と自然が共生する地域づくりの推進、鳥獣保護等に関することを行っている。

(2) 職員の配置状況

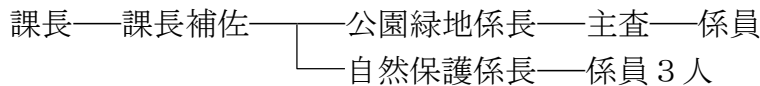

(3) 予算執行状況（令和5年8月31日現在）

一般会計

歳入

(単位：円)

| 予 算 科 目 | | 予 算 現 額 | 調 定 額 | 収 入 済 額 | 収 入 未 済 額 |
|--------------|-------|-------------|-----------|---------|-----------|
| 款 | 項 | | | | |
| 使用料及び 手数料 | 使 用 料 | 89,674,000 | 601,620 | 91,170 | 510,450 |
| | 手 数 料 | 2,000 | 2,900 | 2,900 | 0 |
| 国庫支出金 | 国庫補助金 | 2,113,000 | 2,113,000 | 0 | 2,113,000 |
| 寄 附 金 | 寄 附 金 | 100,000 | 32,176 | 32,176 | 0 |
| 繰 入 金 | 基金繰入金 | 51,659,000 | 0 | 0 | 0 |
| 諸 収 入 | 雑 入 | 858,000 | 457,174 | 453,000 | 4,174 |
| 合 計 | | 144,406,000 | 3,206,870 | 579,246 | 2,627,624 |

歳出

(単位：円・%)

| 予 算 科 目 | | 予 算 現 額 | 支 出 負 担 行 為 額 | 予 算 残 額 | 執 行 率 |
|---------|-------|-------------|---------------|-------------|-------|
| 款 | 項 | | | | |
| 農林水産業費 | 林 業 費 | 17,923,000 | 296,600 | 17,626,400 | 2 |
| 土 木 費 | 都市計画費 | 660,991,900 | 429,942,213 | 231,049,687 | 65 |
| 合 計 | | 678,914,900 | 430,238,813 | 248,676,087 | 63 |

《スポーツ推進課》

監査の概要

(1) 所管事務

スポーツを活用した地域振興、スポーツ事業等の計画及び実施、スポーツの普及及び推進、奨励金、体育施設の管理運営、野田市総合公園・関宿総合公園・関宿少年野球場及び春風館道場の指定管理者の監理、スポーツ関係諸団体、スポーツ推進委員、自転車活用事業等に関することを行っている。

(2) 職員の配置状況

課長—課長補佐—副主幹(兼)スポーツ推進係長—係員4人

(3) 予算の執行状況 (令和5年8月31日現在)

一般会計

歳入

(単位：円)

| 予 算 科 目 | | 予 算 現 額 | 調 定 額 | 収 入 済 額 | 収 入 未 済 額 |
|--------------|-------|------------|-----------|-----------|-----------|
| 款 | 項 | | | | |
| 使用料及び 手数料 | 使 用 料 | 1,891,000 | 1,029,120 | 992,820 | 36,300 |
| 国庫支出金 | 国庫補助金 | 5,624,000 | 0 | 0 | 0 |
| 寄 附 金 | 寄 附 金 | 1,000,000 | 1,000,000 | 1,000,000 | 0 |
| 諸 収 入 | 雑 入 | 2,082,000 | 2,754,316 | 2,754,316 | 0 |
| 合 計 | | 10,597,000 | 4,783,436 | 4,747,136 | 36,300 |

歳出

(単位：円・%)

| 予 算 科 目 | | 予 算 現 額 | 支 出 負 担 行 為 額 | 予 算 残 額 | 執 行 率 |
|---------|-------|-------------|---------------|-------------|-------|
| 款 | 項 | | | | |
| 総 務 費 | 総務管理費 | 3,934,580 | 3,689,580 | 245,000 | 94 |
| 教 育 費 | 保健体育費 | 530,770,643 | 253,048,379 | 277,722,264 | 48 |
| 合 計 | | 534,705,223 | 256,737,959 | 277,967,264 | 48 |

《遊休農地活用担当》

監査の概要

(1) 所管事務

遊休農地が地域や野田市にとって相応しい姿への調査及び活用方法に関することを行っている。

(2) 職員の配置状況

参事

※参事は再任用職員で農業委員会事務局長併任

【議会事務局】

監査の概要

(1) 所管事務

秘書、議員報酬、政務活動費、儀礼・交際及び接待、本会議及び委員会の議事、議案の取扱、請願及び陳情、傍聴、会議録の作成、議決・選挙及び決定事項の処理、市政の調査、議会が発行する刊行物の編集及び発行、議会資料室の整備等に関することを行っている。

(2) 職員の配置状況

事務局長——主幹——庶務係長(主幹兼務)——主査——係員 4 人
議事調査係長——主査——係員 2 人

※庶務係員のうち 2 人は市政推進室係員及び生涯学習部教育総務課教育総務係員併任、1 人は再任用職員で総務部管財課管財係員併任

(3) 予算の執行状況 (令和 5 年 8 月 31 日現在)

一般会計

歳入

(単位：円)

| 予 算 科 目 | | 予 算 現 額 | 調 定 額 | 収 入 済 額 | 収 入 未 済 額 |
|---------|-----|---------|--------|---------|-----------|
| 款 | 項 | | | | |
| 諸 収 入 | 雑 入 | 93,000 | 80,000 | 80,000 | 0 |

歳出

(単位：円・%)

| 予 算 科 目 | | 予 算 現 額 | 支 出 負 担 行 為 額 | 予 算 残 額 | 執 行 率 |
|---------|-------|-------------|---------------|-------------|-------|
| 款 | 項 | | | | |
| 議 会 費 | 議 会 費 | 354,305,050 | 173,745,207 | 180,559,843 | 49 |

【選挙管理委員会事務局】

監査の概要

(1) 所管事務

委員会の会議、選挙の執行管理、選挙人名簿及び在外選挙人名簿の調製・縦覧及び閲覧、選挙権及び被選挙権の調査、投票区の設定及び改廃、最高裁判所裁判官国民審査、住民投票及び国民投票の執行管理、検察審査員候補者予定者及び裁判員候補者予定者の選定、政治資金規正法、選挙啓発等に関することを行っている。

(2) 職員の配置状況

事務局長—局長補佐(兼)選挙係長—係員

(3) 予算の執行状況（令和5年8月31日現在）

一般会計

歳入

(単位：円)

| 予 算 科 目 | | 予 算 現 額 | 調 定 額 | 収 入 済 額 | 収 入 未 済 額 |
|---------|-----|------------|-------|---------|-----------|
| 款 | 項 | | | | |
| 県支出金 | 委託金 | 32,540,000 | 0 | 0 | 0 |
| 諸収入 | 雑入 | 10,000 | 0 | 0 | 0 |
| 合 計 | | 32,550,000 | 0 | 0 | 0 |

歳出

(単位：円・%)

| 予 算 科 目 | | 予 算 現 額 | 支 出 負 担 行 為 額 | 予 算 残 額 | 執 行 率 |
|---------|-----|------------|---------------|-----------|-------|
| 款 | 項 | | | | |
| 総務費 | 選挙費 | 42,606,985 | 35,805,701 | 6,801,284 | 84 |

【監査委員事務局】

監査の概要

(1) 所管事務

例月出納検査、決算審査、定期監査、財政援助団体等監査、随時監査、住民監査請求等に関することを行っている。

(2) 職員の配置状況

事務局長—局長補佐—副主幹—主査2人

※事務局長は再任用職員で福祉部参事社会福祉法人指導監査担当併任

※局長補佐は福祉部生活支援課副主幹社会福祉法人指導監査担当併任

※主査のうち1人は福祉部生活支援課主査社会福祉法人指導監査担当併任

(3) 予算の執行状況（令和5年8月31日現在）

一般会計

歳出

(単位：円・%)

| 予 算 科 目 | | 予 算 現 額 | 支出負担行為額 | 予 算 残 額 | 執行率 |
|---------|-------|-----------|-----------|-----------|-----|
| 款 | 項 | | | | |
| 総 務 費 | 監査委員費 | 3,976,100 | 2,013,434 | 1,962,666 | 51 |

【農業委員会事務局】

監査の概要

(1) 所管事務

委員会の会議、農地利用最適化推進委員の候補者の推薦の求め及び農地利用最適化推進委員になろうとする者の募集、農地等の利用の最適化の推進、法人化その他農業経営の合理化、農業一般に関する調査及び情報の提供、農地基本台帳の整備、農業者年金等に関することを行っている。

(2) 職員の配置状況

事務局長—局長補佐(兼)農地農政係長—主査—係員3人

※事務局長は再任用職員で自然経済推進部参事遊休農地活用担当併任

※係員のうち1人は会計年度任用職員

(3) 予算の執行状況 (令和5年8月31日現在)

一般会計

歳入

(単位：円)

| 予 算 科 目 | | 予 算 現 額 | 調 定 額 | 収 入 済 額 | 収 入 未 済 額 |
|---------|------|-----------|---------|---------|-----------|
| 款 | 項 | | | | |
| 県支出金 | 県負担金 | 2,864,000 | 0 | 0 | 0 |
| | 県補助金 | 763,000 | 0 | 0 | 0 |
| 諸収入 | 雑入 | 641,000 | 518,700 | 518,700 | 0 |
| 合 計 | | 4,268,000 | 518,700 | 518,700 | 0 |

歳出

(単位：円・%)

| 予 算 科 目 | | 予 算 現 額 | 支 出 負 担 行 為 額 | 予 算 残 額 | 執 行 率 |
|---------|-------|------------|---------------|------------|-------|
| 款 | 項 | | | | |
| 農林水産業費 | 農 業 費 | 20,690,000 | 8,737,505 | 11,952,495 | 42 |

【市政推進室】

監査の概要

(1) 所管事務

重要施策の部局間の調整、総合教育会議の運営、市政懇談会、市長及び副市長の秘書、表彰、市長及び副市長公用車の運転業務、鈴木貫太郎記念館建設、東武伊勢崎線・野田線整備促進協議会、地下鉄8号線建設促進及び誘致期成同盟会等に関することを行っている。

(2) 職員の配置状況

室長——主幹2人——副主幹2人——係員2人
 ——鈴木貫太郎記念館建設準備担当 主幹——主任主査2人——係員
 ——鉄道建設促進担当・鉄道複線化担当 主幹

※室長は再任用職員でPR推進室調整担当兼務

※係員2人は生涯学習部教育総務課教育総務係員及び議会事務局庶務係員併任

※鉄道建設促進担当・鉄道複線化担当主幹は再任用職員

(3) 予算の執行状況（令和5年8月31日現在）

一般会計

歳入

(単位：円)

| 予 算 科 目 | | 予 算 現 額 | 調 定 額 | 収 入 済 額 | 収 入 未 済 額 |
|---------|-------|-----------|--------|---------|-----------|
| 款 | 項 | | | | |
| 寄 附 金 | 寄 附 金 | 0 | 71,703 | 70,409 | 1,294 |
| 繰 入 金 | 基金繰入金 | 2,110,000 | 0 | 0 | 0 |
| 合 計 | | 2,110,000 | 71,703 | 70,409 | 1,294 |

歳出

(単位：円・%)

| 予 算 科 目 | | 予 算 現 額 | 支 出 負 担 行 為 額 | 予 算 残 額 | 執 行 率 |
|---------|-------|------------|---------------|------------|-------|
| 款 | 項 | | | | |
| 総 務 費 | 総務管理費 | 9,881,000 | 4,742,586 | 5,138,414 | 48 |
| 教 育 費 | 社会教育費 | 29,139,735 | 3,657,489 | 25,482,246 | 13 |
| 諸 支 出 金 | 基 金 費 | 14,000 | 0 | 14,000 | 0 |
| 合 計 | | 39,034,735 | 8,400,075 | 30,634,660 | 22 |

【P R 推 進 室】

監査の概要

(1) 所管事務

市の魅力発信の推進、「のだ市報」その他の広報紙誌の編集及び発行、市政一般の周知及び宣伝、報道機関との連絡、観光、野田市関根名人記念館の管理等に関することを行っている。

(2) 職員の配置状況

室長—副主幹 2 人—主任主査—主査 2 人—係員 6 人

(3) 予算の執行状況（令和 5 年 8 月 3 1 日現在）

一般会計

歳 入

(単位：円)

| 予 算 科 目 | | 予 算 現 額 | 調 定 額 | 収 入 済 額 | 収 入 未 済 額 |
|---------|---------|------------|------------|---------|-----------|
| 款 | 項 | | | | |
| 県 支 出 金 | 県 補 助 金 | 10,000,000 | 7,710,000 | 0 | 7,710,000 |
| 諸 収 入 | 雑 入 | 1,343,000 | 2,301,007 | 587,356 | 1,713,651 |
| 合 計 | | 11,343,000 | 10,011,007 | 587,356 | 9,423,651 |

歳 出

(単位：円・%)

| 予 算 科 目 | | 予 算 現 額 | 支 出 負 担 行 為 額 | 予 算 残 額 | 執 行 率 |
|---------|-----------|------------|---------------|------------|-------|
| 款 | 項 | | | | |
| 総 務 費 | 総 務 管 理 費 | 47,016,500 | 27,575,406 | 19,441,094 | 59 |
| 商 工 費 | 商 工 費 | 23,963,000 | 20,994,552 | 2,968,448 | 88 |
| 合 計 | | 70,979,500 | 48,569,958 | 22,409,542 | 68 |

【企画財政部】

《企画調整課》

監査の概要

(1) 所管事務

市政の基本的施策の企画、政策に係る調査研究、庁議、総合計画の策定及び実施計画、住民投票制度、広域行政、国際化及び国際交流、地域の情報化、ふるさと納税、コミュニティバス等に関することを行っている。

(2) 職員の配置状況

課長—主幹(兼)課長補佐—企画調整係長—主査2人—係員2人

(3) 予算の執行状況 (令和5年8月31日現在)

一般会計

歳入

(単位：円)

| 予 算 科 目 | | 予 算 現 額 | 調 定 額 | 収 入 済 額 | 収 入 未 済 額 |
|---------|-------|------------|------------|------------|-----------|
| 款 | 項 | | | | |
| 国庫支出金 | 国庫補助金 | 4,990,000 | 0 | 0 | 0 |
| 寄 附 金 | 寄 附 金 | 93,900,000 | 52,090,000 | 51,760,000 | 330,000 |
| 合 計 | | 98,890,000 | 52,090,000 | 51,760,000 | 330,000 |

歳出

(単位：円・%)

| 予 算 科 目 | | 予 算 現 額 | 支 出 負 担 行 為 額 | 予 算 残 額 | 執 行 率 |
|---------|-------|-------------|---------------|------------|-------|
| 款 | 項 | | | | |
| 総 務 費 | 総務管理費 | 199,984,000 | 166,340,447 | 33,643,553 | 83 |

継続費通次繰越

歳出

(単位：円・%)

| 予 算 科 目 | | 予 算 現 額 | 支 出 負 担 行 為 額 | 予 算 残 額 | 執 行 率 |
|---------|-------|---------|---------------|---------|-------|
| 款 | 項 | | | | |
| 総 務 費 | 総務管理費 | 301,114 | 0 | 301,114 | 0 |

| | | | | | |
|-----------------|-----------------|----------------|---------------|---------------|---------------|
| 交通安全対策 特別交付金 | 交通安全対策 特別交付金 | 16,437,000 | 0 | 0 | 0 |
| 国庫支出金 | 国庫補助金 | 903,185,000 | 0 | 0 | 0 |
| 県支出金 | 県負担金 | 3,796,000 | 0 | 0 | 0 |
| 財産収入 | 財産運用 収入 | 18,520,000 | 4,518,161 | 3,829,161 | 689,000 |
| 寄附金 | 寄附金 | 16,000 | 16,847 | 16,847 | 0 |
| 繰入金 | 基金繰入金 | 330,000,000 | 0 | 0 | 0 |
| 繰越金 | 繰越金 | 500,000,000 | 1,622,561,420 | 1,622,561,420 | 0 |
| 諸収入 | 雑収入 | 25,311,000 | 11,904,000 | 0 | 11,904,000 |
| 市債 | 市債 | 2,720,600,000 | 0 | 0 | 0 |
| 合 計 | | 15,436,624,000 | 6,787,568,148 | 5,687,886,148 | 1,099,682,000 |

歳 出

(単位：円・%)

| 予 算 科 目 | | 予 算 現 額 | 支出負担行為額 | 予 算 残 額 | 執行率 |
|---------|-------|---------------|-------------|---------------|-----|
| 款 | 項 | | | | |
| 総務費 | 総務管理費 | 9,177,340 | 8,713,867 | 463,473 | 95 |
| 衛生費 | 上水道費 | 1,636,000 | 0 | 1,636,000 | 0 |
| 土木費 | 都市計画費 | 780,000,000 | 779,044,000 | 956,000 | 100 |
| 公債費 | 公債費 | 4,937,541,000 | 164,631,768 | 4,772,909,232 | 3 |
| 諸支出金 | 基金費 | 18,668,000 | 0 | 18,668,000 | 0 |
| 予備費 | 予備費 | 123,535,424 | 0 | 123,535,424 | 0 |
| 合 計 | | 5,870,557,764 | 952,389,635 | 4,918,168,129 | 16 |

繰越明許費

歳入

(単位：円)

| 予 算 科 目 | | 予 算 現 額 | 調 定 額 | 収 入 済 額 | 収 入 未 済 額 |
|---------|-----|---------------|-------------|-------------|-----------|
| 款 | 項 | | | | |
| 繰越金 | 繰越金 | 273,922,828 | 273,922,828 | 273,922,828 | 0 |
| 市債 | 市債 | 1,036,600,000 | 0 | 0 | 0 |
| 合 計 | | 1,310,522,828 | 273,922,828 | 273,922,828 | 0 |

継続費通次繰越

歳入

(単位：円)

| 予 算 科 目 | | 予 算 現 額 | 調 定 額 | 収 入 済 額 | 収 入 未 済 額 |
|---------|-----|---------|---------|---------|-----------|
| 款 | 項 | | | | |
| 繰越金 | 繰越金 | 301,114 | 301,114 | 301,114 | 0 |

事故繰越し

歳入

(単位：円)

| 予 算 科 目 | | 予 算 現 額 | 調 定 額 | 収 入 済 額 | 収 入 未 済 額 |
|---------|-----|---------|---------|---------|-----------|
| 款 | 項 | | | | |
| 繰越金 | 繰越金 | 508,970 | 508,970 | 508,970 | 0 |

次木親野井特定土地区画整理事業特別会計

歳出

(単位：円・%)

| 予 算 科 目 | | 予 算 現 額 | 支 出 負 担 行 為 額 | 予 算 残 額 | 執 行 率 |
|---------|-----|------------|---------------|------------|-------|
| 款 | 項 | | | | |
| 公債費 | 公債費 | 20,146,000 | 276,419 | 19,869,581 | 1 |

《課税課》

監査の概要

(1) 所管事務

市税の課税、土地・家屋及び償却資産の調査及び評価、原動機付自転車等の標識、市税に係る公簿の閲覧及び賦課に関する事項の証明等に関することを行っている。

(2) 職員の配置状況

課長—課長補佐—
 — 税務係長—係員 4 人
 — 市民税係長—主査 2 人—係員 7 人
 — 土地係長—主査 2 人—係員 4 人
 — 家屋係長—主査 2 人—係員 6 人

※税務係員のうち 1 人は任期付職員、1 人は会計年度任用職員

※市民税係員のうち 1 人は任期付職員

(3) 予算の執行状況 (令和 5 年 8 月 31 日現在)

一般会計

歳入

(単位：円)

| 予 算 科 目 | | 予 算 現 額 | 調 定 額 | 収 入 済 額 | 収 入 未 済 額 |
|--------------|-------|------------|------------|-----------|-----------|
| 款 | 項 | | | | |
| 使用料及び 手数料 | 手 数 料 | 5,952,000 | 2,511,500 | 2,411,100 | 100,400 |
| 国庫支出金 | 国庫補助金 | 8,465,000 | 8,464,000 | 0 | 8,464,000 |
| 諸 収 入 | 雑 入 | 1,000 | 0 | 0 | 0 |
| 合 計 | | 14,418,000 | 10,975,500 | 2,411,100 | 8,564,400 |

歳出

(単位：円・%)

| 予 算 科 目 | | 予 算 現 額 | 支 出 負 担 行 為 額 | 予 算 残 額 | 執 行 率 |
|---------|-------|-------------|---------------|------------|-------|
| 款 | 項 | | | | |
| 総 務 費 | 徴 税 費 | 154,695,000 | 137,809,146 | 16,885,854 | 89 |

《収税課》

監査の概要

(1) 所管事務

市税・国民健康保険料・後期高齢者医療保険料及び介護保険料の徴収・滞納処分・執行停止及び欠損処分、市税の収納及び督促、市税に係る収納に関する事項の証明、租税教育等に関することを行っている。

(2) 職員の配置状況

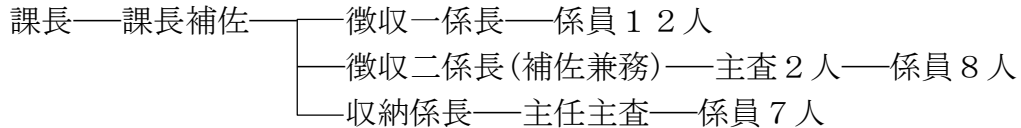

※徴収一係員のうち6人は会計年度任用職員

※収納係員のうち2人は会計年度任用職員

(3) 予算の執行状況 (令和5年8月31日現在)

一般会計

歳入

(単位：円)

| 予 算 科 目 | 予 算 現 額 | 調 定 額 | 収 入 済 額 | 収 入 未 済 額 | |
|----------|------------|----------------|----------------|----------------|----------------|
| 款 項 | | | | | |
| 市 税 | 市 民 税 | 9,869,805,000 | 9,058,727,901 | 3,198,296,252 | 5,860,431,649 |
| | 固定資産税 | 10,493,968,000 | 10,610,346,902 | 7,346,291,304 | 3,264,055,598 |
| | 軽自動車税 | 444,356,000 | 448,584,228 | 422,833,475 | 25,750,753 |
| | たばこ税 | 1,192,797,000 | 523,459,835 | 523,459,835 | 0 |
| | 都市計画税 | 1,056,521,000 | 1,070,732,488 | 0 | 1,070,732,488 |
| 使用料及び手数料 | 手 数 料 | 810,000 | 407,100 | 337,500 | 69,600 |
| 県支出金 | 委 託 金 | 246,793,000 | 182,130,313 | 182,130,313 | 0 |
| 諸 収 入 | 延滞金加算金及び過料 | 52,000,000 | 5,609,464 | 8,156,715 | △2,547,251 |
| | 雑 入 | 106,000 | 0 | 0 | 0 |
| 合 計 | | 23,357,156,000 | 21,899,998,231 | 11,681,505,394 | 10,218,492,837 |

歳 出

(単位：円・%)

| 予 算 科 目 | | 予 算 現 額 | 支出負担行為額 | 予 算 残 額 | 執行率 |
|---------|-------|------------|------------|------------|-----|
| 款 | 項 | | | | |
| 総 務 費 | 総務管理費 | 58,042,000 | 52,096,548 | 5,945,452 | 90 |
| | 徴 税 費 | 32,960,000 | 14,310,966 | 18,649,034 | 43 |
| 合 計 | | 91,002,000 | 66,407,514 | 24,594,486 | 73 |

【都 市 部】

《都市計画課》

監査の概要

(1) 所管事務

都市計画の立案及び調査、都市計画法に基づく基礎調査・計画決定及び変更の手續、都市景観施策、駐車場法に基づく届出、地区計画区域内における届出及び勧告、生産緑地地区の買取りの申出に係る手續、屋外広告物法、開発行為等の指導・事前協議及び監督処分、開発行為等の調査・統計及び報告、開発行為の許可・検査及び完了公告等に関することを行っている。

(2) 職員の配置状況

課長——課長補佐——副主幹(兼)計画係長——係員 5 人
——開発指導係長——主査——係員 2 人

主幹 (関宿地区工業団地整備担当及び都市計画道路見直し担当兼務)

※計画係員のうち 1 人は会計年度任用職員、1 人は関宿地区工業団地整備担当係員兼務

※主幹は再任用職員

(3) 予算執行状況 (令和 5 年 8 月 3 1 日現在)

一般会計

歳 入

(単位：円)

| 予 算 科 目 | | 予 算 現 額 | 調 定 額 | 収 入 済 額 | 収 入 未 済 額 |
|--------------|-------|-----------|-----------|-----------|-----------|
| 款 | 項 | | | | |
| 使用料及び 手数料 | 手 数 料 | 4,809,000 | 3,303,860 | 2,803,880 | 499,980 |
| 諸 収 入 | 雑 入 | 212,000 | 56,460 | 53,680 | 2,780 |
| 合 計 | | 5,021,000 | 3,360,320 | 2,857,560 | 502,760 |

歳 出

(単位：円・%)

| 予 算 科 目 | | 予 算 現 額 | 支 出 負 担 行 為 額 | 予 算 残 額 | 執 行 率 |
|---------|-------|-----------|---------------|-----------|-------|
| 款 | 項 | | | | |
| 土 木 費 | 都市計画費 | 3,891,890 | 989,337 | 2,902,553 | 25 |

《建築指導担当》

監査の概要

(1) 所管事務

建築の計画、建築基準法に基づく監督処分、道路の位置指定、建築行為の相談及び指導、建築物確認申請及び工作物確認申請の審査及び検査、優良住宅・長期優良住宅及び低炭素建築物の認定、ホテル等の建築規制、マンションの建替え等の円滑化等に関することを行っている。

(2) 職員の配置状況

主幹—副主幹—係員 2 人

※主幹は再任用職員

(3) 予算執行状況（令和 5 年 8 月 31 日現在）

一般会計

歳入

(単位：円)

| 予 算 科 目 | | 予 算 現 額 | 調 定 額 | 収 入 済 額 | 収 入 未 済 額 |
|--------------|-------|-----------|---------|---------|-----------|
| 款 | 項 | | | | |
| 使用料及び 手数料 | 手 数 料 | 1,512,000 | 826,400 | 805,800 | 20,600 |
| 国庫支出金 | 国庫補助金 | 1,122,000 | 0 | 0 | 0 |
| 県支出金 | 県補助金 | 560,000 | 0 | 0 | 0 |
| 合 計 | | 3,194,000 | 826,400 | 805,800 | 20,600 |

歳出

(単位：円・%)

| 予 算 科 目 | | 予 算 現 額 | 支 出 負 担 行 為 額 | 予 算 残 額 | 執 行 率 |
|---------|-------|-----------|---------------|-----------|-------|
| 款 | 項 | | | | |
| 土 木 費 | 都市計画費 | 4,860,000 | 1,306,933 | 3,553,067 | 27 |

《都市整備課》

監査の概要

(1) 所管事務

市街地整備事業の計画・調査・啓発・指導及び実施、野田市駅西土地区画整理事業の計画・調査・推進・権利者との連絡調整・設計・施工及び監理、土地区画整理組合等の指導及び助成、組合等施行土地区画整理事業の進行管理、連続立体交差事業等に関することを行っている。

(2) 職員の配置状況

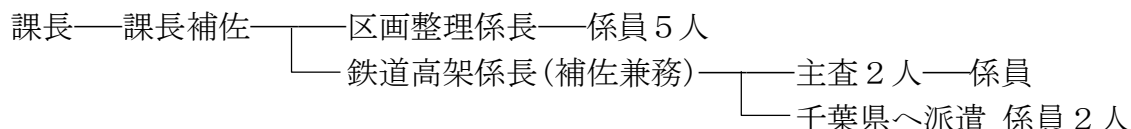

(3) 予算の執行状況 (令和5年8月31日現在)

一般会計

歳入

(単位：円)

| 予算科目 | | 予算現額 | 調定額 | 収入済額 | 収入未済額 |
|-------|-------|-------------|-------------|-------|-------------|
| 款 | 項 | | | | |
| 国庫支出金 | 国庫補助金 | 262,800,000 | 236,520,000 | 0 | 236,520,000 |
| 諸収入 | 雑入 | 10,000 | 4,990 | 4,990 | 0 |
| 合計 | | 262,810,000 | 236,524,990 | 4,990 | 236,520,000 |

歳出

(単位：円・%)

| 予算科目 | | 予算現額 | 支出負担行為額 | 予算残額 | 執行率 |
|------|-------|---------------|-------------|-------------|-----|
| 款 | 項 | | | | |
| 土木費 | 都市計画費 | 1,459,989,000 | 496,604,516 | 963,384,484 | 34 |

繰越明許費

歳入

(単位：円)

| 予算科目 | | 予算現額 | 調定額 | 収入済額 | 収入未済額 |
|-------|-------|------------|------------|------|------------|
| 款 | 項 | | | | |
| 国庫支出金 | 国庫補助金 | 62,547,000 | 62,547,000 | 0 | 62,547,000 |

歳出

(単位：円・%)

| 予算科目 | | 予算現額 | 支出負担行為額 | 予算残額 | 執行率 |
|------|-------|-------------|-------------|-------------|-----|
| 款 | 項 | | | | |
| 土木費 | 都市計画費 | 536,596,300 | 416,418,000 | 120,178,300 | 78 |

《梅郷駅西土地区画整理事務所》

監査の概要

(1) 所管事務

梅郷駅西土地区画整理事業の計画・調査・推進・権利者との連絡調整・設計・施工及び監理、梅郷駅西地区の市街地再開発事業等に関することを行っている。

(2) 職員の配置状況

所長—主査2人

※所長は関宿地区土地区画整理事務所副主幹兼務

(3) 予算執行状況（令和5年8月31日現在）

一般会計

歳入

(単位：円)

| 予 算 科 目 | | 予 算 現 額 | 調 定 額 | 収 入 済 額 | 収 入 未 済 額 |
|--------------|-------|-----------|-----------|---------|-----------|
| 款 | 項 | | | | |
| 使用料及び 手数料 | 使 用 料 | 3,000 | 3,850 | 3,850 | 0 |
| 国庫支出金 | 国庫補助金 | 4,215,000 | 1,686,000 | 0 | 1,686,000 |
| 合 計 | | 4,218,000 | 1,689,850 | 3,850 | 1,686,000 |

歳出

(単位：円・%)

| 予 算 科 目 | | 予 算 現 額 | 支 出 負 担 行 為 額 | 予 算 残 額 | 執 行 率 |
|---------|-------|------------|---------------|------------|-------|
| 款 | 項 | | | | |
| 土 木 費 | 都市計画費 | 34,583,000 | 22,728,026 | 11,854,974 | 66 |

繰越明許費

歳出

(単位：円・%)

| 予 算 科 目 | | 予 算 現 額 | 支 出 負 担 行 為 額 | 予 算 残 額 | 執 行 率 |
|---------|-------|------------|---------------|---------|-------|
| 款 | 項 | | | | |
| 土 木 費 | 都市計画費 | 13,210,000 | 13,046,000 | 164,000 | 99 |

《愛宕駅周辺地区市街地整備事務所》

監査の概要

(1) 所管事務

愛宕駅周辺地区のまちづくりに係る計画・調査・事業の推進及び権利者との連絡調整、愛宕駅周辺地区の土地区画整理事業の計画・施工及び監理、愛宕駅周辺地区の市街地再開発事業等に関することを行っている。

(2) 職員の配置状況

所長—所長補佐—係員

(3) 予算執行状況（令和5年8月31日現在）

一般会計

歳入

(単位：円)

| 予 算 科 目 | | 予 算 現 額 | 調 定 額 | 収 入 済 額 | 収 入 未 済 額 |
|---------|--------|------------|------------|---------|------------|
| 款 | 項 | | | | |
| 国庫支出金 | 国庫補助金 | 16,093,000 | 16,093,000 | 0 | 16,093,000 |
| 財産収入 | 財産売払収入 | 5,000,000 | 0 | 0 | 0 |
| 合 計 | | 21,093,000 | 16,093,000 | 0 | 16,093,000 |

歳出

(単位：円・%)

| 予 算 科 目 | | 予 算 現 額 | 支 出 負 担 行 為 額 | 予 算 残 額 | 執 行 率 |
|---------|-------|-------------|---------------|-------------|-------|
| 款 | 項 | | | | |
| 土木費 | 都市計画費 | 364,665,000 | 22,080,700 | 342,584,300 | 6 |

繰越明許費

歳入

(単位：円)

| 予 算 科 目 | | 予 算 現 額 | 調 定 額 | 収 入 済 額 | 収 入 未 済 額 |
|---------|-------|------------|------------|---------|------------|
| 款 | 項 | | | | |
| 国庫支出金 | 国庫補助金 | 24,441,000 | 24,441,000 | 0 | 24,441,000 |

歳出

(単位：円・%)

| 予 算 科 目 | | 予 算 現 額 | 支 出 負 担 行 為 額 | 予 算 残 額 | 執 行 率 |
|---------|-------|------------|---------------|-----------|-------|
| 款 | 項 | | | | |
| 土木費 | 都市計画費 | 76,220,300 | 72,053,800 | 4,166,500 | 95 |

《関宿地区土地区画整理事務所》

監査の概要

(1) 所管事務

次木親野井土地区画整理事業の推進及び権利者との連絡調整、関宿地区の市街地整備事業の計画・調査・啓発・指導及び実施、関宿地区の組合施行土地区画整理事業の助成及び進行管理等に関することを行っている。

(2) 職員の配置状況

所長—所長補佐—副主幹2人—主査—係員

※副主幹のうち1人は梅郷駅西土地区画整理事務所長兼務

(3) 予算執行状況（令和5年8月31日現在）

一般会計

歳出

(単位：円・%)

| 予算科目 | | 予算現額 | 支出負担行為額 | 予算残額 | 執行率 |
|------|-------|------------|------------|------------|-----|
| 款 | 項 | | | | |
| 土木費 | 都市計画費 | 58,080,000 | 16,273,161 | 41,806,839 | 28 |

次木親野井特定土地区画整理事業特別会計

歳入

(単位：円)

| 予算科目 | | 予算現額 | 調定額 | 収入済額 | 収入未済額 |
|------|--------|------------|-----|------|-------|
| 款 | 項 | | | | |
| 繰入金 | 他会計繰入金 | 37,999,000 | 0 | 0 | 0 |
| 諸収入 | 雑入 | 1,000 | 0 | 0 | 0 |
| 合計 | | 38,000,000 | 0 | 0 | 0 |

歳出

(単位：円・%)

| 予算科目 | | 予算現額 | 支出負担行為額 | 予算残額 | 執行率 |
|------|-------|---------|---------|---------|-----|
| 款 | 項 | | | | |
| 総務費 | 総務管理費 | 3,000 | 0 | 3,000 | 0 |
| 予備費 | 予備費 | 617,000 | 0 | 617,000 | 0 |
| 合計 | | 620,000 | 0 | 620,000 | 0 |

《関宿地区工業団地整備担当》

監査の概要

(1) 所管事務

関宿地区の組合土地区画整理事業による工業団地整備に向けた地元組織づくり、区域区分の変更（市街化区域への編入）を視野に入れた関係機関との協議調整に関することを行っている。

(2) 職員の配置状況

主幹—副主幹—主任主査—係員

※主幹は再任用職員で都市部主幹及び都市計画道路見直し担当主幹兼務

※副主幹は自然経済推進部農政課長補佐兼務

※主任主査は自然経済推進部商工労政課労政係長兼務

※係員は都市計画課計画係員兼務

(3) 予算執行状況（令和5年8月31日現在）

関宿地区土地区画整理事務所の予算に合算されている。

《都市計画道路見直し担当》

監査の概要

(1) 所管事務

計画決定から20年を経過するなどした都市計画道路の未整備路線を検証し、必要に応じた計画変更に関するを行っている。

(2) 職員の配置状況

主幹

※主幹は再任用職員で都市部主幹及び関宿地区工業団地整備担当主幹兼務

【市民生活部】

《市民課》

監査の概要

(1) 所管事務

戸籍法に基づく届出の受付及び戸籍謄抄本等の交付、住民基本台帳法に基づく届出の受付及び住民票の写し等の交付、戸籍の記載及び編製並びに副本の作成、個人番号の指定及び通知並びに個人番号カードの交付等、印鑑の登録及び証明、埋火葬及び改葬の許可、式場等の使用の許可、特別永住者証明書等の交付、所管事務に係る使用料及び手数料の徴収、斎場の指定管理者の監理、住民異動届に伴う国民健康保険被保険者の資格取得及び喪失並びに被保険者証の交付返納、一般旅券の発給の申請の受理及び交付等、おくやみコーナー等に関することを行っている。

(2) 職員の配置状況

| | | | | | | |
|---------|---|---------------|---|--------|---|---------|
| 課長—課長補佐 | — | 庶務係長(補佐兼務) | — | 主査 2 人 | — | 係員 |
| | — | 副主幹(兼)受付係長 | — | 主査 | — | 係員 15 人 |
| | — | 戸籍係長 | — | | — | 係員 3 人 |
| | — | 副主幹(兼)南出張所長 | — | 主査 | — | 係員 3 人 |
| | — | 副主幹(兼)北出張所長 | — | 主査 | — | 係員 3 人 |
| | — | 副主幹(兼)中央出張所長 | — | | — | 係員 3 人 |
| | — | 主幹(兼)愛宕駅前出張所長 | — | 主査 2 人 | — | 係員 5 人 |

※庶務係員は任期付職員

※受付係員のうち 2 人は再任用職員、8 人は会計年度任用職員

※戸籍係員のうち 1 人は会計年度任用職員

※南出張所係員のうち 2 人は再任用職員

※北出張所係員のうち 1 人は再任用職員、1 人は会計年度任用職員

※愛宕駅前出張所係員のうち 4 人は会計年度任用職員

(3) 予算の執行状況 (令和5年8月31日現在)

一般会計

歳入

(単位：円)

| 予 算 科 目 | | 予 算 現 額 | 調 定 額 | 収 入 済 額 | 収 入 未 済 額 |
|--------------|-------|-------------|------------|------------|-----------|
| 款 | 項 | | | | |
| 使用料及び 手数料 | 使 用 料 | 34,615,000 | 11,162,050 | 10,431,950 | 730,100 |
| | 手 数 料 | 60,695,000 | 24,524,660 | 23,716,820 | 807,840 |
| 国庫支出金 | 国庫補助金 | 72,901,000 | 0 | 0 | 0 |
| 県支出金 | 委 託 金 | 872,000 | 946,000 | 472,000 | 474,000 |
| 諸 収 入 | 雑 入 | 3,456,000 | 3,210,608 | 3,198,547 | 12,061 |
| 合 計 | | 172,539,000 | 39,843,318 | 37,819,317 | 2,024,001 |

歳出

(単位：円・%)

| 予 算 科 目 | | 予 算 現 額 | 支 出 負 担 行 為 額 | 予 算 残 額 | 執 行 率 |
|---------|---------------|-------------|---------------|------------|-------|
| 款 | 項 | | | | |
| 総 務 費 | 総務管理費 | 45,379 | 45,119 | 260 | 99 |
| | 戸籍住民 基本台帳費 | 150,096,930 | 95,174,945 | 54,921,985 | 63 |
| 衛 生 費 | 保健衛生費 | 123,181,400 | 112,391,602 | 10,789,798 | 91 |
| 合 計 | | 273,323,709 | 207,611,666 | 65,712,043 | 76 |

《国保年金課》

監査の概要

(1) 所管事務

国民健康保険被保険者の資格取得及び喪失並びに被保険者証の交付及び返納、診療報酬の支払及び療養費の給付並びに過誤調整、高額療養費及び療養費等の支給、国民健康保険の出産育児一時金及び葬祭費の支給、国民健康保険料の賦課収納・督促及び証明、後期高齢者医療に係る各種申請及び届出の受付・被保険者証の引渡し等、後期高齢者医療保険料の収納・督促及び証明、後期高齢者医療保険の葬祭費の支給、国民年金被保険者の資格取得及び喪失、国民年金保険料の免除等、国民年金に係る死亡届・未支給年金その他諸届等に関することを行っている。

(2) 職員の配置状況

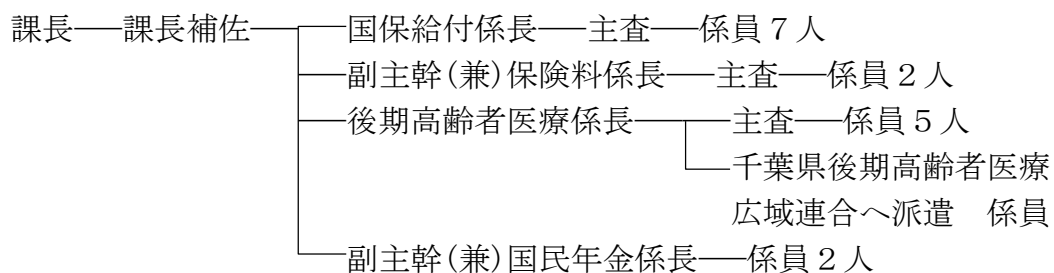

※国保給付係員のうち 2 人は会計年度任用職員

※保険料係員のうち 1 人は会計年度任用職員

※後期高齢者医療係員のうち 1 人は任期付職員、 1 人は会計年度任用職員

※国民年金係員のうち 1 人は会計年度任用職員

(3) 予算の執行状況 (令和 5 年 8 月 31 日現在)

一般会計

歳入

(単位：円)

| 予 算 科 目 | | 予 算 現 額 | 調 定 額 | 収 入 済 額 | 収 入 未 済 額 |
|---------|-------|-------------|------------|-----------|------------|
| 款 | 項 | | | | |
| 国庫支出金 | 国庫負担金 | 131,154,000 | 0 | 0 | 0 |
| | 委 託 金 | 40,208,000 | 19,043,000 | 7,616,000 | 11,427,000 |
| 県支出金 | 県負担金 | 628,046,000 | 0 | 0 | 0 |
| 諸 収 入 | 雑 入 | 79,394,000 | 424,229 | 424,229 | 0 |
| 合 | 計 | 878,802,000 | 19,467,229 | 8,040,229 | 11,427,000 |

歳 出

(単位：円・%)

| 予 算 科 目 | | 予 算 現 額 | 支出負担行為額 | 予 算 残 額 | 執行率 |
|---------|-------|---------------|---------------|---------------|-----|
| 款 | 項 | | | | |
| 民 生 費 | 社会福祉費 | 1,611,409,000 | 6,235,908 | 1,605,173,092 | 0 |
| | 老人福祉費 | 2,011,514,000 | 1,598,218,886 | 413,295,114 | 79 |
| 合 計 | | 3,622,923,000 | 1,604,454,794 | 2,018,468,206 | 44 |

国民健康保険特別会計

歳 入

(単位：円)

| 予 算 科 目 | | 予 算 現 額 | 調 定 額 | 収 入 済 額 | 収 入 未 済 額 |
|----------------|----------------|----------------|----------------|---------------|---------------|
| 款 | 項 | | | | |
| 国民健康 保 險 料 | 国民健康 保 險 料 | 2,885,731,000 | 2,958,934,184 | 939,967,263 | 2,018,966,921 |
| 国民健康 保 險 税 | 国民健康 保 險 税 | 16,365,000 | 110,502,046 | 9,811,439 | 100,690,607 |
| 一部負担金 | 一部負担金 | 1,000 | 0 | 0 | 0 |
| 使用料及び 手 数 料 | 手 数 料 | 1,000 | 0 | 0 | 0 |
| 国庫支出金 | 国庫補助金 | 631,000 | 294,000 | 0 | 294,000 |
| 県 支 出 金 | 県 補 助 金 | 12,107,197,000 | 11,433,162,988 | 4,264,567,000 | 7,168,595,988 |
| | 財政安定化 基金支出金 | 1,000 | 0 | 0 | 0 |
| 財産収入 | 財 産 運 用 収 入 | 6,000 | 1,590 | 1,590 | 0 |
| 繰 入 金 | 他 会 計 繰 入 金 | 1,597,853,000 | 0 | 0 | 0 |
| | 基金繰入金 | 215,000,000 | 0 | 0 | 0 |
| 繰 越 金 | 繰 越 金 | 40,190,000 | 42,196,000 | 42,196,000 | 0 |
| 諸 収 入 | 延滞金加算金 及び過料 | 40,008,000 | 5,485,121 | 14,879,686 | △9,394,565 |
| | 預 金 利 子 | 1,000 | 0 | 0 | 0 |
| | 雑 入 | 17,004,000 | 17,362,153 | 5,118,279 | 12,243,874 |
| 合 計 | | 16,919,989,000 | 14,567,938,082 | 5,276,541,257 | 9,291,396,825 |

歳 出

(単位：円・%)

| 予 算 科 目 | | 予 算 現 額 | 支出負担行為額 | 予 算 残 額 | 執行率 |
|------------------------|----------------|----------------|---------------|---------------|-----|
| 款 | 項 | | | | |
| 総 務 費 | 総務管理費 | 52,028,000 | 34,436,032 | 17,591,968 | 66 |
| | 徴 収 費 | 14,513,000 | 5,928,274 | 8,584,726 | 41 |
| | 運営協議会費 | 423,000 | 78,000 | 345,000 | 18 |
| 保健給付費 | 療養諸費 | 10,340,603,000 | 3,346,772,103 | 6,993,830,897 | 32 |
| | 高額療養費 | 1,553,280,066 | 630,948,355 | 922,331,711 | 41 |
| | 移 送 費 | 300,000 | 0 | 300,000 | 0 |
| | 出産育児諸費 | 47,520,000 | 15,301,983 | 32,218,017 | 32 |
| | 葬 祭 諸 費 | 11,000,000 | 4,300,000 | 6,700,000 | 39 |
| | 傷病手当諸費 | 3,186,000 | 111,561 | 3,074,439 | 4 |
| 国民健康 保険事業費 納 付 金 | 医療給付費分 | 3,078,562,000 | 3,078,561,102 | 898 | 100 |
| | 後期高齢者 支援金等分 | 1,177,487,000 | 1,177,486,942 | 58 | 100 |
| | 介護納付金分 | 382,165,000 | 382,164,380 | 620 | 100 |
| 共同事業 拠 出 金 | 共同事業 拠 出 金 | 2,000 | 0 | 2,000 | 0 |
| 保健事業費 | 保健事業費 | 31,744,000 | 9,500,442 | 22,243,558 | 30 |
| 基金積立金 | 基金積立金 | 7,000 | 0 | 7,000 | 0 |
| 諸支出金 | 償還金及び 還付加算金 | 36,200,000 | 15,142,900 | 21,057,100 | 42 |
| 予 備 費 | 予 備 費 | 12,591,934 | 0 | 12,591,934 | 0 |
| 合 計 | | 16,741,612,000 | 8,700,732,074 | 8,040,879,926 | 52 |

後期高齢者医療特別会計

歳入

(単位：円)

| 予 算 科 目 | | 予 算 現 額 | 調 定 額 | (還付未済額) 収入済額 | 収入未済額 |
|----------------|----------------|---------------|---------------|-------------------------|---------------|
| 款 | 項 | | | | |
| 後期高齢者 医療保険料 | 後期高齢者 医療保険料 | 1,954,836,000 | 1,911,788,317 | (28,600) 645,327,975 | 1,266,488,942 |
| 使用料及び 手数料 | 手数料 | 1,000 | 0 | 0 | 0 |
| 繰入金 | 一般会計 繰入金 | 406,113,000 | 0 | 0 | 0 |
| 繰越金 | 繰越金 | 4,223,000 | 19,027,809 | 19,027,809 | 0 |
| 諸収入 | 延滞金加算金 及び過料 | 151,000 | 46,240 | 52,665 | △6,425 |
| | 償還金及び 還付加算金 | 5,600,000 | 1,844,300 | 1,844,300 | 0 |
| | 預金利子 | 1,000 | 0 | 0 | 0 |
| | 雑入 | 2,075,000 | 0 | 0 | 0 |
| 合 計 | | 2,373,000,000 | 1,932,706,666 | (28,600) 666,252,749 | 1,266,482,517 |

歳出

(単位：円・%)

| 予 算 科 目 | | 予 算 現 額 | 支出負担行為額 | 予 算 残 額 | 執行率 |
|--------------------|--------------------|---------------|-------------|---------------|-----|
| 款 | 項 | | | | |
| 総務費 | 総務管理費 | 6,603,000 | 4,964,080 | 1,638,920 | 75 |
| | 徴収費 | 6,377,000 | 3,448,302 | 2,928,698 | 54 |
| 後期高齢者医療 広域連合納付金 | 後期高齢者医療 広域連合納付金 | 2,323,292,000 | 549,716,370 | 1,773,575,630 | 24 |
| 諸支出金 | 償還金及び 還付加算金 | 5,600,000 | 4,093,900 | 1,506,100 | 73 |
| 予備費 | 予備費 | 4,224,000 | 0 | 4,224,000 | 0 |
| 合 計 | | 2,346,096,000 | 562,222,652 | 1,783,873,348 | 24 |

《市民生活課》

監査の概要

(1) 所管事務

コミュニティ、自治会、地縁団体の認可、市民活動災害補償保険、消費者行政、市民活動支援センターの管理運営、船形多世代交流センターの管理運営、交通安全思想の普及、自転車等駐車場の整備その他自転車対策、自転車等駐車場の指定管理者の監理、防犯対策、防犯灯の設置及び管理、空家等の適切な管理、安全安心ステーションの管理運営等に関することを行っている。

(2) 職員の配置状況

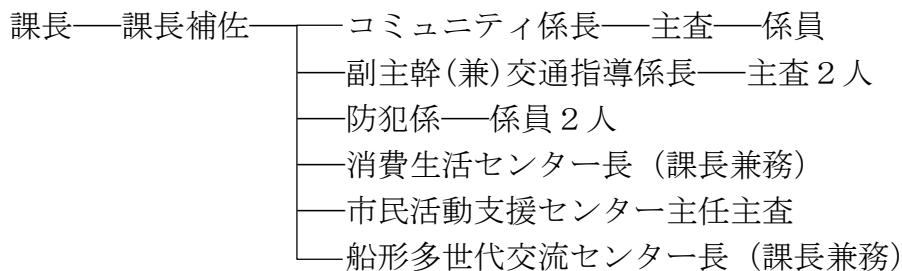

※市民活動支援センター主任主査は再任用職員

(3) 予算の執行状況 (令和5年8月31日現在)

一般会計

歳入

(単位：円)

| 予 算 科 目 | | 予 算 現 額 | 調 定 額 | 収 入 済 額 | 収 入 未 済 額 |
|--------------|-------------|------------|-----------|-----------|-----------|
| 款 | 項 | | | | |
| 使用料及び 手数料 | 使 用 料 | 15,612,000 | 4,613,150 | 4,529,780 | 83,370 |
| | 手 数 料 | 2,000 | 3,000 | 2,700 | 300 |
| 県支出金 | 県補助金 | 406,000 | 405,000 | 0 | 405,000 |
| 財産収入 | 財産運用 収 入 | 60,000 | 0 | 0 | 0 |
| 諸収入 | 雑 入 | 2,856,000 | 3,010,145 | 510,145 | 2,500,000 |
| 合 | 計 | 18,936,000 | 8,031,295 | 5,042,625 | 2,988,670 |

歳 出

(単位：円・%)

| 予 算 科 目 | | 予 算 現 額 | 支出負担行為額 | 予 算 残 額 | 執行率 |
|---------|-------|-------------|-------------|-------------|-----|
| 款 | 項 | | | | |
| 総 務 費 | 総務管理費 | 321,744,676 | 136,046,441 | 185,698,235 | 42 |
| 商 工 費 | 商 工 費 | 6,929,000 | 2,091,347 | 4,837,653 | 30 |
| 合 計 | | 328,673,676 | 138,137,788 | 190,535,888 | 42 |

《防災安全課》

監査の概要

(1) 所管事務

防災及び国民保護の計画、災害対策及び対応、防災行政無線等、国民保護、総合防災訓練、自主防災組織の育成等に関することを行っている。

(2) 職員の配置状況

```

    課長——主幹——課長補佐——┐
                                └─── 計画係長——係員 2 人
                                └─── 防災係長——係員 4 人
    
```

(3) 予算の執行状況 (令和5年8月31日現在)

一般会計

歳入

(単位:円)

| 予 算 科 目 | | 予 算 現 額 | 調 定 額 | 収 入 済 額 | 収 入 未 済 額 |
|---------|-------|-----------|-----------|---------|-----------|
| 款 | 項 | | | | |
| 県支出金 | 県補助金 | 4,860,000 | 4,091,000 | 0 | 4,091,000 |
| 繰入金 | 基金繰入金 | 100,000 | 0 | 0 | 0 |
| 合 計 | | 4,960,000 | 4,091,000 | 0 | 4,091,000 |

歳出

(単位:円・%)

| 予 算 科 目 | | 予 算 現 額 | 支 出 負 担 行 為 額 | 予 算 残 額 | 執 行 率 |
|---------|-------|------------|---------------|------------|-------|
| 款 | 項 | | | | |
| 消 防 費 | 消 防 費 | 61,744,800 | 26,142,950 | 35,601,850 | 42 |

事故繰越し

歳出

(単位:円・%)

| 予 算 科 目 | | 予 算 現 額 | 支 出 負 担 行 為 額 | 予 算 残 額 | 執 行 率 |
|---------|-------|---------|---------------|---------|-------|
| 款 | 項 | | | | |
| 消 防 費 | 消 防 費 | 508,970 | 508,970 | 0 | 100 |

《関宿支所》

監査の概要

(1) 所管事務

戸籍法に基づく届出の受付及び戸籍謄抄本等の交付、住民基本台帳法に基づく届出の受付及び住民票の写し等の交付、国民健康保険被保険者の資格取得及び喪失並びに被保険者証の交付及び返納、市税に係る諸証明書の交付、児童生徒の除籍通知書及び入学通知書の発行、市税・国民健康保険料・後期高齢者医療保険料及び介護保険料の収納、いちいのホールの管理、粗大ごみ処理券及びし尿処理券の売りさばき、障がい者福祉及び高齢者福祉に係る相談及び福祉サービス事業等の手続、児童手当の申請等及び現況届の受付、保育所及び学童保育所入所申込、所管に係る手数料等の徴収等に関することを行っている。

(2) 職員の配置状況

支所長—主幹(兼)支所長補佐—主査2人—係員4人

※係員のうち2人は会計年度任用職員

(3) 予算の執行状況 (令和5年8月31日現在)

一般会計

歳入

(単位：円)

| 予 算 科 目 | | 予 算 現 額 | 調 定 額 | 収 入 済 額 | 収 入 未 済 額 |
|--------------|-------|------------|------------|-----------|-----------|
| 款 | 項 | | | | |
| 使用料及び 手数料 | 使 用 料 | 4,619,000 | 2,884,060 | 1,396,615 | 1,487,445 |
| | 手 数 料 | 21,039,000 | 8,177,060 | 8,047,550 | 129,510 |
| 諸 収 入 | 雑 入 | 923,000 | 175,462 | 175,462 | 0 |
| 合 計 | | 26,581,000 | 11,236,582 | 9,619,627 | 1,616,955 |

歳出

(単位：円・%)

| 予 算 科 目 | | 予 算 現 額 | 支 出 負 担 行 為 額 | 予 算 残 額 | 執 行 率 |
|---------|-------|-------------|---------------|-------------|-------|
| 款 | 項 | | | | |
| 総 務 費 | 総務管理費 | 149,520,480 | 49,188,699 | 100,331,781 | 33 |

【福 祉 部】

《生活支援課》

監査の概要

(1) 所管事務

地域福祉の計画、民生（児童）委員、災害救助及び災害弔慰金等の支給、日本赤十字事業、被爆者健康管理援助金及び難病患者援助金の支給、福祉事業に対する金品の寄附受入れ、総合福社会館の管理及び施設の維持管理、所管に係る社会福祉法人の設置認可及び指導監査、生活保護法による保護の決定及び実施並びに就労自立給付金の支給等に関することを行っている。

(2) 職員の配置状況

課長—課長補佐—
├—副主幹(兼)社会係長—主任主査—係員 6 人
├—保護一係長—係員 10 人
└—保護二係長—係員 9 人

社会福祉法人野田市社会福祉協議会へ派遣 主幹—主査—係員

※社会係員のうち 1 人は任期付職員、3 人は会計年度任用職員

※保護一係員のうち 1 人は会計年度任用職員

※社会福祉法人野田市社会福祉協議会派遣係員は再任用職員

(3) 予算の執行状況 (令和5年10月31日現在)

一般会計

歳入

(単位:円)

| 予 算 科 目 | | 予 算 現 額 | 調 定 額 | 収 入 済 額 | 収 入 未 済 額 |
|---------|-------------|---------------|---------------|---------------|-------------|
| 款 | 項 | | | | |
| 国庫支出金 | 国庫負担金 | 2,253,006,000 | 1,849,301,624 | 1,479,441,296 | 369,860,328 |
| | 国庫補助金 | 32,930,000 | 0 | 0 | 0 |
| 県支出金 | 県負担金 | 33,136,000 | 0 | 0 | 0 |
| | 県補助金 | 9,000 | 0 | 0 | 0 |
| | 委託金 | 3,008,000 | 0 | 0 | 0 |
| 寄附金 | 寄附金 | 1,000,000 | 1,000,000 | 1,000,000 | 0 |
| 諸収入 | 貸付金 元利収入 | 0 | 2,180,000 | 0 | 2,180,000 |
| | 雑入 | 35,031,000 | 120,044,278 | 19,017,572 | 101,026,706 |
| 合 計 | | 2,358,120,000 | 1,972,525,902 | 1,499,458,868 | 473,067,034 |

歳出

(単位:円・%)

| 予 算 科 目 | | 予 算 現 額 | 支 出 負 担 行 為 額 | 予 算 残 額 | 執 行 率 |
|---------|-------|---------------|---------------|---------------|-------|
| 款 | 項 | | | | |
| 総務費 | 総務管理費 | 4,159,000 | 85,946 | 4,073,054 | 2 |
| 民生費 | 社会福祉費 | 823,140,000 | 676,915,374 | 146,224,626 | 82 |
| | 児童福祉費 | 1,000 | 0 | 1,000 | 0 |
| | 生活保護費 | 3,049,254,080 | 2,018,792,835 | 1,030,461,245 | 66 |
| 合 計 | | 3,876,554,080 | 2,695,794,155 | 1,180,759,925 | 70 |

《社会福祉法人指導監査担当》

監査の概要

(1) 所管事務

社会福祉法人に対して実施する指導監査のうち、運営管理に関する監査を行っている。

(2) 職員の配置状況

参事—副主幹—主査

※参事は再任用職員で監査委員事務局長併任

※副主幹は監査委員事務局長補佐併任

※主査は監査委員事務局主査併任

《障がい者支援課》

監査の概要

(1) 所管事務

障がい者福祉の計画、身体障害者手帳・療育手帳及び精神障害者保健福祉手帳の交付手続、障がい者福祉手当、重度心身障がい者及び精神障がい者医療費助成、心身障がい者福祉作業所・あおい空及びあすなる職業指導所の指定管理者の監理、障がい者(児)に係る相談支援事業、障害者支援施設等への入所又は入所の委託、障害福祉サービス及び障害児通所支援の提供又は提供の委託等に関することを行っている。

(2) 職員の配置状況

課長——課長補佐——障がい者福祉係長——主査——係員 8 人
 └──相談支援係長——主任主査——係員 5 人
 ※障がい者福祉係員のうち 2 人は会計年度任用職員

(3) 予算の執行状況 (令和 5 年 1 0 月 3 1 日現在)

一般会計

歳 入

(単位：円)

| 予 算 科 目 | | 予 算 現 額 | 調 定 額 | 収 入 済 額 | 収 入 未 済 額 |
|----------|---------|---------------|---------------|-------------|-------------|
| 款 | 項 | | | | |
| 分担金及び負担金 | 負 担 金 | 525,000 | 215,000 | 215,000 | 0 |
| 使用料及び手数料 | 使 用 料 | 191,615,000 | 92,580,380 | 92,580,380 | 0 |
| 国庫支出金 | 国庫負担金 | 1,979,715,000 | 1,489,947,921 | 815,493,355 | 674,454,566 |
| | 国庫補助金 | 46,445,000 | 0 | 0 | 0 |
| | 委 託 金 | 504,000 | 493,962 | 0 | 493,962 |
| 県支出金 | 県 負 担 金 | 960,299,000 | 0 | 0 | 0 |
| | 県 補 助 金 | 171,336,000 | 0 | 0 | 0 |
| 寄 附 金 | 寄 附 金 | 1,000 | 0 | 0 | 0 |
| 諸 収 入 | 雑 入 | 36,078,000 | 31,518,549 | 19,352,981 | 12,165,568 |
| 合 計 | | 3,386,518,000 | 1,614,755,812 | 927,641,716 | 687,114,096 |

歳 出

(単位：円・%)

| 予 算 科 目 | | 予 算 現 額 | 支出負担行為額 | 予 算 残 額 | 執行率 |
|---------|-------|---------------|---------------|---------------|-----|
| 款 | 項 | | | | |
| 総 務 費 | 総務管理費 | 11,856,000 | 0 | 11,856,000 | 0 |
| 民 生 費 | 社会福祉費 | 4,088,248,890 | 2,599,306,047 | 1,488,942,843 | 64 |
| | 児童福祉費 | 938,553,000 | 538,289,054 | 400,263,946 | 57 |
| 合 計 | | 5,038,657,890 | 3,137,595,101 | 1,901,062,789 | 62 |

《高齢者支援課》

監査の概要

(1) 所管事務

高齢者福祉及び介護保険事業の計画、老人福祉法による措置及び措置に要する経費と費用の徴収、ホームヘルプサービス事業、配食サービス事業、高齢者に係る福祉タクシー事業、介護用品支給事業、敬老祝い事業、楽寿園及び老人デイサービスセンターの指定管理者の監理、老人クラブの育成指導、地域包括支援センターの運営、介護予防・日常生活支援総合事業、高齢者住宅改造費助成事業、介護保険被保険者の資格取得及び喪失、介護保険被保険者証の発行、介護保険料の賦課収納及び督促、介護保険法による要介護認定等に係る訪問調査、居宅介護サービス計画の作成依頼届出の管理及び自己作成居宅介護サービス計画管理等に関することを行っている。

(2) 職員の配置状況

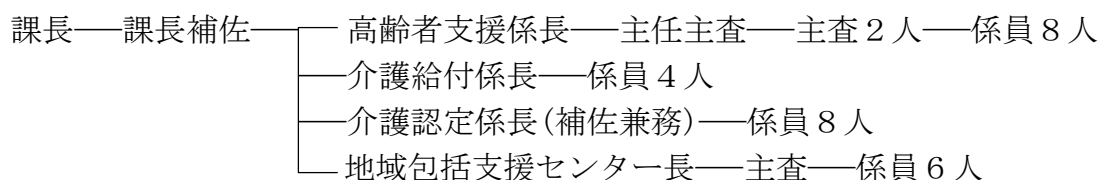

※高齢者支援係員のうち 1 人は再任用職員、1 人は会計年度任用職員

※介護給付係員のうち 1 人は会計年度任用職員

※介護認定係員のうち 3 人は会計年度任用職員

※地域包括支援センター長は再任用職員

※地域包括支援センター係員のうち 1 人は会計年度任用職員

(3) 予算の執行状況 (令和5年10月31日現在)

一般会計

歳入

(単位:円)

| 予 算 科 目 | | 予 算 現 額 | 調 定 額 | 収 入 済 額 | 収 入 未 済 額 |
|--------------|--------|-------------|-------------|------------|------------|
| 款 | 項 | | | | |
| 分担金及び 負担金 | 負 担 金 | 9,395,000 | 5,858,763 | 4,535,063 | 1,323,700 |
| 使用料及び 手数料 | 使 用 料 | 1,423,000 | 986,255 | 986,255 | 0 |
| 国庫支出金 | 国庫負担金 | 80,704,000 | 73,496,300 | 48,996,000 | 24,500,300 |
| 県支出金 | 県負担金 | 37,954,000 | 36,527,661 | 12,175,000 | 24,352,661 |
| | 県補助金 | 10,561,000 | 2,007,000 | 0 | 2,007,000 |
| 財産収入 | 財産運用収入 | 677,000 | 677,212 | 0 | 677,212 |
| 諸収入 | 雑入 | 7,370,000 | 3,060,063 | 3,060,063 | 0 |
| 合 計 | | 148,084,000 | 122,613,254 | 69,752,381 | 52,860,873 |

歳出

(単位:円・%)

| 予 算 科 目 | | 予 算 現 額 | 支 出 負 担 行 為 額 | 予 算 残 額 | 執 行 率 |
|---------|-------|---------------|---------------|---------------|-------|
| 款 | 項 | | | | |
| 総務費 | 総務管理費 | 36,000 | 0 | 36,000 | 0 |
| 民生費 | 社会福祉費 | 1,338,000 | 1,337,160 | 840 | 100 |
| | 老人福祉費 | 2,199,757,672 | 223,867,211 | 1,975,890,461 | 10 |
| 合 計 | | 2,201,131,672 | 225,204,371 | 1,975,927,301 | 10 |

繰越明許費

歳出

(単位:円・%)

| 予 算 科 目 | | 予 算 現 額 | 支 出 負 担 行 為 額 | 予 算 残 額 | 執 行 率 |
|---------|-------|-----------|---------------|-----------|-------|
| 款 | 項 | | | | |
| 民生費 | 老人福祉費 | 7,326,000 | 6,157,800 | 1,168,200 | 84 |

介護保険特別会計

歳入

(単位：円)

| 予 算 科 目 | | 予 算 現 額 | 調 定 額 | (還付未済額) 収入済額 | 収入未済額 |
|------------------|-------------------|----------------|----------------|---------------------------|---------------|
| 款 | 項 | | | | |
| 保 險 料 | 介護保険料 | 2,932,883,000 | 2,859,435,794 | (47,800) 1,450,968,483 | 1,408,515,111 |
| 使用料及び 手 数 料 | 手 数 料 | 1,000 | 0 | 0 | 0 |
| 国庫支出金 | 国庫負担金 | 2,101,158,000 | 2,195,252,857 | 1,280,510,000 | 914,742,857 |
| | 国庫補助金 | 290,040,000 | 258,395,393 | 73,249,196 | 185,146,197 |
| 支 払 基 金 交 付 金 | 支 払 基 金 交 付 金 | 3,282,078,000 | 3,847,452,000 | 1,923,732,000 | 1,923,720,000 |
| 県支出金 | 県負担金 | 1,736,493,000 | 1,821,276,467 | 910,640,000 | 910,636,467 |
| | 県補助金 | 82,168,000 | 0 | 0 | 0 |
| 財 産 収 入 | 財産運用収入 | 6,000 | 4,737 | 4,737 | 0 |
| 繰 入 金 | 一 般 会 計 繰 入 金 | 1,922,469,000 | 0 | 0 | 0 |
| | 基金繰入金 | 247,495,000 | 0 | 0 | 0 |
| 繰 越 金 | 繰 越 金 | 261,277,000 | 261,277,164 | 261,277,164 | 0 |
| 諸 収 入 | 延滞金加算金 及 び 過 料 | 357,000 | 130,800 | 150,400 | △19,600 |
| | 預 金 利 子 | 1,000 | 0 | 0 | 0 |
| | 雑 入 | 360,000 | 218,481 | 168,829 | 49,652 |
| 合 計 | | 12,856,786,000 | 11,243,443,693 | (47,800) 5,900,700,809 | 5,342,790,684 |

歳 出

(単位：円・%)

| 予 算 科 目 | | 予 算 現 額 | 支出負担行為額 | 予 算 残 額 | 執行率 |
|------------------|------------------------------|----------------|---------------|---------------|-----|
| 款 | 項 | | | | |
| 総 務 費 | 総務管理費 | 16,855,000 | 15,636,337 | 1,218,663 | 93 |
| | 徴 収 費 | 8,490,000 | 5,771,741 | 2,718,259 | 68 |
| | 介 護 認 定 審 査 会 費 | 84,919,000 | 36,681,994 | 48,237,006 | 43 |
| | 計 画 推 進 等 委 員 会 費 | 5,207,000 | 3,433,275 | 1,773,725 | 66 |
| | 趣 旨 普 及 費 | 2,251,000 | 0 | 2,251,000 | 0 |
| 保 険 給 付 費 | 介 護 サービス 等 諸 費 | 10,864,164,000 | 5,503,462,789 | 5,360,701,211 | 51 |
| | 介 護 予 防 サービス等諸費 | 259,589,000 | 127,633,055 | 131,955,945 | 49 |
| | そ の 他 諸 費 | 9,445,000 | 4,841,600 | 4,603,400 | 51 |
| | 高 額 介 護 サービス等費 | 285,620,000 | 163,355,581 | 122,264,419 | 57 |
| | 高 額 医 療 合 算 介 護 サービス等費 | 34,177,863 | 28,578,706 | 5,599,157 | 84 |
| | 特 定 入 所 者 介 護 サービス等費 | 355,260,000 | 164,453,525 | 190,806,475 | 46 |
| 地 域 支 援 事 業 費 | 介 護 予 防 ・ 生 活 支 援 サービス事業費 | 312,279,000 | 161,849,471 | 150,429,529 | 52 |
| | 一 般 介 護 予 防 事 業 費 | 34,765,600 | 33,650,778 | 1,114,822 | 97 |
| | 包 括 的 支 援 事 業 ・ 任 意 事 業 費 | 157,311,000 | 140,551,757 | 16,759,243 | 89 |
| | そ の 他 諸 費 | 821,000 | 410,950 | 410,050 | 50 |
| 基 金 積 立 金 | 基 金 積 立 金 | 110,585,000 | 0 | 110,585,000 | 0 |
| 公 債 費 | 公 債 費 | 313,000 | 0 | 313,000 | 0 |
| 諸 支 出 金 | 償 還 金 及 び 還 付 加 算 金 | 156,155,000 | 30,144,241 | 126,010,759 | 19 |
| 予 備 費 | 予 備 費 | 19,717,537 | 0 | 19,717,537 | 0 |
| 合 計 | | 12,717,925,000 | 6,420,455,800 | 6,297,469,200 | 50 |

《人権・男女共同参画推進課》

監査の概要

(1) 所管事務

人権及び男女共同参画に係る施策に関する総合調整及び啓発指導、人権及び男女共同参画に関する計画、同和問題に係る施策に関する総合調整、住宅新築資金等貸付金の償還、福社会館の管理運営、女性のための相談、男性のための電話相談等に関することを行っている。

(2) 職員の配置状況

課長—課長補佐2人—啓発係長(補佐のうち1人兼務)—係員2人

※啓発係員のうち1人は再任用職員、1人は会計年度任用職員

(3) 予算の執行状況(令和5年10月31日現在)

一般会計

歳入

(単位:円)

| 予 算 科 目 | | 予 算 現 額 | 調 定 額 | 収 入 済 額 | 収 入 未 済 額 |
|---------|------------|-----------|-------------|-----------|-------------|
| 款 | 項 | | | | |
| 県支出金 | 委託金 | 473,000 | 333,000 | 333,000 | 0 |
| 諸 収 入 | 延滞金加算金及び過料 | 1,000 | 0 | 0 | 0 |
| | 貸付金元利収入 | 3,338,000 | 174,244,842 | 1,450,000 | 172,794,842 |
| 合 計 | | 3,812,000 | 174,577,842 | 1,783,000 | 172,794,842 |

歳出

(単位:円・%)

| 予 算 科 目 | | 予 算 現 額 | 支 出 負 担 行 為 額 | 予 算 残 額 | 執 行 率 |
|---------|-------|-----------|---------------|-----------|-------|
| 款 | 項 | | | | |
| 民生費 | 社会福祉費 | 2,693,000 | 1,182,662 | 1,510,338 | 44 |

《福社会館》

監査の概要

(1) 所管事務

施設の維持管理及び運営、地域住民の生活上の相談、人権問題に関する理解を深めるための啓発、各種クラブ活動・レクリエーション及び教養文化に関する事業の推進等に関することを行っている。

(2) 職員の配置状況

- 谷 吉 会 館：副主幹(兼)福社会館長—主査
- 七 光 台 会 館：福社会館長—係員
- 島 会 館：福社会館長—係員
- 関 宿 会 館：副主幹(兼)福社会館長—係員

(3) 予算の執行状況（令和5年10月31日現在）

一般会計

歳 入

(単位：円)

| 予 算 科 目 | | 予 算 現 額 | 調 定 額 | 収 入 済 額 | 収 入 未 済 額 |
|---------|------|------------|-------|---------|-----------|
| 款 | 項 | | | | |
| 県支出金 | 県補助金 | 28,318,000 | 0 | 0 | 0 |
| 諸収入 | 雑入 | 69,000 | 2,291 | 2,291 | 0 |
| 合 計 | | 28,387,000 | 2,291 | 2,291 | 0 |

歳 出

(単位：円・%)

| 予 算 科 目 | | 予 算 現 額 | 支 出 負 担 行 為 額 | 予 算 残 額 | 執 行 率 |
|---------|-------|------------|---------------|-----------|-------|
| 款 | 項 | | | | |
| 民生費 | 社会福祉費 | 26,877,400 | 17,132,858 | 9,744,542 | 64 |

《こぶし園》

監査の概要

(1) 所管事務

施設の管理運営、障害者の日常生活及び社会生活を総合的に支援するための法律による生活介護等に関することを行っている。

(2) 職員の配置状況

園長—園長補佐—主任主査2人—主査4人—係員4人

※係員のうち2人は再任用職員

(3) 予算の執行状況（令和5年10月31日現在）

一般会計

歳入

(単位：円)

| 予 算 科 目 | | 予 算 現 額 | 調 定 額 | 収 入 済 額 | 収 入 未 済 額 |
|--------------|-------|------------|------------|------------|-----------|
| 款 | 項 | | | | |
| 使用料及び 手数料 | 使 用 料 | 84,899,000 | 41,324,395 | 41,324,395 | 0 |
| 諸 収 入 | 雑 入 | 1,994,000 | 1,144,820 | 1,015,330 | 129,490 |
| 合 計 | | 86,893,000 | 42,469,215 | 42,339,725 | 129,490 |

歳出

(単位：円・%)

| 予 算 科 目 | | 予 算 現 額 | 支 出 負 担 行 為 額 | 予 算 残 額 | 執 行 率 |
|---------|-------|------------|---------------|------------|-------|
| 款 | 項 | | | | |
| 民 生 費 | 社会福祉費 | 93,698,500 | 59,568,638 | 34,129,862 | 64 |

歳 出

(単位：円・%)

| 予 算 科 目 | | 予 算 現 額 | 支出負担行為額 | 予 算 残 額 | 執行率 |
|---------|---------------------|-------------|-------------|------------|-----|
| 款 | 項 | | | | |
| 総 務 費 | 総務管理費 | 608,210 | 608,210 | 0 | 100 |
| 土 木 費 | 土木管理費 | 4,676,000 | 3,844,090 | 831,910 | 82 |
| | 道路橋りょう費 | 199,924,000 | 134,689,598 | 65,234,402 | 67 |
| | 河 川 費 | 9,184,000 | 6,898,664 | 2,285,336 | 75 |
| 消 防 費 | 消 防 費 | 805,000 | 719,876 | 85,124 | 89 |
| 災害復旧費 | 公共土木施設 災 害 復 旧 費 | 1,000 | 0 | 1,000 | 0 |
| 合 計 | | 215,198,210 | 146,760,438 | 68,437,772 | 68 |

繰越明許費

歳 入

(単位：円)

| 予 算 科 目 | | 予 算 現 額 | 調 定 額 | 収 入 済 額 | 収 入 未 済 額 |
|---------|-------|------------|------------|---------|------------|
| 款 | 項 | | | | |
| 国庫支出金 | 国庫補助金 | 44,472,000 | 44,472,000 | 0 | 44,472,000 |

歳 出

(単位：円・%)

| 予 算 科 目 | | 予 算 現 額 | 支出負担行為額 | 予 算 残 額 | 執行率 |
|---------|---------|-------------|------------|------------|-----|
| 款 | 項 | | | | |
| 土 木 費 | 道路橋りょう費 | 44,330,000 | 43,307,000 | 1,023,000 | 98 |
| | 河 川 費 | 73,632,000 | 0 | 73,632,000 | 0 |
| 合 計 | | 117,962,000 | 43,307,000 | 74,655,000 | 37 |

《道路サービス課》

監査の概要

(1) 所管事務

道路・その他道路施設の機能維持・補修及び清掃、交通安全施設の維持・補修等に関することを行っている。

(2) 職員の配置状況

課長—課長補佐

- 受付係長—主査—係員 3 人
- 工事係長(補佐兼務)—主任主査 2 人—主査—係員 9 人
- 業務支援担当 係員 2 人

※課長は再任用職員

※受付係員のうち 1 人は会計年度任用職員

※業務支援担当係員 2 人は再任用職員

(3) 予算執行状況 (令和 5 年 1 0 月 3 1 日現在)

一般会計

歳入

(単位：円)

| 予 算 科 目 | | 予 算 現 額 | 調 定 額 | 収 入 済 額 | 収 入 未 済 額 |
|--------------|-------|---------|---------|---------|-----------|
| 款 | 項 | | | | |
| 分担金及び 負担金 | 負 担 金 | 0 | 194,848 | 194,848 | 0 |

歳出

(単位：円・%)

| 予 算 科 目 | | 予 算 現 額 | 支 出 負 担 行 為 額 | 予 算 残 額 | 執 行 率 |
|---------|---------|-------------|---------------|------------|-------|
| 款 | 項 | | | | |
| 総務費 | 総務管理費 | 450,000 | 183,674 | 266,326 | 41 |
| 土木費 | 道路橋りょう費 | 233,819,558 | 139,157,157 | 94,662,401 | 60 |
| 合 計 | | 234,269,558 | 139,340,831 | 94,928,727 | 59 |

《道路建設課》

監査の概要

(1) 所管事務

道路及び橋りょうの新設及び改良に伴う関係機関との協議、道路及び橋りょうの計画・設計及び施工、道路及び橋りょうの調査及び計画事業認可、他課からの受託事業の設計及び施工等に関することを行っている。

(2) 職員の配置状況

課長——課長補佐——工務係長——主査3人
 副主幹(兼)維持係長——主任主査——係員

(3) 予算執行状況 (令和5年10月31日現在)

一般会計

歳入

(単位：円)

| 予 算 科 目 | | 予 算 現 額 | 調 定 額 | 収 入 済 額 | 収 入 未 済 額 |
|--------------|-------|------------|-----------|-----------|-----------|
| 款 | 項 | | | | |
| 使用料及び 手数料 | 使 用 料 | 2,469,000 | 2,469,680 | 2,469,680 | 0 |
| | 手 数 料 | 1,000 | 2,700 | 2,700 | 0 |
| 国庫支出金 | 国庫補助金 | 65,998,000 | 0 | 0 | 0 |
| 合 計 | | 68,468,000 | 2,472,380 | 2,472,380 | 0 |

歳出

(単位：円・%)

| 予 算 科 目 | | 予 算 現 額 | 支 出 負 担 行 為 額 | 予 算 残 額 | 執 行 率 |
|---------|---------|-------------|---------------|-------------|-------|
| 款 | 項 | | | | |
| 土 木 費 | 道路橋りょう費 | 359,896,700 | 195,213,789 | 164,682,911 | 54 |
| | 都市計画費 | 141,130,000 | 16,473,774 | 124,656,226 | 12 |
| 合 計 | | 501,026,700 | 211,687,563 | 289,339,137 | 42 |

繰越明許費

歳入

(単位：円)

| 予 算 科 目 | | 予 算 現 額 | 調 定 額 | 収 入 済 額 | 収 入 未 済 額 |
|---------|-------|------------|------------|---------|------------|
| 款 | 項 | | | | |
| 国庫支出金 | 国庫補助金 | 89,993,000 | 89,993,000 | 0 | 89,993,000 |

歳 出

(単位 : 円・%)

| 予 算 科 目 | | 予 算 現 額 | 支出負担行為額 | 予 算 残 額 | 執行率 |
|---------|---------|-------------|-------------|------------|-----|
| 款 | 項 | | | | |
| 土 木 費 | 道路橋りょう費 | 175,220,500 | 129,166,500 | 46,054,000 | 74 |
| | 都市計画費 | 23,863,728 | 21,076,000 | 2,787,728 | 88 |
| 合 計 | | 199,084,228 | 150,242,500 | 48,841,728 | 75 |

《下水道課》

監査の概要

(1) 所管事務

下水道事業の経営・予算編成・予算の執行管理・出納・決算及び財務諸表、下水道事業の資産の取得・管理及び処分、の総括並びに減価償却、下水道の計画、下水道台帳、下水道事業の決定及び設計施工、下水道施設の占用及び維持管理、下水道受益者負担金・使用料及び占用料、流域下水道、合併処理浄化槽設置整備事業、下水道普及等に関することを行っている。

(2) 職員の配置状況

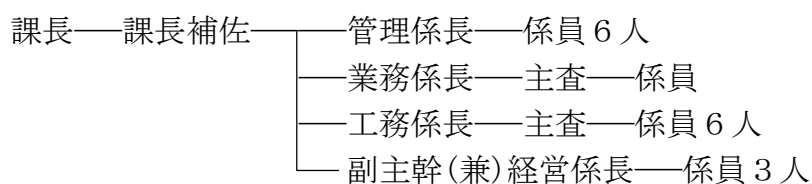

※管理係員のうち2人は再任用職員

※工務係員のうち1人は会計年度任用職員

(3) 予算執行状況 (令和5年10月31日現在)

一般会計

歳入

(単位：円)

| 予 算 科 目 | | 予 算 現 額 | 調 定 額 | 収 入 済 額 | 収 入 未 済 額 |
|---------|-------|------------|-------|---------|-----------|
| 款 | 項 | | | | |
| 国庫支出金 | 国庫補助金 | 5,220,000 | 0 | 0 | 0 |
| 県支出金 | 県補助金 | 6,120,000 | 0 | 0 | 0 |
| 合 計 | | 11,340,000 | 0 | 0 | 0 |

歳出

(単位：円・%)

| 予 算 科 目 | | 予 算 現 額 | 支 出 負 担 行 為 額 | 予 算 残 額 | 執 行 率 |
|---------|-----|------------|---------------|------------|-------|
| 款 | 項 | | | | |
| 衛生費 | 清掃費 | 19,696,000 | 7,575,480 | 12,120,520 | 38 |

下水道事業会計

収益の収入

(単位：円)

| 予 算 科 目 | | 予 算 現 額 | 調 定 額 | 予 算 差 額 |
|---------|-----------|---------------|---------------|---------------|
| 款 | 項 | | | |
| 下水道事業収益 | 営 業 収 益 | 1,811,448,000 | 1,112,302,820 | 699,145,180 |
| | 営 業 外 収 益 | 1,810,270,000 | 1,256,981,698 | 553,288,302 |
| | 特 別 利 益 | 0 | 23,099,555 | △23,099,555 |
| 合 計 | | 3,621,718,000 | 2,392,384,073 | 1,229,333,927 |

収益の支出

(単位：円・%)

| 予 算 科 目 | | 予 算 現 額 | 支 出 命 令 額 | 予 算 残 額 | 執 行 率 |
|---------|-----------|---------------|---------------|---------------|-------|
| 款 | 項 | | | | |
| 下水道事業費 | 営 業 費 用 | 3,344,425,230 | 1,819,416,351 | 1,525,008,879 | 54 |
| | 営 業 外 費 用 | 175,058,000 | 89,097,582 | 85,960,418 | 51 |
| | 予 備 費 | 26,083,770 | 0 | 26,083,770 | 0 |
| 合 計 | | 3,545,567,000 | 1,908,513,933 | 1,637,053,067 | 54 |

資本の収入

(単位：円)

| 予 算 科 目 | | 予 算 現 額 | 調 定 額 | 予 算 差 額 |
|---------|--------|---------------|-------------|-------------|
| 款 | 項 | | | |
| 資本の収入 | 企 業 債 | 685,200,000 | 31,200,000 | 654,000,000 |
| | 他会計出資金 | 51,768,000 | 51,768,000 | 0 |
| | 他会計補助金 | 500,000 | 0 | 500,000 |
| | 国庫補助金 | 414,832,950 | 373,632,950 | 41,200,000 |
| | 負 担 金 | 45,458,000 | 46,236,610 | △778,610 |
| 合 計 | | 1,197,758,950 | 502,837,560 | 694,921,390 |

資本的支出

(単位：円・%)

| 予 算 科 目 | | 予 算 現 額 | 支 出 命 令 額 | 予 算 残 額 | 執 行 率 |
|---------|-------------|---------------|-------------|---------------|-------|
| 款 | 項 | | | | |
| 資本的支出 | 建設改良費 | 1,191,533,900 | 188,799,823 | 1,002,734,077 | 16 |
| | 固定資産 購入費 | 82,660,000 | 40,078,000 | 42,582,000 | 48 |
| | 企業債 償還金 | 1,021,521,000 | 507,797,843 | 513,723,157 | 50 |
| | 予備費 | 3,000,000 | 0 | 3,000,000 | 0 |
| 合 計 | | 2,298,714,900 | 736,675,666 | 1,562,039,234 | 32 |

《用地課》

監査の概要

(1) 所管事務

公共用地の取得、物件の補償、公有地の拡大の推進、野田市土地開発公社の業務の監督、公共用地の登記等に関することを行っている。

(2) 職員の配置状況

課長——用地係長——主査——係員
 └──千葉県へ派遣 副主幹(兼)主任主査——係員

(3) 予算執行状況 (令和5年10月31日現在)

一般会計

歳入

(単位：円)

| 予 算 科 目 | | 予 算 現 額 | 調 定 額 | 収 入 済 額 | 収 入 未 済 額 |
|---------|-----|-----------|-----------|---------|-----------|
| 款 | 項 | | | | |
| 県支出金 | 委託金 | 2,400,000 | 3,077,000 | 0 | 3,077,000 |

歳出

(単位：円・%)

| 予 算 科 目 | | 予 算 現 額 | 支 出 負 担 行 為 額 | 予 算 残 額 | 執 行 率 |
|---------|-------|---------|---------------|---------|-------|
| 款 | 項 | | | | |
| 土木費 | 土木管理費 | 111,000 | 25,802 | 85,198 | 23 |

【水 道 部】

《業務課・工務課》

監査の概要

(1) 所管事務

水道事業の経営・予算編成・予算の執行管理・出納・決算及び財務諸表、水道事業の資産の取得・管理及び処分のご括並びに減価償却、水道メーターの検針・使用水量及び用途の認定、水道料金及び開閉栓手数料、改良拡張工事の企画・調査・計画・設計・施工監督及び検査、配水管の維持管理、給水装置工事の受付・設計審査・設計及び監督、ポンプ等の運転操作、取水施設・導水施設・浄水施設・送水施設及び配水施設の計画・設計・施工監督・維持管理及び水源地内の管理等に関することを行っている。

(2) 職員の配置状況

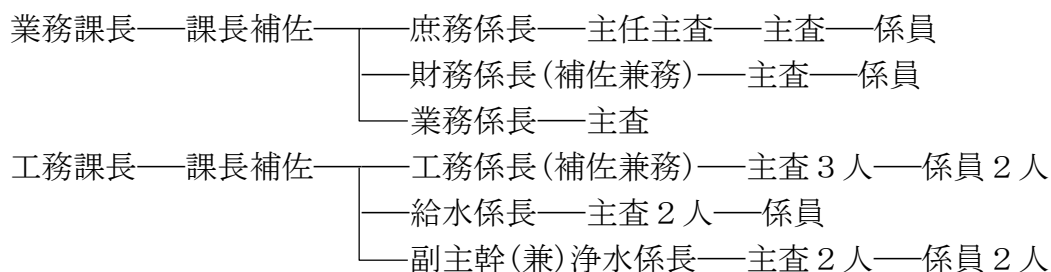

※工務係員のうち 1 人は再任用職員

※給水係員は会計年度任用職員

※浄水係員のうち 1 人は再任用職員

(3) 予算の執行状況 (令和 5 年 1 0 月 3 1 日現在)

水道事業会計

収益的収入

(単位：円)

| 予 算 科 目 | | 予 算 現 額 | 調 定 額 | 予 算 差 額 |
|---------|-----------|---------------|---------------|---------------|
| 款 | 項 | | | |
| 水道事業収益 | 営 業 収 益 | 3,123,909,000 | 1,853,781,123 | 1,270,127,877 |
| | 営 業 外 収 益 | 419,558,000 | 193,428,643 | 226,129,357 |
| 合 計 | | 3,543,467,000 | 2,047,209,766 | 1,496,257,234 |

収益の支出

(単位：円・%)

| 予 算 科 目 | | 予 算 現 額 | 支 出 命 令 額 | 予 算 残 額 | 執 行 率 |
|-----------|-----------|---------------|---------------|---------------|-------|
| 款 | 項 | | | | |
| 水 道 事 業 費 | 営 業 費 用 | 3,010,094,000 | 1,629,180,664 | 1,380,913,336 | 54 |
| | 営 業 外 費 用 | 50,325,000 | 8,588,752 | 41,736,248 | 17 |
| | 特 別 損 失 | 165,000 | 0 | 165,000 | 0 |
| | 予 備 費 | 50,000,000 | 0 | 50,000,000 | 0 |
| 合 計 | | 3,110,584,000 | 1,637,769,416 | 1,472,814,584 | 53 |

資本的收入

(単位：円)

| 予 算 科 目 | | 予 算 現 額 | 調 定 額 | 予 算 差 額 |
|-----------|------------------|------------|-----------|------------|
| 款 | 項 | | | |
| 資 本 的 收 入 | 工 事 寄 附 金 負 担 | 1,250,000 | 0 | 1,250,000 |
| | 他 会 計 負 担 金 | 10,640,000 | 1,849,000 | 8,791,000 |
| 合 計 | | 11,890,000 | 1,849,000 | 10,041,000 |

資本の支出

(単位：円・%)

| 予 算 科 目 | | 予 算 現 額 | 支 出 命 令 額 | 予 算 残 額 | 執 行 率 |
|-----------|-------------|---------------|-------------|---------------|-------|
| 款 | 項 | | | | |
| 資 本 的 支 出 | 建 設 改 良 費 | 1,220,442,000 | 167,110,540 | 1,053,331,460 | 14 |
| | 拡 張 事 業 費 | 181,783,000 | 57,472,475 | 124,310,525 | 32 |
| | 資 産 取 得 費 | 13,838,000 | 1,304,600 | 12,533,400 | 9 |
| | 企 業 債 償 還 金 | 205,961,000 | 102,102,438 | 103,858,562 | 50 |
| | 予 備 費 | 5,000,000 | 0 | 5,000,000 | 0 |
| 合 計 | | 1,627,024,000 | 327,990,053 | 1,299,033,947 | 20 |

たな卸資産購入限度額

(単位：円・%)

| 限 度 額 | 支 出 命 令 額 | 予 算 差 額 | 執 行 率 |
|------------|------------|------------|-------|
| 26,497,000 | 10,285,011 | 16,211,989 | 39 |

【会計管理者】

監査の概要

(1) 所管事務

現金の出納及び保管、支出負担行為の確認及び支出命令の審査、決算の調製、収入印紙及び千葉県収入証紙の保管及び売りさばき等に関することを行っている。

(2) 職員の配置状況

会計管理者—主幹—係員5人

※係員のうち3人は会計年度任用職員

(3) 予算の執行状況（令和5年10月31日現在）

一般会計

歳入

(単位：円)

| 予 算 科 目 | | 予 算 現 額 | 調 定 額 | 収 入 済 額 | 収 入 未 済 額 |
|--------------|--------|------------|------------|------------|-----------|
| 款 | 項 | | | | |
| 使用料及び 手数料 | 手 数 料 | 10,464,000 | 4,365,430 | 4,273,030 | 92,400 |
| 県 支 出 金 | 委 託 金 | 536,000 | 220,963 | 111,224 | 109,739 |
| 財 産 収 入 | 財産運用収入 | 207,000 | 141,077 | 141,077 | 0 |
| 諸 収 入 | 市預金利子 | 22,000 | 0 | 0 | 0 |
| | 雑 入 | 58,900,000 | 26,139,775 | 25,359,675 | 780,100 |
| 合 計 | | 70,129,000 | 30,867,245 | 29,885,006 | 982,239 |

歳出

(単位：円・%)

| 予 算 科 目 | | 予 算 現 額 | 支 出 負 担 行 為 額 | 予 算 残 額 | 執 行 率 |
|---------|-------|------------|---------------|------------|-------|
| 款 | 項 | | | | |
| 総 務 費 | 総務管理費 | 62,027,112 | 39,523,475 | 22,503,637 | 64 |

【消 防】

《総務課》

監査の概要

(1) 所管事務

組織・制度及び基本施策の企画及び調整、規程等の制定及び改廃、職員及び団員の任免等人事・福利厚生及び給貸与品、職員の研修、職員・団員等の公務災害補償、職員の給与及び団員の報酬、庁用財産の維持管理・物品の購入及び保管並びに出納等に関することを行っている。

(2) 職員の配置状況

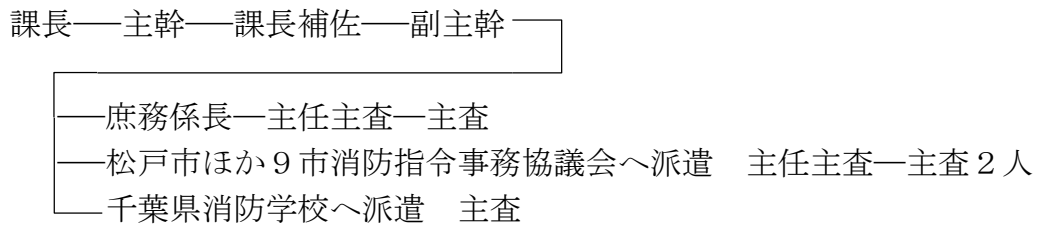

(3) 予算の執行状況（令和5年10月31日現在）

一般会計

歳 入

(単位：円)

| 予 算 科 目 | | 予 算 現 額 | 調 定 額 | 収 入 済 額 | 収 入 未 済 額 |
|--------------|-------|---------|--------|---------|-----------|
| 款 | 項 | | | | |
| 使用料及び 手数料 | 使 用 料 | 1,000 | 1,110 | 1,110 | 0 |
| 諸 収 入 | 雑 入 | 393,000 | 60,500 | 0 | 60,500 |
| 合 計 | | 394,000 | 61,610 | 1,110 | 60,500 |

歳 出

(単位：円・%)

| 予 算 科 目 | | 予 算 現 額 | 支 出 負 担 行 為 額 | 予 算 残 額 | 執 行 率 |
|---------|-------|-------------|---------------|------------|-------|
| 款 | 項 | | | | |
| 消 防 費 | 消 防 費 | 137,225,200 | 58,452,831 | 78,772,369 | 43 |

《予防課》

監査の概要

(1) 所管事務

災害予防計画、水火災の予防思想の普及・啓発及び指導、消防用設備等の設置指導及び検査、予防査察、防火管理者等の講習及び指導育成、音楽隊、危険物及び少量危険物、高圧ガス、火災の原因及び損害額の調査、罹災証明等に関することを行っている。

(2) 職員の配置状況

課長—課長補佐—
 └─ 予防係長—主査—係員 5 人
 └─ 危険物係長—主査—係員 2 人

※予防係員のうち 1 人は再任用職員

※危険物係員のうち 1 人は再任用職員

(3) 予算の執行状況（令和 5 年 1 0 月 3 1 日現在）

一般会計

歳 入

(単位：円)

| 予 算 科 目 | | 予 算 現 額 | 調 定 額 | 収 入 済 額 | 収 入 未 済 額 |
|--------------|-----|-----------|-----------|-----------|-----------|
| 款 | 項 | | | | |
| 使用料及び 手数料 | 手数料 | 2,000,000 | 1,303,450 | 1,303,450 | 0 |

歳 出

(単位：円・%)

| 予 算 科 目 | | 予 算 現 額 | 支 出 負 担 行 為 額 | 予 算 残 額 | 執 行 率 |
|---------|-------|---------|---------------|---------|-------|
| 款 | 項 | | | | |
| 消 防 費 | 消 防 費 | 729,910 | 373,120 | 356,790 | 51 |

《消防署》

監査の概要

(1) 所管事務

火災予防上の届出及び調査指導、水火災の警戒及び鎮圧、救急救助業務、消防機械器具及び通信施設装備の維持管理、火災・救急救助及びその他災害の通報に係る受理、ちば北西部消防指令センターとの連絡調整、消防無線及び防災行政無線、自主防災組織の指導育成等に関するを行っている。

(2) 職員の配置状況



(3) 予算の執行状況 (令和5年10月31日現在)

一般会計

歳入

(単位:円)

| 予算科目 | | 予算現額 | 調定額 | 収入済額 | 収入未済額 |
|------|----|---------|-----|------|-------|
| 款 | 項 | | | | |
| 諸収入 | 雑入 | 248,000 | 0 | 0 | 0 |

歳出

(単位:円・%)

| 予算科目 | | 予算現額 | 支出負担行為額 | 予算残額 | 執行率 |
|------|-----|-------------|------------|------------|-----|
| 款 | 項 | | | | |
| 消防費 | 消防費 | 110,686,994 | 96,966,400 | 13,720,594 | 88 |

【健康子ども部】

《児童家庭課》

監査の概要

(1) 所管事務

児童福祉の計画、子育て支援、児童館の指定管理者の監理、学童保育所の管理運営及び連絡調整、ファミリー・サポート・センター、児童手当及び児童扶養手当の支給、子ども医療費の助成、ひとり親家庭等の医療費及び支援、母子及び父子の自立相談、母子及び父子並びに寡婦福祉法による措置等に関することを行っている。

(2) 職員の配置状況

課長—課長補佐—副主幹

—子育て支援係長—主任主査（副主幹兼務）—主査—係員 5 人
—児童給付係長—主査—係員 8 人

※副主幹は総務部営繕課副主幹及び営繕係主任主査兼務

※子育て支援係員のうち 1 人は会計年度任用職員

※児童給付係員のうち 4 人は会計年度任用職員

(3) 予算の執行状況（令和 5 年 1 0 月 3 1 日現在）

一般会計

歳入

（単位：円）

| 予 算 科 目 | | 予 算 現 額 | 調 定 額 | (還付未済額) 収 入 済 額 | 収 入 未 済 額 |
|--------------|-------|---------------|---------------|---------------------------|-------------|
| 款 | 項 | | | | |
| 分担金及び 負担金 | 負 担 金 | 145,688,000 | 96,834,550 | (42,400) 79,448,000 | 17,428,950 |
| 使用料及び 手数料 | 使 用 料 | 2,000 | 2,220 | 2,220 | 0 |
| 国庫支出金 | 国庫負担金 | 1,654,981,000 | 1,464,736,469 | 968,993,644 | 495,742,825 |
| | 国庫補助金 | 332,261,000 | 267,502,000 | 174,202,000 | 93,300,000 |
| 県支出金 | 県負担金 | 327,789,000 | 293,647,000 | 193,893,000 | 99,754,000 |
| | 県補助金 | 393,784,000 | 122,835,000 | 122,835,000 | 0 |
| 寄附金 | 寄 附 金 | 0 | 0 | 0 | 0 |
| 諸収入 | 雑 入 | 8,007,000 | 9,502,406 | 8,293,066 | 1,209,340 |
| 合 計 | | 2,862,512,000 | 2,255,059,645 | (42,400) 1,547,666,930 | 707,435,115 |

歳 出

(単位：円・%)

| 予 算 科 目 | | 予 算 現 額 | 支出負担行為額 | 予 算 残 額 | 執行率 |
|---------|-------|---------------|---------------|---------------|-----|
| 款 | 項 | | | | |
| 総 務 費 | 総務管理費 | 78,797,000 | 0 | 78,797,000 | 0 |
| 民 生 費 | 児童福祉費 | 4,301,903,002 | 3,042,699,861 | 1,259,203,141 | 71 |
| 合 計 | | 4,380,700,002 | 3,042,699,861 | 1,338,000,141 | 69 |

《子ども保育課》

監査の概要

(1) 所管事務

保育所の管理運営及び連絡調整、保育所の指定管理者の監理、認定こども園、認可外保育施設、子ども・子育て支援法による小学校就学前子どもに係る教育・保育給付及び施設等利用給付の認定並びに保育所・認定こども園及び家庭的保育事業等の利用調整、子ども・子育て支援法による保育料等、病児・病後児保育等に関することを行っている。

(2) 職員の配置状況

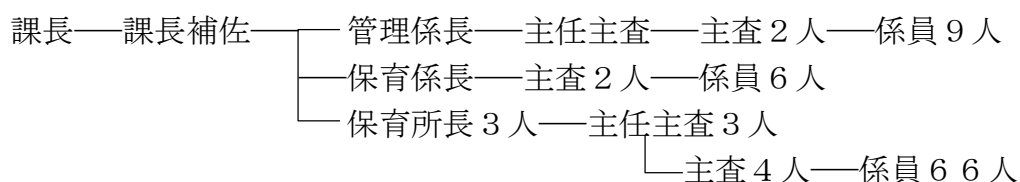

※管理係主任主査のうち1人は総務部営繕課営繕係主任主査兼務

※管理係員のうち2人は会計年度任用職員

※保育係員のうち2人は会計年度任用職員

※保育所係員のうち5人は再任用職員、18人は任期付職員、24人は会計年度任用職員

(3) 予算の執行状況 (令和5年10月31日現在)

一般会計

歳入

(単位：円)

| 予 算 科 目 | | 予 算 現 額 | 調 定 額 | (還付未済額) 収 入 済 額 | 収 入 未 済 額 |
|----------------|--------|---------------|---------------|-------------------------|-------------|
| 款 | 項 | | | | |
| 分担金及び 負 担 金 | 負 担 金 | 208,222,000 | 124,527,830 | (50,900) 104,756,310 | 19,822,420 |
| 国庫支出金 | 国庫負担金 | 1,135,217,000 | 624,141,436 | 506,232,064 | 117,909,372 |
| | 国庫補助金 | 277,744,000 | 0 | 0 | 0 |
| 県支出金 | 県負担金 | 543,630,000 | 274,821,445 | 0 | 274,821,445 |
| | 県補助金 | 197,516,000 | 0 | 0 | 0 |
| 財産収入 | 財産運用収入 | 2,229,000 | 2,229,355 | 2,229,355 | 0 |
| 諸収入 | 雑入 | 45,269,000 | 16,954,197 | (30,800) 6,486,366 | 10,498,631 |
| 合 | 計 | 2,409,827,000 | 1,042,674,263 | (81,700) 619,704,095 | 423,051,868 |

歳出

(単位：円・%)

| 予 算 科 目 | | 予 算 現 額 | 支出負担行為額 | 予 算 残 額 | 執行率 |
|---------|-------|---------------|---------------|---------------|-----|
| 款 | 項 | | | | |
| 総務費 | 総務管理費 | 9,567,000 | 0 | 9,567,000 | 0 |
| 民生費 | 児童福祉費 | 3,772,394,066 | 2,759,499,166 | 1,012,894,900 | 73 |
| 教育費 | 幼稚園費 | 714,254,000 | 519,565,850 | 194,688,150 | 73 |
| 合 計 | | 4,496,215,066 | 3,279,065,016 | 1,217,150,050 | 73 |

繰越明許費

歳出

(単位：円・%)

| 予 算 科 目 | | 予 算 現 額 | 支出負担行為額 | 予 算 残 額 | 執行率 |
|---------|-------|------------|-----------|---------|-----|
| 款 | 項 | | | | |
| 民生費 | 児童福祉費 | 10,164,000 | 9,843,900 | 320,100 | 97 |

《子ども家庭総合支援課》

監査の概要

(1) 所管事務

子ども家庭総合支援拠点の業務、児童虐待防止、家庭児童相談、児童福祉法による措置、ドメスティック・バイオレンス、配偶者暴力相談支援センター業務、緊急一時保護施設の管理運営等に関することを行っている。

(2) 職員の配置状況

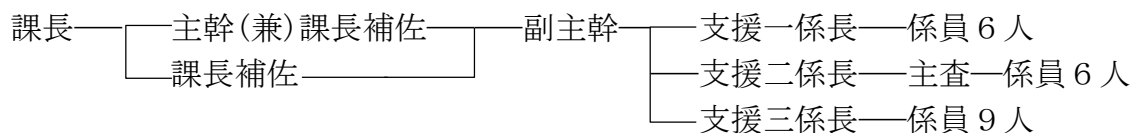

主幹—主査—係員 2人

※副主幹は再任用職員

※支援三係員のうち2人は会計年度任用職員

※主幹は学校教育部主幹(兼)指導課子ども家庭総合支援課分室長併任

※主査は学校教育部指導課子ども家庭総合支援課分室主査併任

※係員2人は学校教育部指導課子ども家庭総合支援課分室係員併任

(3) 予算の執行状況 (令和5年10月31日現在)

一般会計

歳入

(単位:円)

| 予 算 科 目 | | 予 算 現 額 | 調 定 額 | 収 入 済 額 | 収 入 未 済 額 |
|---------|-------|------------|---------|---------|-----------|
| 款 | 項 | | | | |
| 国庫支出金 | 国庫負担金 | 3,772,000 | 0 | 0 | 0 |
| | 国庫補助金 | 7,352,000 | 0 | 0 | 0 |
| 県支出金 | 県負担金 | 1,886,000 | 0 | 0 | 0 |
| | 県補助金 | 3,298,000 | 0 | 0 | 0 |
| | 委託金 | 110,000 | 145,310 | 145,310 | 0 |
| 諸収入 | 雑入 | 120,000 | 121,200 | 106,600 | 14,600 |
| 合 計 | | 16,538,000 | 266,510 | 251,910 | 14,600 |

歳出

(単位：円・%)

| 予 算 科 目 | | 予 算 現 額 | 支出負担行為額 | 予 算 残 額 | 執行率 |
|---------|-------|------------|------------|-----------|-----|
| 款 | 項 | | | | |
| 総務費 | 総務管理費 | 682,000 | 0 | 682,000 | 0 |
| 民生費 | 社会福祉費 | 1,634,000 | 1,564,288 | 69,712 | 96 |
| | 児童福祉費 | 28,170,000 | 20,129,538 | 8,040,462 | 71 |
| 合 計 | | 30,486,000 | 21,693,826 | 8,792,174 | 71 |

《保健センター》

監査の概要

(1) 所管事務

健康増進の計画、健康づくりのための保健指導、各種健康診査、各種予防接種、母子健康手帳の交付、妊産婦及び乳幼児の保健指導、栄養指導及び食生活の指導、歯科衛生、高齢者の医療の確保に関する法律による特定健康診査及び特定保健指導、健康増進法による保健事業、生活習慣病の予防、感染症の発生の予防及びまん延の防止、急病センター、発達及び療育に関する相談支援、こだま学園及びあさひ育成園の指定管理者の監理、ことば相談室の管理運営等に関することを行っている。

(2) 職員の配置状況

センター長——センター長補佐 2 人——

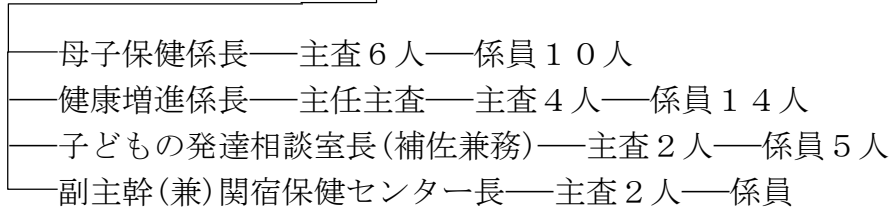

※母子保健係員のうち 2 人は任期付職員

※健康増進係員のうち 1 人は任期付職員、1 人は会計年度任用職員

※子どもの発達相談室係員のうち 1 人は会計年度任用職員

(3) 予算の執行状況 (令和 5 年 1 0 月 3 1 日現在)

一般会計

歳入

(単位：円)

| 予 算 科 目 | | 予 算 現 額 | 調 定 額 | 収 入 済 額 | 収 入 未 済 額 |
|--------------|------------------|-------------|-------------|-------------|------------|
| 款 | 項 | | | | |
| 使用料及び 手数料 | 使 用 料 | 73,991,000 | 28,386,121 | 28,365,152 | 20,969 |
| 国庫支出金 | 国庫負担金 | 252,039,000 | 0 | 0 | 0 |
| | 国庫補助金 | 511,801,000 | 316,000,000 | 289,140,000 | 26,860,000 |
| 県支出金 | 県補助金 | 26,228,000 | 0 | 0 | 0 |
| | 委 託 金 | 1,391,000 | 163,300 | 163,300 | 0 |
| 諸 収 入 | 貸 付 金 元 利 収 入 | 1,000 | 0 | 0 | 0 |
| | 雑 入 | 12,455,000 | 9,991,457 | 9,758,997 | 232,460 |
| 合 計 | | 877,906,000 | 354,540,878 | 327,427,449 | 27,113,429 |

歳 出

(単位：円・%)

| 予 算 科 目 | | 予 算 現 額 | 支出負担行為額 | 予 算 残 額 | 執行率 |
|---------|-------|---------------|---------------|-------------|-----|
| 款 | 項 | | | | |
| 総 務 費 | 総務管理費 | 4,582,000 | 0 | 4,582,000 | 0 |
| 民 生 費 | 児童福祉費 | 177,172,900 | 166,737,800 | 10,435,100 | 94 |
| 衛 生 費 | 保健衛生費 | 1,863,671,794 | 980,877,039 | 882,794,755 | 53 |
| 合 計 | | 2,045,426,694 | 1,147,614,839 | 897,811,855 | 56 |

繰越明許費

歳 入

(単位：円)

| 予 算 科 目 | | 予 算 現 額 | 調 定 額 | 収 入 済 額 | 収 入 未 済 額 |
|---------|-------|------------|-------|---------|-----------|
| 款 | 項 | | | | |
| 国庫支出金 | 国庫補助金 | 15,902,000 | 0 | 0 | 0 |

歳 出

(単位：円・%)

| 予 算 科 目 | | 予 算 現 額 | 支出負担行為額 | 予 算 残 額 | 執行率 |
|---------|-------|------------|------------|-----------|-----|
| 款 | 項 | | | | |
| 民 生 費 | 社会福祉費 | 3,502,940 | 2,806,596 | 696,344 | 80 |
| 衛 生 費 | 保健衛生費 | 28,408,060 | 27,119,012 | 1,289,048 | 95 |
| 合 計 | | 31,911,000 | 29,925,608 | 1,985,392 | 94 |

国民健康保険特別会計

歳 出

(単位：円・%)

| 予 算 科 目 | | 予 算 現 額 | 支出負担行為額 | 予 算 残 額 | 執行率 |
|---------|------------|-------------|------------|------------|-----|
| 款 | 項 | | | | |
| 保健事業費 | 保健事業費 | 6,145,000 | 2,274,890 | 3,870,110 | 37 |
| | 特定健康診査等事業費 | 100,312,000 | 22,421,165 | 77,890,835 | 22 |
| 合 計 | | 106,457,000 | 24,696,055 | 81,760,945 | 23 |

《子ども・子育て支援推進担当》

監査の概要

(1) 所管事務

子ども・子育て支援について近隣市や先進市との比較・研究を行い、方針の策定・PR等に関することを行っている。

(2) 職員の配置状況

次長

【総務部】

《総務課》

監査の概要

(1) 所管事務

議案の調整及び市議会、市の区域境界及び字区域、文書の収受・発送及び保存、情報公開制度・個人情報保護制度・行政不服審査制度等の運用及び総合調整、法令の調査研究及び法規集の整備、条例・規則等の審査及び解釈運用、訟務の総括、市民相談、陳情・請願及び市民からの要望等の連絡、広聴等に関することを行っている。

(2) 職員の配置状況

課長—主幹(兼)課長補佐—
 庶務係長—主査—係員 2 人
 文書法規係長(補佐兼務)—主査—係員 2 人
 市民相談係長—係員 2 人

※庶務係員 1 人は会計年度任用職員

※市民相談係員 1 人は再任用職員、1 人は会計年度任用職員

(3) 予算の執行状況 (令和 5 年 1 0 月 3 1 日現在)

一般会計

歳入

(単位：円)

| 予 算 科 目 | | 予 算 現 額 | 調 定 額 | 収 入 済 額 | 収 入 未 済 額 |
|--------------|-------|---------|--------|---------|-----------|
| 款 | 項 | | | | |
| 使用料及び 手数料 | 手 数 料 | 1,000 | 300 | 300 | 0 |
| 国庫支出金 | 委 託 金 | 37,000 | 37,000 | 37,000 | 0 |
| 諸 収 入 | 雑 入 | 3,000 | 2,570 | 2,570 | 0 |
| 合 | 計 | 41,000 | 39,870 | 39,870 | 0 |

歳出

(単位：円・%)

| 予 算 科 目 | | 予 算 現 額 | 支 出 負 担 行 為 額 | 予 算 残 額 | 執 行 率 |
|---------|-------|------------|---------------|-----------|-------|
| 款 | 項 | | | | |
| 総 務 費 | 総務管理費 | 22,618,000 | 13,421,324 | 9,196,676 | 59 |

《市史編さん担当》

監査の概要

(1) 所管事務

市史編さんに関することを行っている。

(2) 職員の配置状況

主幹—主査—係員

(3) 予算執行状況（令和5年10月31日現在）

一般会計

歳入

(単位：円)

| 予 算 科 目 | | 予 算 現 額 | 調 定 額 | 収 入 済 額 | 収 入 未 済 額 |
|---------|-----|---------|--------|---------|-----------|
| 款 | 項 | | | | |
| 諸 収 入 | 雑 入 | 142,000 | 31,990 | 31,990 | 0 |

歳出

(単位：円・%)

| 予 算 科 目 | | 予 算 現 額 | 支 出 負 担 行 為 額 | 予 算 残 額 | 執 行 率 |
|---------|-------|-----------|---------------|-----------|-------|
| 款 | 項 | | | | |
| 総 務 費 | 総務管理費 | 7,336,733 | 3,291,992 | 4,044,741 | 45 |

《工事検査担当》

監査の概要

(1) 所管事務

建築、土木、電気及び機械設備の工事の検査並びに設計図書の審査に関することを行っている。

(2) 職員の配置状況

副主幹 2 人

※副主幹のうち 1 人は再任用職員

(3) 予算執行状況（令和 5 年 1 0 月 3 1 日現在）

一般会計

歳 出

(単位：円・%)

| 予 算 科 目 | | 予 算 現 額 | 支出負担行為額 | 予 算 残 額 | 執行率 |
|---------|-------|---------|---------|---------|-----|
| 款 | 項 | | | | |
| 総 務 費 | 総務管理費 | 129,000 | 67,222 | 61,778 | 52 |

《人事課》

監査の概要

(1) 所管事務

職員の任免・分限・賞罰・服務その他身分取扱、職員の給与・勤務時間その他勤務条件、職員の配置、職員の任用試験及び選考、各行政委員会委員の任免、職員の表彰、職員の研修計画の策定及び研修の実施、職員の給与制度及び給与支給、職員の福利厚生及び衛生管理、夜間休日守衛等に関することを行っている。

(2) 職員の配置状況

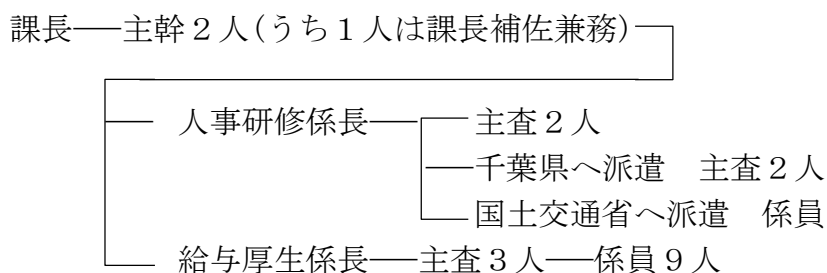

※給与厚生係員のうち 1 人は再任用職員

(3) 予算執行状況 (令和 5 年 1 0 月 3 1 日現在)

一般会計

歳入

(単位：円)

| 予 算 科 目 | | 予 算 現 額 | 調 定 額 | 収 入 済 額 | 収 入 未 済 額 |
|---------|-----|-----------|-----------|-----------|-----------|
| 款 | 項 | | | | |
| 諸 収 入 | 雑 入 | 8,088,000 | 5,345,895 | 4,502,111 | 843,784 |

歳出 (小事業・人件費を除く)

(単位：円・%)

| 予 算 科 目 | | 予 算 現 額 | 支 出 負 担 行 為 額 | 予 算 残 額 | 執 行 率 |
|---------|-------|-------------|---------------|-------------|-------|
| 款 | 項 | | | | |
| 総 務 費 | 総務管理費 | 54,547,680 | 36,976,745 | 17,570,935 | 68 |
| 諸 支 出 金 | 基 金 費 | 332,650,000 | 0 | 332,650,000 | 0 |
| 合 計 | | 387,197,680 | 36,976,745 | 350,220,935 | 10 |

歳 出 (小事業・人件費)

(単位：円・%)

| 予 算 科 目 | | 予 算 現 額 | 支出負担行為額 | 予 算 残 額 | 執行率 |
|---------|---------------|---------------|---------------|---------------|-----|
| 款 | 項 | | | | |
| 総 務 費 | 総務管理費 | 1,464,702,000 | 860,421,114 | 604,280,886 | 59 |
| | 徴 税 費 | 383,912,000 | 207,896,212 | 176,015,788 | 54 |
| | 戸籍住民 基本台帳費 | 256,723,000 | 158,284,829 | 98,438,171 | 62 |
| | 選 挙 費 | 33,376,000 | 15,669,491 | 17,706,509 | 47 |
| | 統計調査費 | 15,653,000 | 12,193,252 | 3,459,748 | 78 |
| | 監査委員費 | 41,063,000 | 23,473,857 | 17,589,143 | 57 |
| 民 生 費 | 社会福祉費 | 428,168,000 | 241,073,808 | 187,094,192 | 56 |
| | 老人福祉費 | 63,585,000 | 29,551,874 | 34,033,126 | 46 |
| | 児童福祉費 | 887,644,000 | 475,652,629 | 411,991,371 | 54 |
| | 生活保護費 | 131,215,000 | 72,094,702 | 59,120,298 | 55 |
| 衛 生 費 | 保健衛生費 | 357,191,000 | 181,905,946 | 175,285,054 | 51 |
| | 清 掃 費 | 279,010,000 | 150,952,511 | 128,057,489 | 54 |
| 労 働 費 | 労働諸費 | 16,998,000 | 11,336,769 | 5,661,231 | 67 |
| 農林水産業費 | 農 業 費 | 137,917,000 | 79,465,381 | 58,451,619 | 58 |
| 商 工 費 | 商 工 費 | 47,957,000 | 26,137,495 | 21,819,505 | 55 |
| 土 木 費 | 土木管理費 | 216,742,000 | 106,061,025 | 110,680,975 | 49 |
| | 道路橋りょう費 | 160,079,000 | 90,711,897 | 69,367,103 | 57 |
| | 河 川 費 | 38,448,000 | 19,885,524 | 18,562,476 | 52 |
| | 都市計画費 | 391,286,000 | 218,122,075 | 173,163,925 | 56 |
| | 住 宅 費 | 14,345,000 | 7,981,553 | 6,363,447 | 56 |
| 消 防 費 | 消 防 費 | 1,414,092,000 | 777,415,583 | 636,676,417 | 55 |
| 教 育 費 | 保健体育費 | 50,662,000 | 27,577,596 | 23,084,404 | 54 |
| 合 計 | | 6,830,768,000 | 3,793,865,123 | 3,036,902,877 | 56 |

国民健康保険特別会計

歳入

(単位：円)

| 予 算 科 目 | | 予 算 現 額 | 調 定 額 | 収 入 済 額 | 収 入 未 済 額 |
|---------|-----|---------|-------|---------|-----------|
| 款 | 項 | | | | |
| 諸 収 入 | 雑 入 | 11,000 | 6,398 | 1,794 | 4,604 |

歳出

(単位：円・%)

| 予 算 科 目 | | 予 算 現 額 | 支 出 負 担 行 為 額 | 予 算 残 額 | 執 行 率 |
|---------|-------|------------|---------------|------------|-------|
| 款 | 項 | | | | |
| 総 務 費 | 総務管理費 | 71,417,000 | 40,609,056 | 30,807,944 | 57 |
| 保健事業費 | 保健事業費 | 514,000 | 195,643 | 318,357 | 38 |
| 合 計 | | 71,931,000 | 40,804,699 | 31,126,301 | 57 |

介護保険特別会計

歳出

(単位：円・%)

| 予 算 科 目 | | 予 算 現 額 | 支 出 負 担 行 為 額 | 予 算 残 額 | 執 行 率 |
|---------------|---------------|-------------|---------------|------------|-------|
| 款 | 項 | | | | |
| 総 務 費 | 総務管理費 | 94,902,000 | 51,686,877 | 43,215,123 | 54 |
| 地 域 支 援 事 業 費 | 包括の支援事業・任意事業費 | 43,959,000 | 23,914,191 | 20,044,809 | 54 |
| 合 計 | | 138,861,000 | 75,601,068 | 63,259,932 | 54 |

次木親野井特定土地区画整理事業特別会計

歳出

(単位：円・%)

| 予 算 科 目 | | 予 算 現 額 | 支 出 負 担 行 為 額 | 予 算 残 額 | 執 行 率 |
|---------|-------|------------|---------------|-----------|-------|
| 款 | 項 | | | | |
| 総 務 費 | 総務管理費 | 17,234,000 | 9,159,602 | 8,074,398 | 53 |

後期高齢者医療特別会計

歳出

(単位：円・%)

| 予 算 科 目 | | 予 算 現 額 | 支 出 負 担 行 為 額 | 予 算 残 額 | 執 行 率 |
|---------|-------|------------|---------------|------------|-------|
| 款 | 項 | | | | |
| 総 務 費 | 総務管理費 | 26,904,000 | 15,782,475 | 11,121,525 | 59 |

《管財課》

監査の概要

(1) 所管事務

財産台帳の整備保管、公有財産取得・管理及び処分の総括、公有財産の調査・登記・登録及び損害保険等、普通財産の取得・管理及び処分、借地契約の更新及び借地料の支払、債権の管理、庁用車両の整備管理及び安全運転、共用車両の配車、公用車及び庁用車両による事故の損害賠償、競争入札参加資格審査及び指名業者の選定、工事請負等の入札契約、物品需給、公契約条例の施行等に関することを行っている。

(2) 職員の配置状況

課長—課長補佐—
 管財係長—主査—係員 3 人
 契約係長(補佐兼務)—主査 2 人—係員 2 人

※管財係員のうち 1 人は再任用職員で議会事務局庶務係員併任、1 人は会計年度任用職員

※契約係員のうち 1 人は会計年度任用職員

(3) 予算執行状況 (令和 5 年 1 0 月 3 1 日現在)

一般会計

歳 入

(単位：円)

| 予 算 科 目 | | 予 算 現 額 | 調 定 額 | 収 入 済 額 | 収 入 未 済 額 |
|--------------|--------|------------|------------|------------|-----------|
| 款 | 項 | | | | |
| 使用料及び 手数料 | 使 用 料 | 198,000 | 201,015 | 201,015 | 0 |
| | 手 数 料 | 0 | 300 | 300 | 0 |
| 財 産 収 入 | 財産運用収入 | 5,535,000 | 5,507,362 | 2,317,301 | 3,190,061 |
| | 財産売払収入 | 42,507,000 | 35,676,912 | 35,676,912 | 0 |
| 諸 収 入 | 雑 入 | 1,836,000 | 2,667,299 | 1,778,657 | 888,642 |
| 合 計 | | 50,076,000 | 44,052,888 | 39,974,185 | 4,078,703 |

歳 出

(単位：円・%)

| 予 算 科 目 | | 予 算 現 額 | 支 出 負 担 行 為 額 | 予 算 残 額 | 執 行 率 |
|---------|-------|------------|---------------|------------|-------|
| 款 | 項 | | | | |
| 総 務 費 | 総務管理費 | 66,931,876 | 48,557,506 | 18,374,370 | 73 |

《営繕課》

監査の概要

(1) 所管事務

市有建築物の営繕、ファシリティマネジメント（市有建築物の管理、保全及び活用の最適化をいう。）及び同マネジメントに基づく公共施設等の適正な維持管理、庁舎の管理及び警備、市の施設における電気工作物の工事・維持及び運用の保安、市営住宅の入退居及び管理等に関することを行っている。

(2) 職員の配置状況

課長—課長補佐—
 副主幹(兼) 営繕係長—主任主査 3 人—係員 2 人
 施設管理係長—主査—係員
 副主幹(兼) 市営住宅係長—係員

※営繕係主任主査のうち 1 人は副主幹・健康子ども部児童家庭課副主幹及び子育て支援係主任主査兼務、1 人は健康子ども部子ども保育課管理係主任主査兼務

※営繕係員のうち 1 人は生涯学習部教育総務課教育総務係員併任

(3) 予算執行状況（令和 5 年 1 0 月 3 1 日現在）

一般会計

歳入

(単位：円)

| 予 算 科 目 | | 予 算 現 額 | 調 定 額 | 収 入 済 額 | 収 入 未 済 額 |
|--------------|-------|------------|------------|------------|------------|
| 款 | 項 | | | | |
| 使用料及び 手数料 | 使 用 料 | 76,863,000 | 83,678,340 | 47,461,692 | 36,216,648 |
| | 手 数 料 | 5,000 | 2,700 | 2,400 | 300 |
| 国庫支出金 | 国庫補助金 | 3,511,000 | 0 | 0 | 0 |
| 諸 収 入 | 雑 入 | 1,984,000 | 864,219 | 260,786 | 603,433 |
| 合 計 | | 82,363,000 | 84,545,259 | 47,724,878 | 36,820,381 |

歳出

(単位：円・%)

| 予 算 科 目 | | 予 算 現 額 | 支出負担行為額 | 予 算 残 額 | 執行率 |
|---------|-------|-------------|-------------|-------------|-----|
| 款 | 項 | | | | |
| 総務費 | 総務管理費 | 437,973,685 | 312,726,826 | 125,246,859 | 71 |
| 民生費 | 社会福祉費 | 20,000 | 0 | 20,000 | 0 |
| | 児童福祉費 | 1,179,000 | 885,387 | 293,613 | 75 |
| 土木費 | 住宅費 | 51,344,000 | 38,630,293 | 12,713,707 | 75 |
| 合 計 | | 490,516,685 | 352,242,506 | 138,274,179 | 72 |

繰越明許費

歳出

(単位：円・%)

| 予 算 科 目 | | 予 算 現 額 | 支出負担行為額 | 予 算 残 額 | 執行率 |
|---------|-------|---------|---------|---------|-----|
| 款 | 項 | | | | |
| 総務費 | 総務管理費 | 616,000 | 616,000 | 0 | 100 |

《公共施設適正管理対策担当》

監査の概要

(1) 所管事務

公共施設等適正管理計画、公共施設の日常点検等実施状況の把握等に関することを行っている。

(2) 職員の配置状況

参事(兼)主幹—副主幹

(3) 予算執行状況 (令和5年10月31日現在)

一般会計

歳出

(単位：円・%)

| 予 算 科 目 | | 予 算 現 額 | 支出負担行為額 | 予 算 残 額 | 執行率 |
|---------|-------|---------|---------|---------|-----|
| 款 | 項 | | | | |
| 総 務 費 | 総務管理費 | 14,288 | 13,486 | 802 | 94 |

《清掃管理課》

監査の概要

(1) 所管事務

ごみの収集・運搬・処理の計画及び業務、し尿の収集・運搬・処理の計画及び業務、廃棄物処理施設の管理運営、清掃手数料の徴収、ごみの不法投棄、有害ごみの管理及び処分、車両の管理等に関することを行っている。

(2) 職員の配置状況

課長——主幹(兼)課長補佐——┌——管理係長——主査——係員 14人
 └——収集係長——主査——係員 12人

※主幹(兼)課長補佐は再任用職員

※管理係員のうち3人は再任用職員、2人は会計年度任用職員

※収集係員のうち6人は再任用職員、3人は会計年度任用職員

(3) 予算の執行状況 (令和5年10月31日現在)

一般会計

歳入

(単位：円)

| 予 算 科 目 | | 予 算 現 額 | 調 定 額 | 収 入 済 額 | 収 入 未 済 額 |
|--------------|-------|-------------|-------------|-------------|------------|
| 款 | 項 | | | | |
| 使用料及び 手数料 | 使 用 料 | 1,058,000 | 1,058,830 | 904,570 | 154,260 |
| | 手 数 料 | 256,910,000 | 126,958,710 | 113,400,000 | 13,558,710 |
| 県支出金 | 県補助金 | 132,000 | 0 | 0 | 0 |
| 諸 収 入 | 雑 入 | 3,414,000 | 1,981,314 | 1,955,794 | 25,520 |
| 合 計 | | 261,514,000 | 129,998,854 | 116,260,364 | 13,738,490 |

歳出

(単位：円・%)

| 予 算 科 目 | | 予 算 現 額 | 支 出 負 担 行 為 額 | 予 算 残 額 | 執 行 率 |
|---------|-----------|---------------|---------------|-------------|-------|
| 款 | 項 | | | | |
| 衛 生 費 | 保 健 衛 生 費 | 10,131,720 | 4,560,824 | 5,570,896 | 45 |
| | 清 掃 費 | 1,953,715,409 | 1,360,074,801 | 593,640,608 | 70 |
| 合 計 | | 1,963,847,129 | 1,364,635,625 | 599,211,504 | 69 |