

物件番号 26

概要

賃

売

登録区分	<input checked="" type="checkbox"/> 売買 <input type="checkbox"/> 賃貸 (<input checked="" type="checkbox"/> 専用住宅 <input type="checkbox"/> 併用住宅)				
抵当権の設定	建物	<input type="checkbox"/> 有 <input checked="" type="checkbox"/> 無	土地	<input type="checkbox"/> 有 <input checked="" type="checkbox"/> 無	
所在地	野田市桜台				
空き家等の状況	構造	<input checked="" type="checkbox"/> 木造 <input type="checkbox"/> 軽量鉄骨 <input type="checkbox"/> その他() <input type="checkbox"/> 平屋建 <input checked="" type="checkbox"/> 2階建 <input type="checkbox"/> その他()			
	建築面積	現況	135.8㎡(坪)	登記	135.8㎡(坪)
	延床面積	1階	77.84㎡(坪)	2階	57.96㎡(坪)
		店舗等	㎡(坪)		
	敷地面積	現況	165.28㎡(49.88坪)	登記	165.28㎡(49.88坪)
	間取り	1階	<input checked="" type="checkbox"/> 和室 (6 畳) (8 畳) (畳) (畳) <input checked="" type="checkbox"/> 洋室 (6 畳) (畳) (畳) <input checked="" type="checkbox"/> 台所 <input checked="" type="checkbox"/> 風呂 <input checked="" type="checkbox"/> トイレ <input checked="" type="checkbox"/> その他(LD 6畳)		
		2階	<input checked="" type="checkbox"/> 和室 (8 畳) (畳) (畳) <input checked="" type="checkbox"/> 洋室 (6 畳) (8 畳) (畳) <input type="checkbox"/> 台所 <input type="checkbox"/> 風呂 <input checked="" type="checkbox"/> トイレ <input checked="" type="checkbox"/> その他(広縁)		
	設備状況	電気	<input checked="" type="checkbox"/> 休止中 <input type="checkbox"/> 廃止 <input type="checkbox"/> その他()		
		水道	<input checked="" type="checkbox"/> 上水道 <input type="checkbox"/> 簡易水道 <input type="checkbox"/> その他()		
		台所	<input type="checkbox"/> 都市ガス <input checked="" type="checkbox"/> プロパンガス <input type="checkbox"/> 電気 <input type="checkbox"/> その他()		
		風呂	<input type="checkbox"/> ガス <input type="checkbox"/> 灯油 <input checked="" type="checkbox"/> 電気 <input type="checkbox"/> その他()		
		排水処理	<input checked="" type="checkbox"/> 下水道 <input type="checkbox"/> 浄化槽 <input type="checkbox"/> その他()		
		トイレ	<input checked="" type="checkbox"/> 水洗 <input type="checkbox"/> くみ取り / <input type="checkbox"/> 和式 <input checked="" type="checkbox"/> 洋式		
		附帯施設	<input type="checkbox"/> 駐車場(屋外 台分、車庫 台分) <input type="checkbox"/> 倉庫(坪) <input checked="" type="checkbox"/> 庭・菜園(㎡・坪) <input type="checkbox"/> その他()		
	補修	要否	<input type="checkbox"/> 即使用可 <input checked="" type="checkbox"/> 小規模改修が必要(畳・ふすま替え、内装補修等)		
費用負担		<input type="checkbox"/> 所有者負担 <input checked="" type="checkbox"/> 入居者負担 <input type="checkbox"/> その他()			
建築時期	<input checked="" type="checkbox"/> 昭和 <input type="checkbox"/> 平成 (62)年				
空き家となった時期	<input type="checkbox"/> 昭和 <input checked="" type="checkbox"/> 平成 (20)年 (約11年経過)				
土地利用の区分	用途地域 第一種低層住宅住居専用地域 農業振興地域 <input type="checkbox"/> 農用地区域 <input type="checkbox"/> その他				
所有者等の希望条件	売買又は賃貸の別	<input checked="" type="checkbox"/> 売りたい <input type="checkbox"/> 貸したい(<input type="checkbox"/> 賃貸 <input type="checkbox"/> 定期借家) 定期借家の場合の借家期間(年)			
	売価又は賃料の条件	売却希望価格 (12,500,000 円) 賃貸希望賃料 (円/月)			
主要施設等までの距離	<input checked="" type="checkbox"/> 駅(0.9km) <input checked="" type="checkbox"/> バス停(0.2km) <input checked="" type="checkbox"/> 保育園(1.0km) <input checked="" type="checkbox"/> 幼稚園(0.7km) <input checked="" type="checkbox"/> 小学校(1.3km) <input checked="" type="checkbox"/> 中学校(0.2km) <input checked="" type="checkbox"/> スーパー(1.1km) <input checked="" type="checkbox"/> コンビニエンス(0.5km) <input checked="" type="checkbox"/> 医療機関(1.7km)				
特記事項	野田市駅まで徒歩11分				

間取り

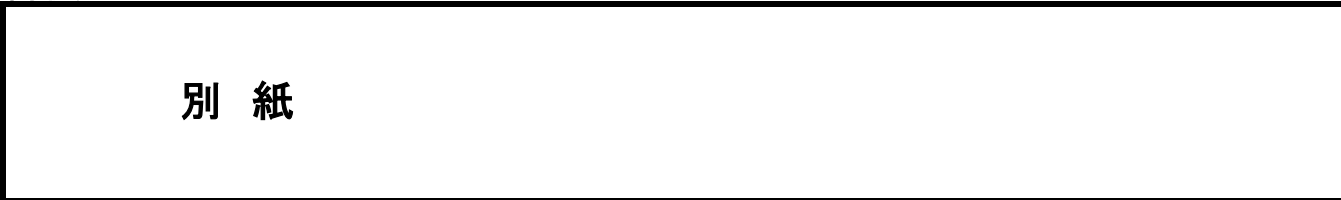

別紙

写真



1階
玄関



1階
廊下

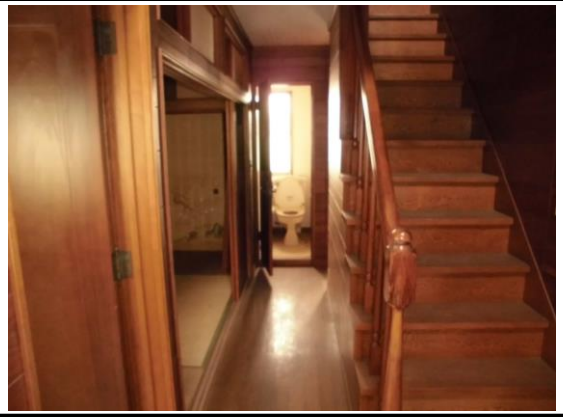

1階
和室
6畳



1階
和室
8畳



1階
洋室
6畳



1階
便所



1階
浴室



1階
脱衣所



1階
キッチン



2階
トイレ



2階
和室
8畳



2階
広縁



2階
洋室
6畳



2階
洋室
8畳

