

公共施設等の放射線量測定地図(横内前第二公園)

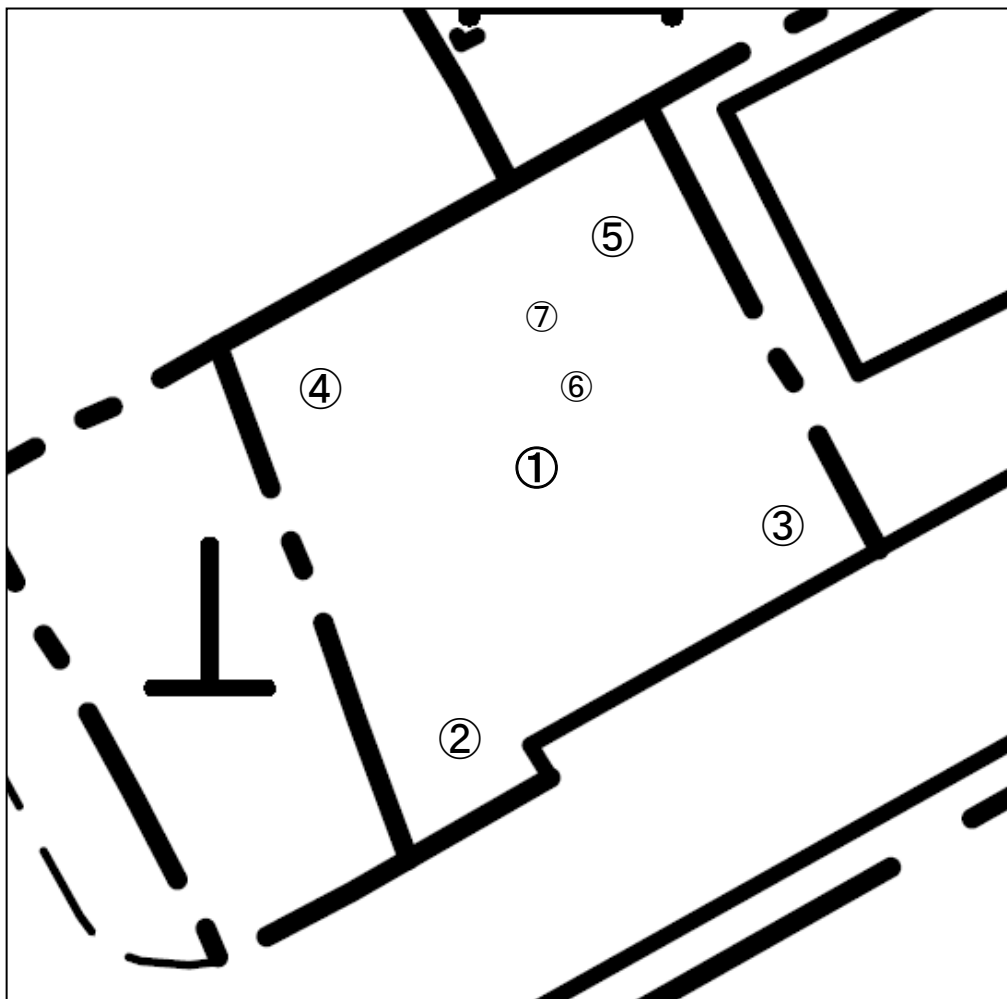

(単位: マイクロシーベルト毎時)

| 測定日 |        | 平成30年06月19日(火) |      |      |
|-----|--------|----------------|------|------|
| 天候  |        | 晴              |      |      |
| 時間  |        | 15時05分         |      |      |
| 測点  | 地面の形状  | 測定の高さ/測定値      |      |      |
|     |        | 100cm          | 50cm | 5cm  |
| ①   | 土      | 0.04           | 0.05 | 0.06 |
| ②   | 土      | 0.04           | 0.04 | 0.03 |
| ③   | 土      | 0.04           | 0.04 | 0.04 |
| ④   | 土      | 0.05           | 0.04 | 0.06 |
| ⑤   | 土      | 0.04           | 0.04 | 0.06 |
| ⑥   | 砂場・砂   |                |      |      |
| ⑦   | すべり台・土 |                |      |      |