

# 野田市統計書

令和元年版



野 田 市



# は じ め に

ここに野田市統計書令和元年版を刊行いたします。

本書は、人口、産業、社会、教育、文化などの各分野にわたり、市勢の現況及び推移を明らかにしようとするものであります。本書によって野田市の姿をご理解いただき、行政を始め経済、社会活動等に広くご活用いただければ幸いです。

本書の編集にあたりましては、利用される方の立場に立った資料の選定、内容の取捨及び様式の改善を心がけておりますが、今後とも皆様からのご意見をいただき、さらに内容の拡充に努めたいと存じます。

また、本書の刊行にあたり、貴重な資料の提供をいただきました関係各位のご厚意に深く感謝いたしますとともに、今後とも変わらずご協力を賜りますようお願い申し上げます。

令和2年3月

野 田 市 長   鈴   木   有

# 利用にあたって

- 1 本統計書は、野田市全般にわたる統計資料を集録したものです。
- 2 資料は、各官公庁・団体・会社等及び本市で収集したもので、出所は、各表の左下部に記しました。
- 3 資料の種類及び様式は、本書前年版をほぼ踏襲しましたが、事業の変更や廃止を受けて、様式の変更や廃止をしたものもあります。
- 4 統計表中の単位は、上部右端に注記しましたが、一見明らかなものについては、省略しました。また、単位末端については、原則として四捨五入しました。
- 5 統計表中で特に説明を要する箇所については、脚注に記しました。
- 6 統計表は、特にことわりのない限り「年」とあるのは1月から12月まで、「年度」とあるのは4月から翌年3月までの期間です。表中の符号の用途は、次のとおりです。

「0」…… 単位未満、該当数字を四捨五入した結果0になったもの

「—」…… 皆無又は該当数字なし

「…」…… 不詳又は資料なし

「X」…… 該当数字の公表を差し控えたもの

「△」…… 負数（減少）のもの

- 7 統計表中の用語の解説は次のとおりです。

「就業者」…… 調査期間中、賃金などの収入になる仕事を少しでもした人

「休業者」…… 仕事を30日未満休んでいる人又は30日以上休んでいても給料などをもらった人

「第1種兼業農家」…… 自営農業による収入を主とする兼業農家

「第2種兼業農家」…… 自営農業による収入を従とする兼業農家

「自給的農家」…… 経営耕地面積が30a未満かつ農産物販売金額が50万円未満の農家

- 8 国勢調査の集計結果は、総務省統計局から公表済みの項目のみ掲げてあります。
- 9 事業所（5章）と商業（8章）では、各々調査の実施主体となる省庁が異なることから、産業分類の判断等に一部相違があり、同一年実施の調査においても数値が突合しない箇所があります。

# 目 次

## 統 計 図 表

### 1 市 史

1-1 沿革	1
1-2 野田市のあゆみ	4

### 2 土 地

2-1 位置と地勢	1 1
2-2 地目別土地面積	1 2
別掲 地目別土地面積の推移	

### 3 人 口

3-1 人口	1 5
3-2 人口動態	1 6
3-3 千葉県内市郡別世帯数及び人口	1 7
別掲 男女別・年齢（3区分）別人口等の推移	
3-4 大字別世帯数及び人口	1 9
3-5 国籍別外国人人口	2 1

### 4 国勢調査

4-1 人口及び密度	2 3
4-2 人口集中地区人口及び面積	2 3
4-3 年齢別人口	2 4
別掲 階級別人口の推移	
4-4 昼間人口	2 7
4-5 労働力状態・男女別15歳以上人口	2 7
4-6 常住地による従業・通学市区町村別15歳以上就業者数及び通学者数	2 8
4-7 従業地・通学地による常住市区町村別15歳以上就業者数及び通学者数	2 9
4-8 産業（大分類）、従業上の地位（8区分）、男女別15歳以上就業者数	3 0
4-9 産業（大分類）、年齢（5歳階級）、男女別15歳以上就業者数（総数及び雇用者）	3 2
4-10 配偶関係・年齢（5歳階級）、男女別15歳以上人口	3 6
4-11 国籍、男女別外国人数	3 6
4-12 住宅の建て方別住宅に住む一般世帯数、一般世帯人員、1世帯当たり人員	3 7
4-13 住居の種類・住宅の所有の関係別一般世帯数、一般世帯人員、1世帯当たり人員	3 7
4-14 男女別常住地・従業地就業人口（15歳以上）	3 8
4-15 世帯の種類、家族類型別世帯数及び人員	3 8
4-16 都市計画の地域区分別世帯数及び人口	3 8

### 5 事 業 所

5-1 産業（大分類）別事業所数及び従業者数	3 9
5-2 産業（中分類）別事業所数及び従業者数	4 0
5-3 字別、産業（大分類）別事業所数及び従業者数	4 2
5-4 産業（大分類）、従業者規模（5区分）別事業所数及び従業者数	4 6

### 6 農 業 ・ 林 業

6-1 専業・兼業別農家数	4 9
6-2 農家人口	4 9
6-3 農産物販売額規模別農家数	5 0
6-4 経営耕地規模別農家数	5 0
6-5 主要農作物収穫（栽培）農家数及び収穫（栽培）面積	5 1
6-6 家畜飼養農家数及び頭羽数	5 2

6-7 経営耕地面積	5 2
6-8 保有山林がある事業体数と面積	5 3
<b>7 工 業</b>	
7-1 事業所数、従業者数及び製造品出荷額等	5 5
7-2 産業中分類別統計表（従業者4人以上の事業所）	5 6
7-3 大字別統計表（従業者4人以上の事業所）	5 8
<b>8 商 業</b>	
8-1 卸売業・小売業別事業所数、従業者数、年間商品販売額、売場面積	5 9
8-2 卸売業の産業（小分類）別事業所数、従業者数、年間商品販売額	6 0
8-3 小売業の産業（小分類）別事業所数、従業者数、年間商品販売額、売場面積	6 1
<b>9 建設・土木</b>	
9-1 都市計画道路等	6 3
9-2 市営住宅	6 4
9-3 家屋に関する状況（木造）	6 5
9-4 家屋に関する状況（木造以外）	6 5
9-5 下水道普及状況	6 6
9-6 市道	6 6
<b>10 運輸・通信</b>	
10-1 自動車保有台数	6 7
10-2 市内各駅別1日平均運輸状況	6 7
10-3 郵便施設の状況	6 8
10-4 まめバス利用状況	6 8
<b>11 電気・上水道</b>	
11-1 電気	6 9
11-2 上水道	7 0
<b>12 保健・衛生</b>	
12-1 医療関係施設	7 1
12-2 医療関係者数	7 1
12-3 特定死因別死亡順位	7 1
12-4 検診事業実施状況	7 2
12-5 予防接種者数	7 2
12-6 急病センター利用状況	7 2
12-7 乳幼児健康診査実施状況	7 3
12-8 休日救急在宅診療科別患者数	7 3
12-9 し尿処理状況	7 3
12-10 ごみ処理状況	7 4
12-11 資源回収の状況	7 4
12-12 狂犬病予防状況	7 4
12-13 公害苦情件数	7 5
12-14 光化学スモッグ発令件数及び被害人員	7 5
12-15 地盤沈下状況	7 5
<b>13 教育・文化</b>	
13-1 学校の概況	7 7
13-2 幼稚園の概況	7 7
13-3 小学校の概況	7 7

13-4 中学校の概況	78
13-5 小学校の児童発育状況	78
13-6 中学校の生徒発育状況	78
13-7 高等学校の概況	79
13-8 各種学校の概況	79
13-9 専修学校の概況	79
13-10 総合公園、関宿総合公園利用状況	80
13-11 江戸川河川敷運動広場、体育施設利用状況	82
13-12 公民館利用状況	83
13-13 図書館利用状況	83
13-14 博物館等利用状況	83

## 14 社会福祉

14-1 拠出制年金適用状況	85
14-2 拠出制年金給付状況	85
14-3 福祉年金給付状況	86
14-4 国民健康保険の状況	86
14-5 介護保険の状況	87
14-6 保育所	88
14-7 学童保育所	88
14-8 生活保護法による保護状況	89
14-9 各種募金状況	89

## 15 災害・治安

15-1 火災発生状況	91
15-2 主要原因別火災発生件数	91
15-3 消防職員数	91
15-4 消防団員数	92
15-5 消防機械台数	92
15-6 救急取扱状況	93
15-7 犯罪別発生件数及び検挙件数	93
15-8 交通事故原因別発生状況	94

## 16 議会・選挙

16-1 歴代市議会議長	95
16-2 歴代市議会副議長	96
16-3 市議会開催状況	97
16-4 各種委員会の状況	97
16-5 永久選挙人名簿登録者数	97
16-6 投票区別登録者数	98
16-7 選挙投票状況	99

## 17 行政

17-1 歴代市長	103
17-2 歴代助役	103
17-3 歴代副市長	103
17-4 歴代収入役	103
17-5 野田市行政組織図	104
17-6 職種別・年齢別職員数	106
17-7 市民相談受理件数	106

## 18 財政

18-1 市民の市税負担状況	107
----------------	-----

18-2 普通会計歳入決算額	.....	1 0 7
18-3 普通会計歳出決算額	.....	1 0 8
18-4 税目別市税決算額	.....	1 0 9
18-5 特別会計歳入歳出決算額	.....	1 1 0



# 統計圖表





# 野 田 市

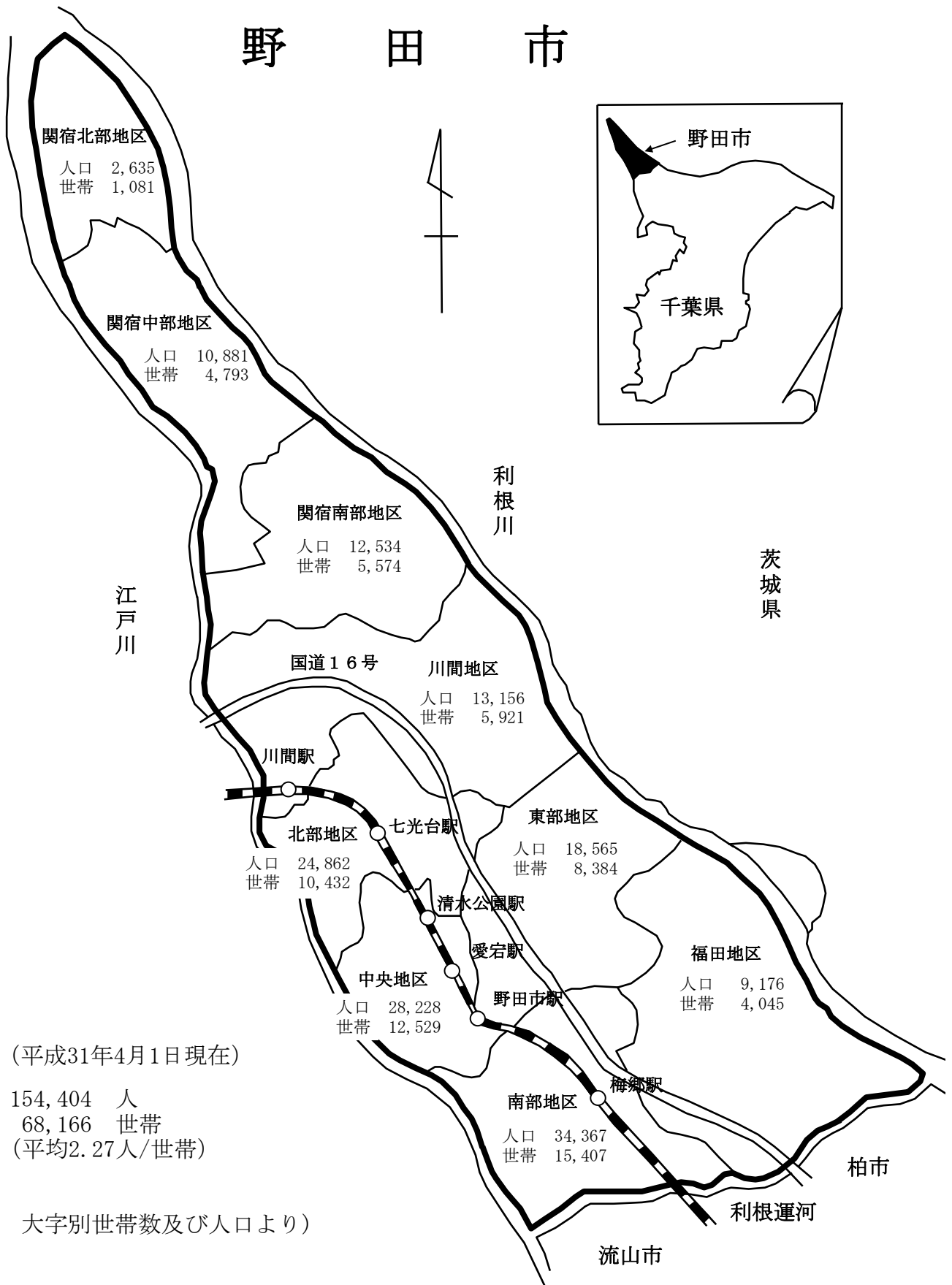

総数 (平成31年4月1日現在)

人口 154,404 人  
 世帯 68,166 世帯  
 (平均2.27人/世帯)

(3-4 大字別世帯数及び人口より)

# 土 地

## 地目別土地面積（各年1月1日現在）

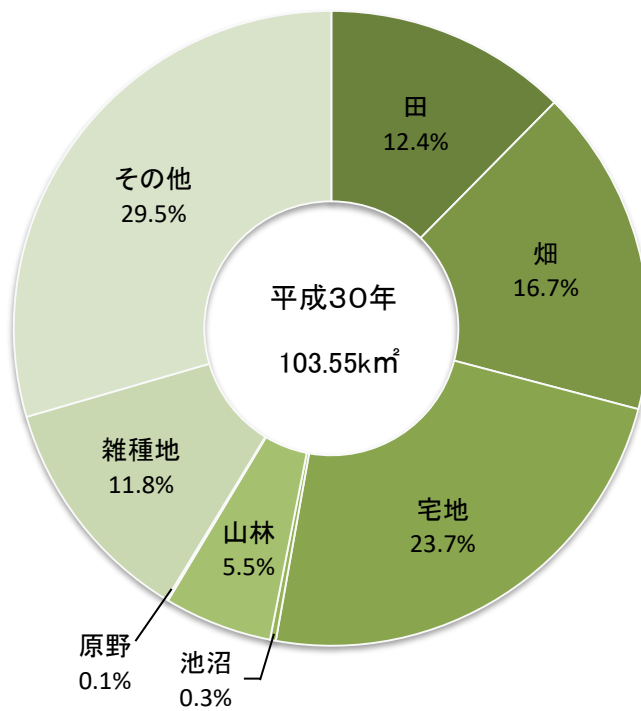
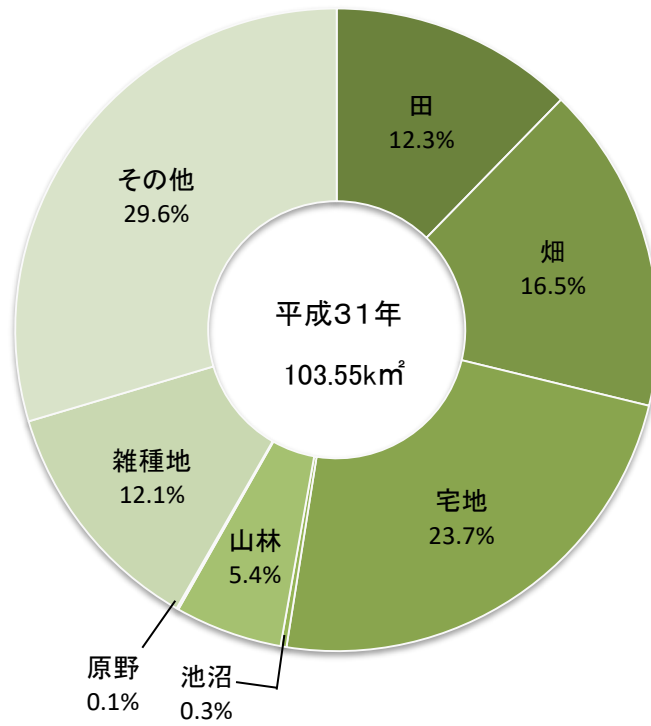

(2-2 地目別土地面積より)

# 人 口

## 人口ピラミッド(各年10月1日現在)

### 平成27年国勢調査

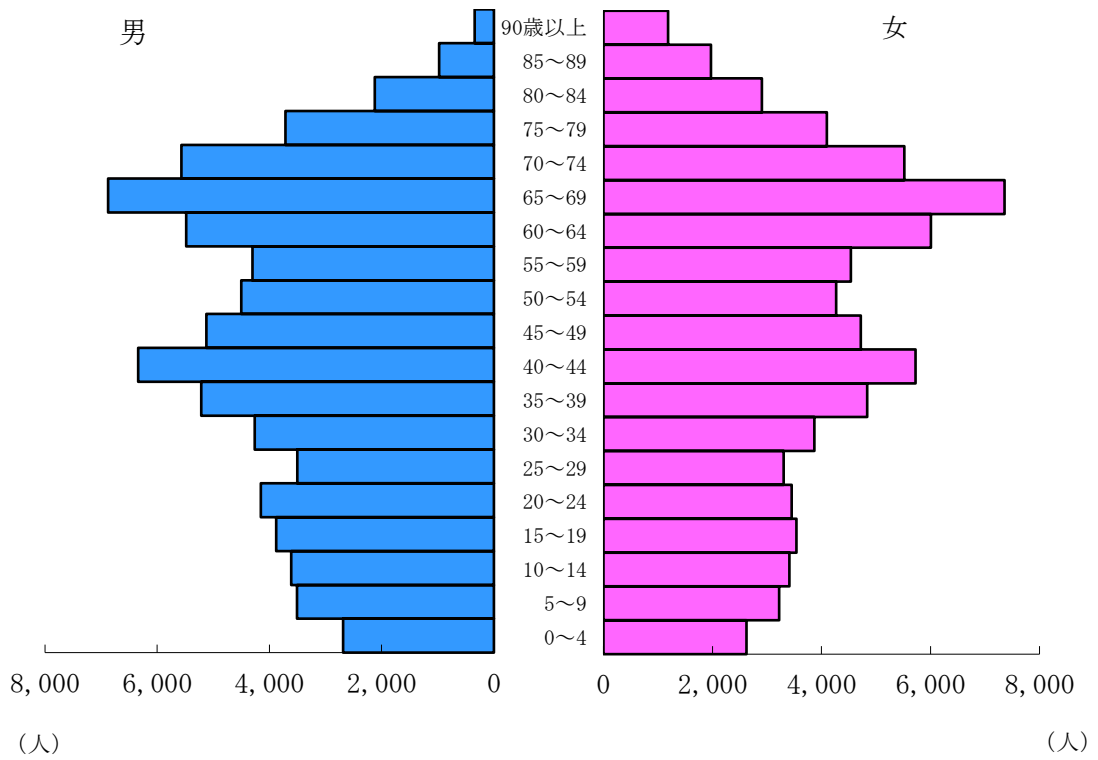

### 平成22年国勢調査

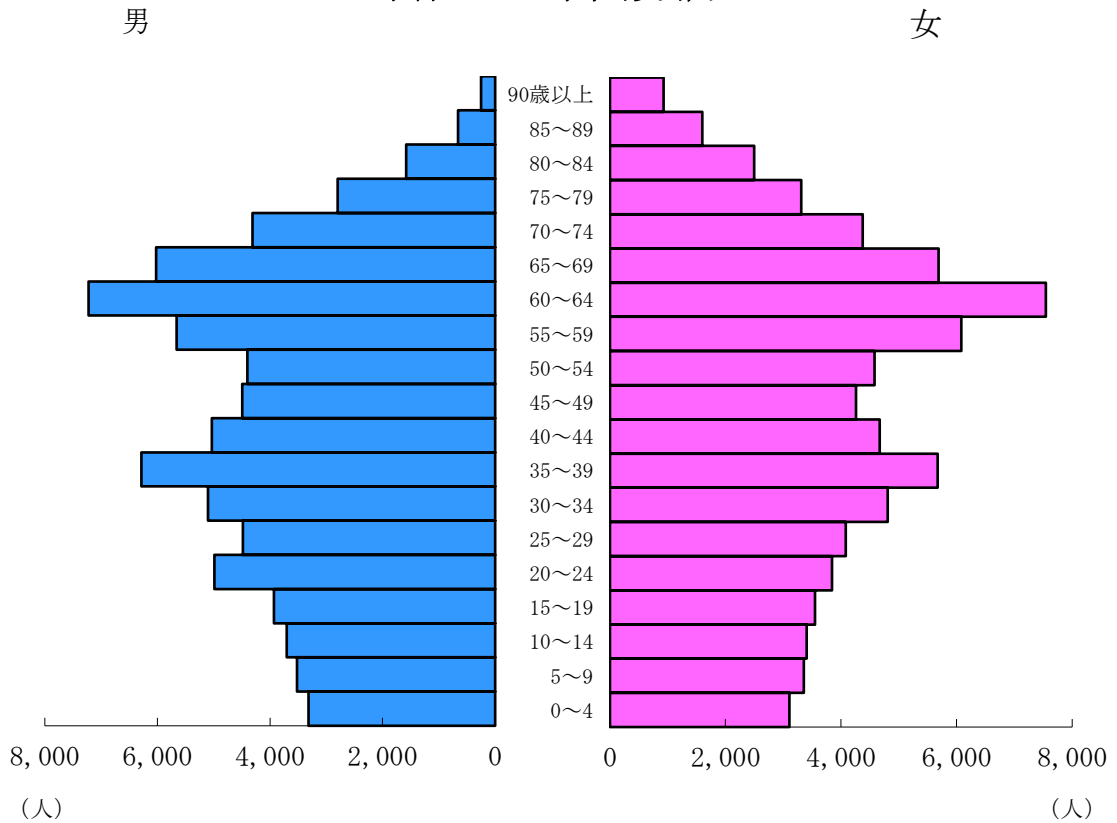

(4-3 年齢別人口より)

# 産業別15歳以上就業者構成

(各年10月1日現在)

## 平成27年国勢調査

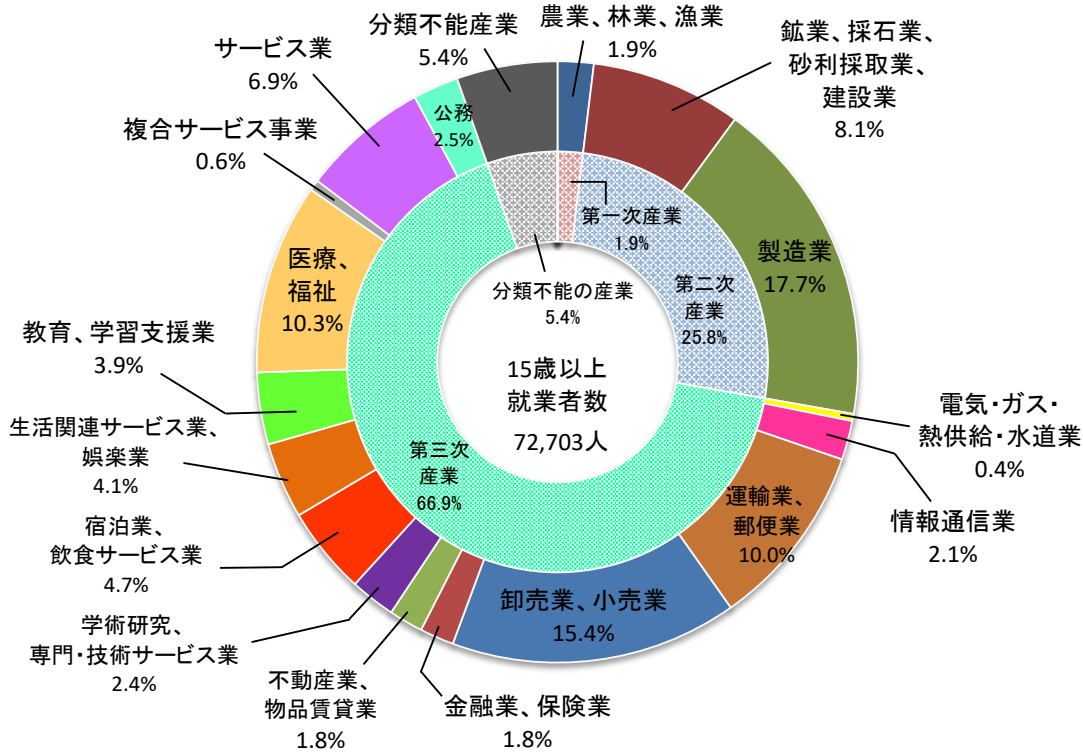

## 平成22年国勢調査

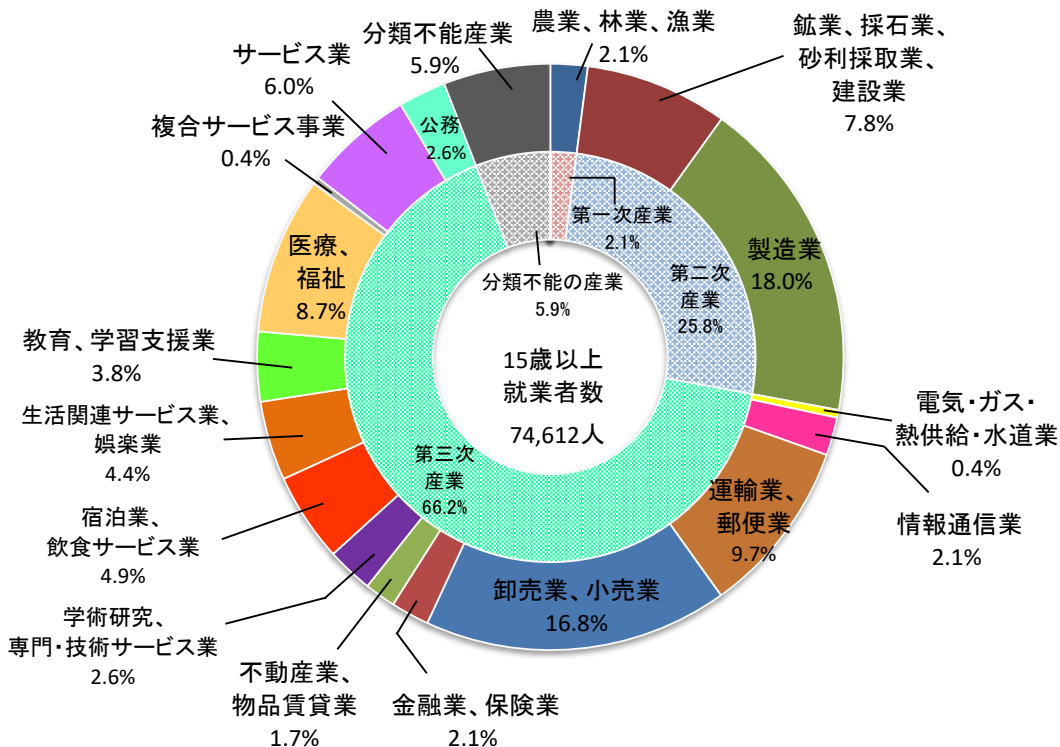

(4-9 産業(大分類)、年齢(5歳階級)、男女別15歳以上就業者数より)

# 事業所

(平成28年6月1日現在)

## 事業所数構成

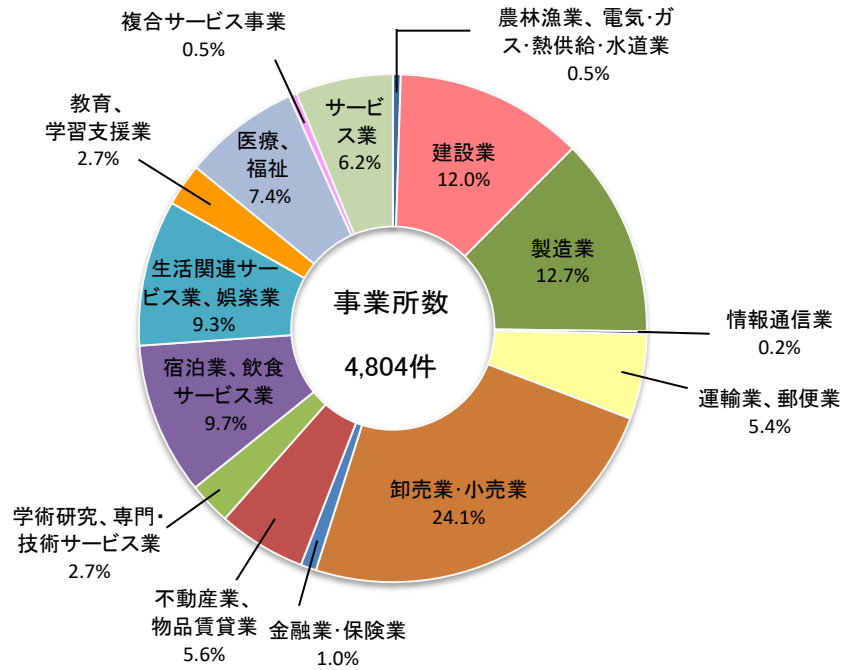

## 従業者数構成

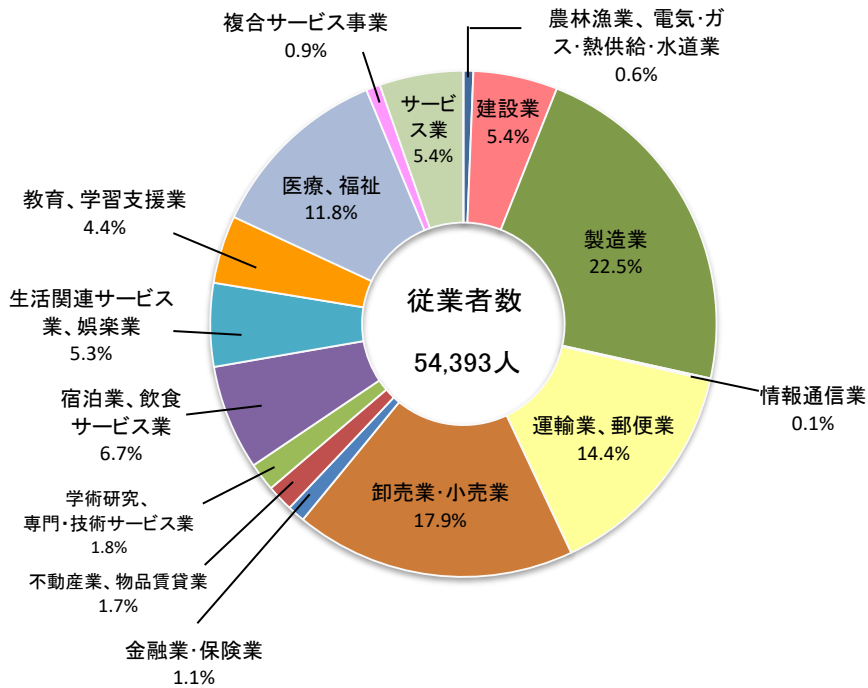

(5-1 産業(大分類)別事業所数及び従業者数より)

# 農 業

(平成27年2月1日現在)

## 専業・兼業農家数構成比

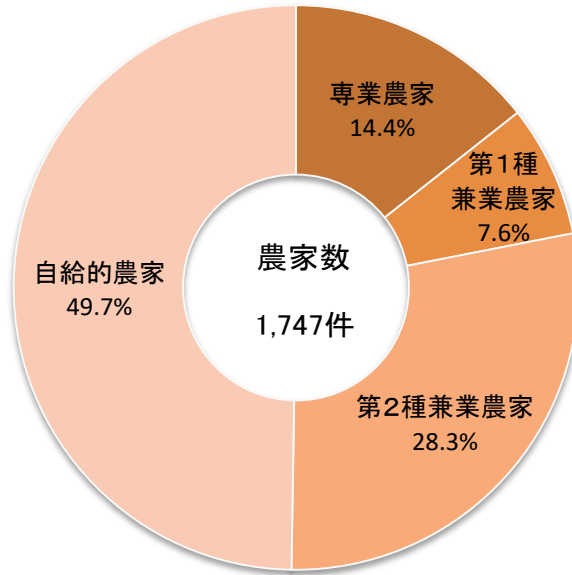

(6-1 専業・兼業別農家数より)

## 経営耕地面積比

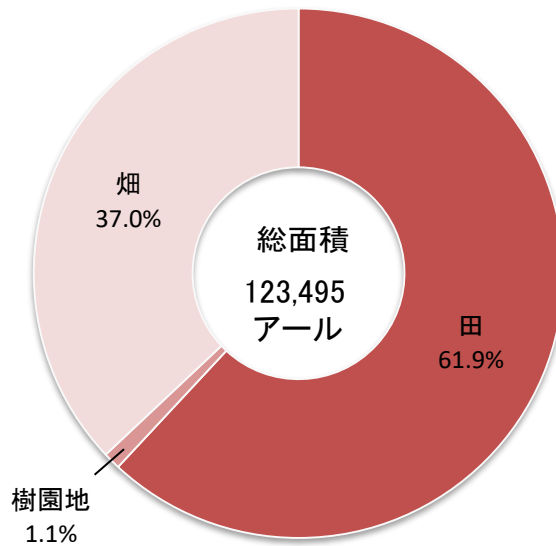

(6-7 経営耕地面積より)



# 工業

(事業所数、従業者数は平成30年6月1日現在)  
 (製造品出荷額等は平成29年12月31日現在)

## 事業所数構成

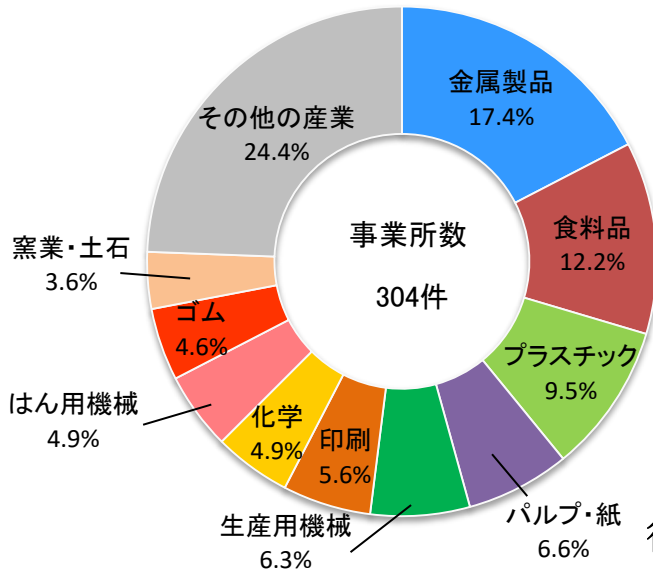

## 従業員数構成

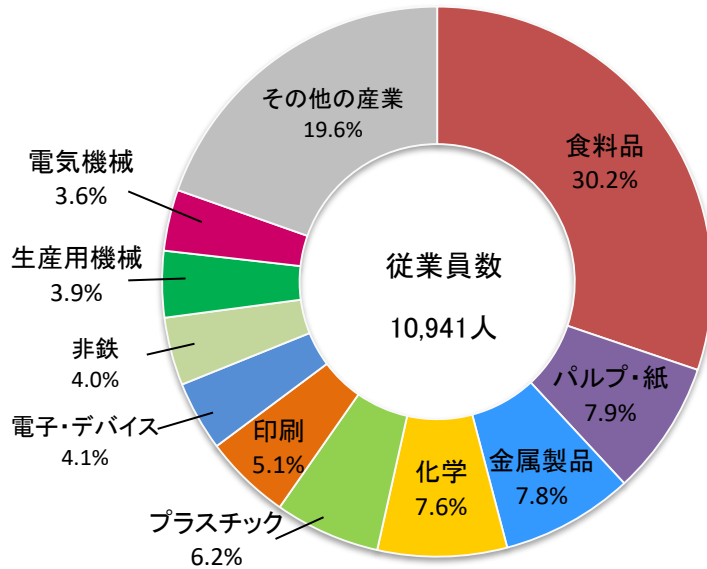

## 製造品出荷額等構成

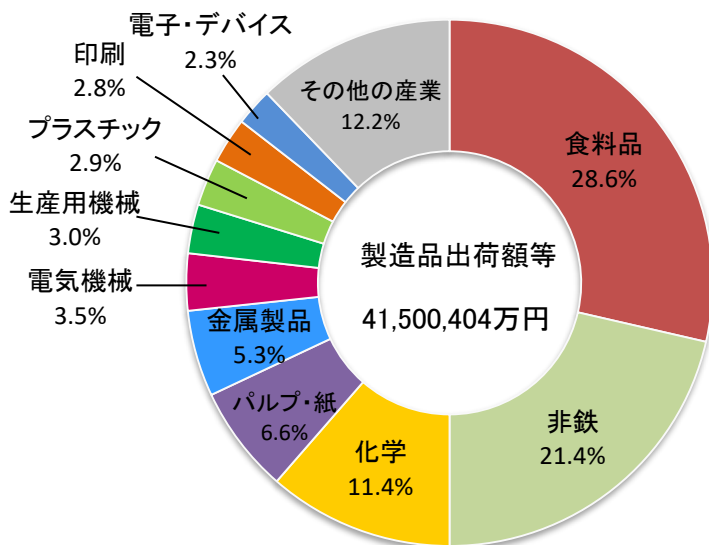

# 財 政

## 普通会計歳入決算額構成 (平成30年度)

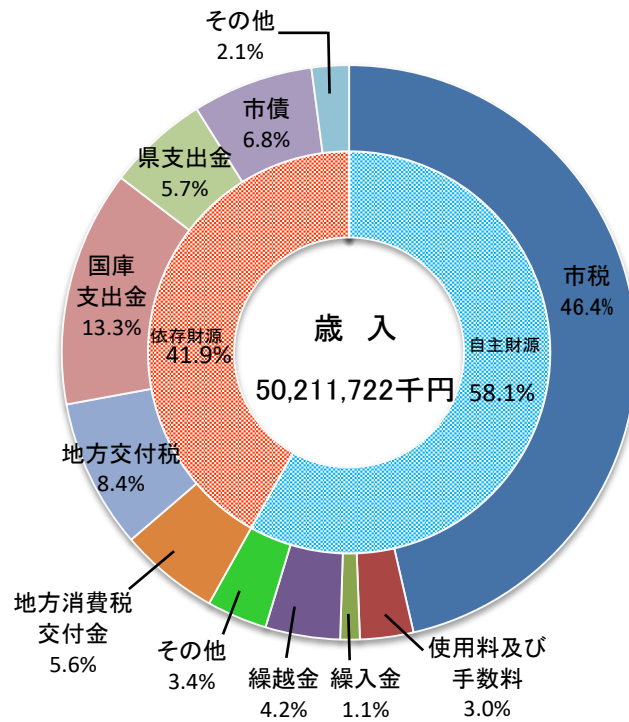

(18-2 普通会計歳入決算額より)

## 普通会計歳出決算額構成 (平成30年度)

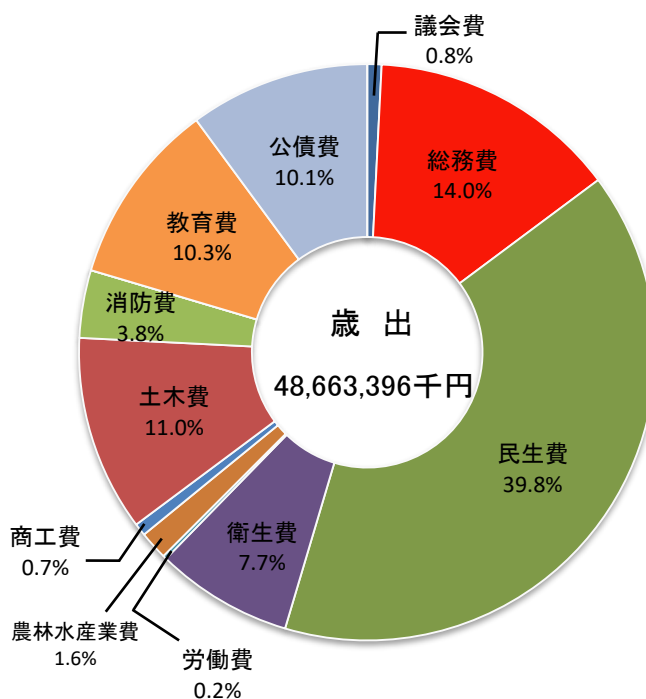

(18-3 普通会計歳出決算額より)

# 野田市の暮らし

## 出生届

853人  
(平成30年度)



## 死亡届

1,551人  
(平成30年度)



## 転入届

5,822件  
(平成30年度)



## 転出届

5,068件  
(平成30年度)



## 人口密度

1,483人  
1km<sup>2</sup>当たりの人口  
(平成27年10月1日国勢調査)



## 1世帯当たりの人員

2.53人  
(平成27年10月1日国勢調査)



## 市民相談受理件数

1,673件  
(平成30年度)



## 公民館利用者数

449,619人  
(平成30年度)

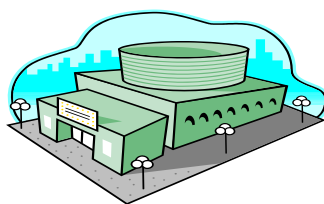

## 1日平均のまめバス利用件数

828人  
(平成30年度)

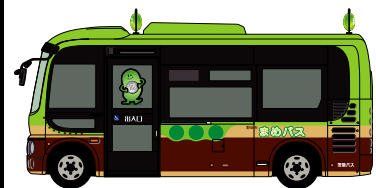

### 火災発生件数

47件  
(令和元年12月31日現在)

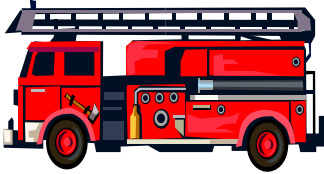

### 救急車出場件数

7,998件  
(令和元年12月31日現在)



### 交通事故発生件数

398件  
(令和元年12月31日現在)

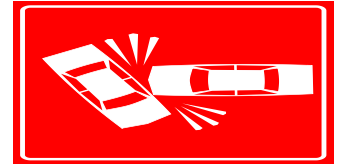

### 1人1日当たりのごみ排出量

578.75g  
(平成30年度)



### 教員1人当たりの児童数及び生徒数

小学校 17人  
中学校 14人  
(令和元年5月1日現在)



### 市職員1人当たりの市民数

179人  
(平成31年4月1日現在)



### 消防職員1人当たりの市民数

887人  
(平成31年4月1日現在)



### 市民一人当たりの予算

317,912円  
(令和元年度一般会計)



### 市民一人当たりの市税

52,422円  
(平成30年度個人市民税)



# 1 市 史





## 1-1 沿革

先土器（岩宿）時代	2万5千年前頃から野田地方にも人が住み始めたらしく、倉之橋遺跡（西三ヶ尾）や尾崎南遺跡群など十数箇所遺跡が発見されている
縄文時代	早期のぼたもち山遺跡（中里）、前期の北前貝塚（堤台）、飯塚貝塚、中期の中野台三昧寺貝塚、山崎貝塚、下根貝塚、砂南貝塚その他古くから多くの集落が営まれ、後期から晩期にかけては、東金野井貝塚、野田貝塚（清水）、内町貝塚など大型の貝塚が形成された
弥生時代	勢至久保遺跡（二ツ塚）から中期中頃（紀元前後）の墓跡、一の坪遺跡（岩名）、寺後遺跡（清水）、西山遺跡（春日町）その他から後期（紀元2～3世紀）の集落が発見されており、農耕社会が営まれていたとみられる
古墳時代	集落数が増大し、寺後遺跡（清水）、岡田山ノ内遺跡、飯塚貝塚などの遺跡が発見されており、尾崎梨ノ木遺跡では、粃痕のスタンプされた土器が発見され水稻農耕の発達がうかがわれる 野田地方には国造支配の証拠が認められない
飛鳥時代	大化の改新（645）による国郡制定後、野田地方は下総国葛飾郡に属す
平安時代	土地の公有制が崩壊現象を起こし、国司、郡司が土着する（自主開墾→荘園制） 平将門の乱（935）野田地方も一時将門の支配下に置かれたと考えられる
鎌倉時代	野田市域は八条院領下河辺荘に包含され、荘司の下河辺氏が北条氏の被官となる
室町時代	
至徳3年	（1386） 3代将軍足利義満が、鎌倉公方足利氏満に下河辺荘を与える
長祿元年	（1457） 築田成助が水海城（茨城県古河市）から関宿に移り、築城したという

安土桃山時代	
天正18年	(1590) 徳川家康関東入部 関宿城には、徳川家康の実弟である松平康元が一万石にて入城し、岡部康綱が下総・上総に一万二千石を拝領し山崎に封ぜられ、翌年堤台に城普請成り、移るとい う
慶長3年	(1598) 下総野田郷村分けし、清水・堤台・花輪・中野台・野田の5か村となる
江戸時代	
慶長9年	(1604) 野田町の呼称起こり市場が立つという
慶長14年	(1609) 関宿城全焼する 岡部長盛丹波国亀山城に移封される
寛永年間	(1624-44) 利根川の東流大改修等により現江戸川として完成する。これをもって江戸と関東平野の水運 完成する
寛永8年	(1631) 関宿関所が関宿藩の管理となる
延宝元年	(1673) 中根、宮崎、堤根、花井、柳沢、鶴島、奉目の7か新田成り、検地を受ける
慶応3年	(1867) 徳川幕府大政奉還
近代	
明治元年	(1868) 下総知県事に肥後藩士佐々布貞之丞が任命される
明治2年	(1869) 下総知県事水築竜の管轄地に葛飾県が置かれ、葛飾郡加村（現流山市）に県役所が設置され る
明治4年	(1871) 廃藩置県により関宿藩領は関宿県となる。その後、市域は印旛県に包含される
明治5年	(1872) 関宿城廃城と決定される



明 治 6 年	(1873) 木更津県、印旛県を廃し千葉県が設置される 初代県令に柴原和が任命される 当初葛飾郡山崎駅以南を12大区、以北を13大区とする
明 治 8 年	(1875) 関宿城破脚される
明 治 11 年	(1878) 郡区町村編制法により小区名が廃止され、野田町、山崎村、目吹村、船形村、木間ヶ瀬村 が独立し、残りは町村連合を組織する
明 治 17 年	(1884) 戸長役場所轄区域及び学区更新を行う
明 治 22 年	(1889) 市制町村制を実施、市域に以下の町村が設置される ○野田町（野田町、清水、堤台、中野台、上花輪） ○梅郷村（山崎、今上、桜台、花井 新田、堤根新田） ○福田村（瀬戸、木野崎、三ツ堀、二ツ塚、上三ヶ尾、下三ヶ尾、西 三ヶ尾、大青田） ○旭村（目吹、大殿井、鶴奉、柳沢新田、宮崎新田、中根新田、横 内） ○七福村（谷津、吉春、蕃昌新田、五木、岩名、五木新田、座生新田） ○川間村 （中里、東金野井、船形、尾崎） ○関宿町（江戸町、内町、台町、元町、三軒家、関宿 町、関宿向河岸、関宿向下河岸） ○二川村（桐ヶ作村、古布内村、中戸村、新田戸村、 東高野村、西高野村、柏寺村、親野井村、次木村、元町飛地、江戸町飛地、東宝珠花村、 平井村） ○木間ヶ瀬村（木間ヶ瀬村、岡田村、丸井村）
現 代	
昭 和 25 年	(1950) 5月3日 野田町、旭村、梅郷村、七福村が合併し、野田市となる
昭 和 30 年	(1955) 7月20日 関宿町、二川村、木間ヶ瀬村の1町2村が合併し、関宿町となる
昭 和 32 年	(1957) 4月1日 野田市に川間村、福田村の2村を編入合併
平 成 15 年	(2003) 6月6日 野田市に関宿町を編入合併

## 1-2 野田市のあゆみ

野田市の歴史		関宿町の歴史	
年 月	事 項	年 月	事 項
昭和25年 5月 11月	野田町・旭村・梅郷村・七福村が合併して、県内8番目の市として誕生 市制施行に伴う市長、市議会議員選挙。初代市長に戸邊織太郎氏就任 市章と市歌選定		
26年 4月	中央中学校を分割し、第一中学校と第二中学校開校		
27年11月	鉄筋コンクリートの望楼(現中央分署・高さ30メートル)完成		
28年 6月 7月	北部公民館開館 東部・南部・北部各中学校校舎完成		
29年 4月 5月 11月	市営し尿処理事業開始 市長選挙。戸邊織太郎氏再選 野田市報、創刊		
30年 4月 12月	野田市婦人団体連絡協議会結成 野田商工会館完成	昭和30年 7月 8月	関宿町・二川村・木間ヶ瀬村が合併し、新しい関宿町が誕生 合併後初の町長選挙。初代町長に須賀清八氏
31年 3月 5月	火葬場完成 野球場完成	31年 4月	合併後初の町議会議員選挙
32年 1月 3月 4月 6月	宮崎分校、独立し宮崎小学校となる 市民会館(旧茂木佐平治邸)開館 北部公民館新築完成 福田村、川間村と合併 上花輪にじん芥焼却場完成		
33年 5月 12月	市長選挙。戸邊織太郎氏三選 芽吹大橋開通	33年 4月 6月	宝珠花橋開通 宝珠花に関宿町役場庁舎完成
34年 4月 7月	郷土博物館開館 東部小学校校舎完成 市営プール開き	34年 7月	町長選挙。須賀清八氏再選
35年 2月 10月	南部小学校改築完成 中野台に市庁舎完成		
36年 3月	第二中学校、南部小学校、南部中学校増築工事完成		
37年 3月 4月	第一中学校鉄筋校舎(第一期)完成 市長選挙。市長に新村勝雄氏当選		

野田市の歴史		関宿町の歴史	
年 月	事 項	年 月	事 項
7月	東部公民館新築完成		
昭和38年 1月	第一中学校鉄筋校舎（第二期）完成	昭和38年 1月 7月	鈴木貫太郎記念館開館 町長選挙。須賀清八氏三選
39年 4月 12月	南部公民館新築完成 野田橋掛け替え工事完了	39年 1月 2月	関宿小学校体育館完成 境大橋、関宿橋開通
40年 4月 5月	川間小学校の三分校（尾崎・船形・小山）廃止、分離校とする 市制施行15周年記念式典		
41年 3月 4月	中央小学校体育館完成 川間小学校校舎（第一期）完成 堤台に養護老人ホーム「楽寿園」開所 市長選挙。新村勝雄氏再選		
42年 3月	川間小学校校舎（第二期）完成	昭和42年 5月 7月	学校給食センター竣工式 町長選挙。須賀清八氏四選
43年 3月 4月	梅郷駅前に市内初の横断歩道橋完成 宮崎小学校新校舎完成		
44年 2月 3月	北部公民館増築完成 東部小学校校舎・体育館・給食室完成		
45年 4月 6月 10月 11月	国道16号が柳沢まで開通 市長選挙。新村勝雄氏三選 新消防庁舎新築完成 市の木に「けやき」が決まる 中央小学校講堂で市制施行20周年記念式典	45年 3月	関宿中学校体育館完成 二川中学校体育館完成
46年 3月 4月 12月	川間公民館新築完成 三ツ堀に焼却場完成。南部小学校新築校舎完成。人口が7万人に 清水に重要文化財『花野井家住宅』移築復元	46年 7月	町長選挙。須賀清八氏五選
47年 4月 10月	市営水道事業開始 マザーズホーム（あさひ育成園）、こだま学園開設 東部保育所開所 学校給食センター完成	47年 3月	木間ヶ瀬中学校体育館完成
48年 5月 10月	野田幼稚園新築完成 国道16号（鶴奉～中里間5.5キロメートル）片側開通		
49年 4月 8月	老人福祉センター開所 あすなろ職業指導所開所 市長選挙。新村勝雄氏四選 文化センター完成	49年 5月	公民館開館

野田市の歴史		関宿町の歴史	
年 月	事 項	年 月	事 項
昭和50年 3月	清水台小学校完成	昭和50年 4月	南部幼稚園開園
4月	キッコーマン水道事業野田市に譲渡	6月	町長選挙。鈴木勝榮氏当選
5月	文化会館で『市制施行25周年を祝う市民の集い』開催	11月	関宿町合併20周年記念祝賀式
51年 3月	福田第一小学校新校舎完成	51年 4月	北部幼稚園開園
7月	市長選挙。篠塚義正氏当選		第一保育所開所(古布内保育所)
9月	人口が8万人に		
12月	山崎貝塚が国の史跡指定に		
52年10月	松戸・野田有料道路開通	52年 3月	二川小学校新校舎完成
	野田市パブリックゴルフ「ひばりコース」開場	4月	中部幼稚園開園
53年 8月	移動図書館「そよかぜ号」スタート	53年 2月	木間ヶ瀬小学校新校舎完成
		3月	関宿町救急隊発足
54年 3月	谷吉会館完成	54年 5月	町長選挙。鈴木勝榮氏再選
4月	興風図書館開館		
10月	人口9万人に		
55年 4月	中根地域福祉センター開設		
5月	市制施行30周年記念式典		
6月	野田市民憲章を制定		
8月	市長選挙。川島健正氏当選		
	総合公園水泳場オープン		
56年 4月	保健センター開設	56年 4月	人口が2万人に
7月	急病センター開設		
57年 6月	東部中学校新校舎完成	57年 3月	二川中学校新校舎とプール完成
9月	川間中学校新校舎完成	4月	第二保育所開所(木間ヶ瀬保育所)
58年 4月	青少年センター・青少年補導センター開所	58年 3月	木間ヶ瀬中学校新校舎とプール完成
	人口が10万人に	4月	北部コミュニティセンター完成
		5月	町長選挙。鈴木勝榮氏三選
59年 1月	地下鉄8号線誘致期成同盟会発足(野田市を含む5市2町でスタート)	59年 2月	関宿中学校新校舎完成
2月	住民記録オンラインシステム稼動	3月	保健センター完成
4月	七光台会館完成	4月	中央小学校開校
	尾崎小学校開校		
	玉葉橋開通		
7月	市長選挙。川島健正氏再選		
9月	第一清掃工場試運転開始		
60年 4月	消防署南分署新設	60年 11月	関宿町合併30周年記念式典
5月	市制施行35周年記念式典	12月	町全域都市計画区域に指定
	市の花「『つつじ』、市の鳥『ひばり』を制定		

野田市の歴史		関宿町の歴史	
年 月	事 項	年 月	事 項
61年 7月	鶴奉分庁舎業務開始		
昭和62年 4月	島会館完成 岩名中学校開校	昭和62年 4月	県立関宿高校開校 中央センター完成(関宿複合センター)
6月	総合公園体育館完成	5月	中部コミュニティセンター完成
		6月	町長選挙。鈴木勝榮氏四選
63年 3月	公共下水道供用開始	63年 3月	二川小学校体育館完成
6月	市長選挙。川島健正氏三選		
7月	人口が11万人に		
平成元年 2月	第二清掃工場完成	平成元年 3月	役場新庁舎完成
5月	南コミュニティセンター開所	4月	人口が3万人に
2年 3月	清水公園が『日本さくらの会』による 『さくら名所100選』に選ばれる	2年 1月	下総利根大橋開通
4月	北コミュニティセンター開所	5月	南部コミュニティセンター完成
5月	市制施行40周年記念式典	11月	新関宿橋開通
3年 4月	総合公園野球場にナイター設備完備	3年 4月	消防庁舎完成
8月	新斎場開場	6月	町長選挙。河井弘氏当選
		7月	クリーンセンター完成
4年 6月	市長選挙。根本崇氏当選		
9月	生涯スポーツ北広場共用開始		
10月	前浦地区イベント広場完成		
5年 2月	中央小学校に教育史料館開設	5年 3月	木間ヶ瀬小学校体育館完成
3月	中根配水場完成	4月	少年野球場完成
4月	農業構造改善センター完成	8月	森林公園開園
5月	新庁舎落成式 10日から業務開始		
6年11月	第一回みどりの市民会議開催		
7年 4月	指定袋で出すなどごみ回収のルールを 改正	7年 5月	町長選挙。河井弘氏再選
9月	消防署中央分署前にリサイクル展示場 を開設	11月	関宿町合併40周年記念式典 県立関宿城博物館開館 関宿にこここ水辺公園開園
10月	野田市関宿町医師会立野田ひまわり訪 問看護ステーションが保健センター内 に開設		
11月	不燃物処理施設が三ツ堀に完成		
8年 2月	人口が12万人に	8年 7月	十文字貴信選手がアトランタ五輪・自 転車競技で銅メダル獲得
4月	野田市心身障害者福祉作業所が開所		
6月	市長選挙。根本崇氏再選		
10月	野田市パブリックゴルフ場「けやきコ ース」オープン		

野田市の歴史		関宿町の歴史	
年 月	事 項	年 月	事 項
平成 9年 3月 5月 10月	第一中学校武道場完成 日本国憲法、地方自治法施行50周年を記念し『個性豊かなまちづくりを行う人権・平和尊重都市とする宣言』を行う 上三ヶ尾に野田自動車検査登録事務所が開設し、『野田』ナンバーが誕生	平成 9年 4月 7月	関宿中央ターミナル・宝珠花跨道橋(ふれあい中央橋)開通 川間駅へのバス乗り入れ開始
10年10月	櫛のホール落成 興風図書館、野田公民館、中央コミュニティ会館、中央出張所、野田商工会議所が入る 福田第二小学校の新校舎で授業開始	10年12月	ふれあいわんぱく広場完成
11年 2月 12月	東日本で初めて地域振興券の交付開始 楽寿園が鶴奉に移転し業務開始	11年 2月 5月 9月 11月	関宿町公式ホームページ開設 町長選挙。河井弘氏三選 関宿小学校新校舎移転開校 ふる里ふれあい券発行
12年 1月 2月 4月 5月 6月	運輸政策審議会の答申が発表され、東京に直結する鉄道路線8号線が野田市まで延伸するという形で位置付けられる 地域職業訓練センター完成 野田市堆肥センター稼動 市制施行50周年記念式典 市長選挙。根本崇氏三選	12年 1月	高規格救急車導入
13年 2月 4月 10月 11月	野田市公式ホームページ開設 南部梅郷公民館開館 重度障害者通所施設あおい空開所 ファミリー・サポート・センター開設 野田市と関宿町が県の合併重点支援地域に指定	13年 4月 11月	福祉センターやすらぎの郷オープン 野田市と関宿町が県の合併重点支援地域に指定
14年 4月 11月 12月	野田市・関宿町合併協議会を設置 総合福祉会館オープン 地域子育て支援センターオープン 野田市・関宿町合併協定調印式	14年 4月 12月	野田市・関宿町合併協議会を設置 野田市・関宿町合併協定調印式
15年 4月	野田市駅市営第1・第2自転車等駐車場開設 川間駅南口市営第1自転車等駐車場開設 みずき小学校開校		

野田市の歴史	
年 月	事 項
平成15年6月6日	野田市と関宿町が合併 人口15万3千353人、面積103.54平方キロメートルの新「野田市」誕生
16年 1月	新市の一体感を醸成するコミュニティバス（まめバス）運行開始
4月	旧関宿町役場庁舎を改修し、関宿支所、せきやど図書館、関宿コミュニティ会館、関根名人記念館などを含む複合施設いちいのホールオープン 市内小中学校で2学期制導入
6月	市長選挙。根本崇氏四選
8月	消防署関宿北出張所開設
17年 4月	関宿総合公園体育館オープン 総合公園陸上競技場リニューアルオープン 三ツ堀里山自然園オープン
18年 1月	まめバスの利用者が50万人に
8月	申請書ダウンロードサービス開始
10月	野田市南部安全安心ステーション（南部まめばん）開設 南部中学校隣接地に「南部地区スポーツ広場」開設
19年 1月	野田市水道部お客様センター開設
4月	関宿あおぞら広場開設 障害者総合相談・就労支援センター開設
9月	まめバス利用者100万人達成
20年 1月	六丁四反水路緊急排水ポンプ場が東宝珠花地先に完成
3月	旧茂木房五郎家の住宅と土蔵が国登録有形文化財に 清水公園駅前線が開通
4月	総合公園に「スケートボードパーク」開設
6月	ゆめめぐり野田オープン 市長選挙。根本崇氏五選
10月	野田市堆肥センター内「もみ殻粉碎施設」稼動
21年 4月	江川地区で水田型市民農園開設
9月	公契約条例を全国で初めて定例市議会で可決
10月	野田市北部安全安心ステーション（北部まめばん）開設 「ちば電子申請・届出サービス」開始
12月	梅郷駅東口市営自転車等駐車場開設
22年 2月	公契約条例施行
6月	春風館道場が改修を終えオープン
7月	まめバスの利用者が200万人に
10月	関宿総合公園体育館と総合公園体育館で「ゆめ半島千葉国体バドミントン競技会」開催
23年 4月	求職者総合支援センター開設
8月	新清掃工場建設候補地選定審議会を設置
10月	障害者就業・生活支援センター開設
24年 6月	シルバーサロン「はつらつ・ゆうみい」開設 市長選挙。根本崇氏六選
7月	買物便利拠点「のだ元気市場」開設
8月	緊急速報メール・緊急速報「エリアメール」を導入。野田市災害情報公式ツイッターを開設
12月	江川地区でコウノトリの飼育を開始

野田市の歴史	
年 月	事 項
平成25年1月	移動販売車「まごころ便」運行開始
2月	コウノトリの一般公開を開始
3月	不燃物処理施設「野田市リサイクルセンター」稼働開始
4月	一斉に情報を伝達する同報系防災行政無線の運用開始
9月	まめバス利用者300万人達成
10月	「空き家等の適正管理に関する条例」を施行。「空き家バンク」を創設
26年4月	市内全小中学校で土曜授業を開始 関宿地域3公民館の名称を変更（関宿、二川、木間ヶ瀬）
10月	特典付きふるさと納税制度を開始
11月	梅郷西駅前線が開通
27年3月	シルバーサロン「元気」開設
7月	コウノトリ関東初の試験放鳥
10月	成長に応じてワンストップ支援を行う子ども支援室を開設 トイレなど学校施設の整備に市民向けふるさと納税を開始
28年3月	全小中学校の耐震化工事が完了
6月	コウノトリ2年連続の試験放鳥 市長選挙。鈴木有氏当選
10月	甲状腺超音波（エコー）検査費用の一部を助成開始 中央小教育史料館がリニューアル シルバーサロン「元気」の休所日に「商連スクエア・フリースペース元気」を開所
12月	まめバス利用者400万人達成
29年1月	新川間公民館が開館
3月	川間駅北口の駅前広場が完成
6月	市民からアイデアを募集した市民主体の魅力発信事業がスタート コウノトリ3年連続の試験放鳥
10月	パスポート（旅券）の申請や交付業務を開始 野田市オリジナルの原付ナンバープレートの交付開始
30年1月	介護予防に関わる知識と技術の普及啓発を図る「のだまめ学校」を開校
3月	結婚支援事業として、県内初の届け出挙式を実施
4月	特別養護老人ホーム「ふれあいの里」内に中央地区地域包括支援センターを設置 船形吉春線が開通
6月	コウノトリ4年連続の試験放鳥
8月	鈴木貫太郎翁没後70周年記念企画展を開催 市民課窓口に大型タッチパネル式番号札発券機と呼出番号を表示する大型モニターを設置
11月	子育て支援情報を発信するポータルサイト「にじいろnavi」を開設
31年4月	「より生活に密着した便利なまめバス」をコンセプトにまめバスのルート及びダイヤを改正
令和元年5月	市税や上下水道の料金などがスマートフォンで納付可能に
7月	コウノトリ5年連続の試験放鳥
10月	野田中央公民館の名称を野田市生涯学習センターに変更
12月	ごみの分別方法や収集日が確認できる無料アプリ「さんあ〜る」を配信開始 まめバス公式キャラクターの愛称が「まめ太郎」に決定



# 2 土 地

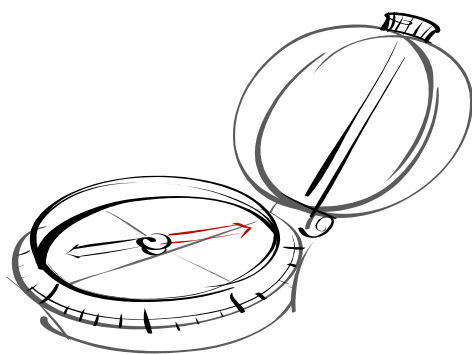



## 2-1 位置と地勢

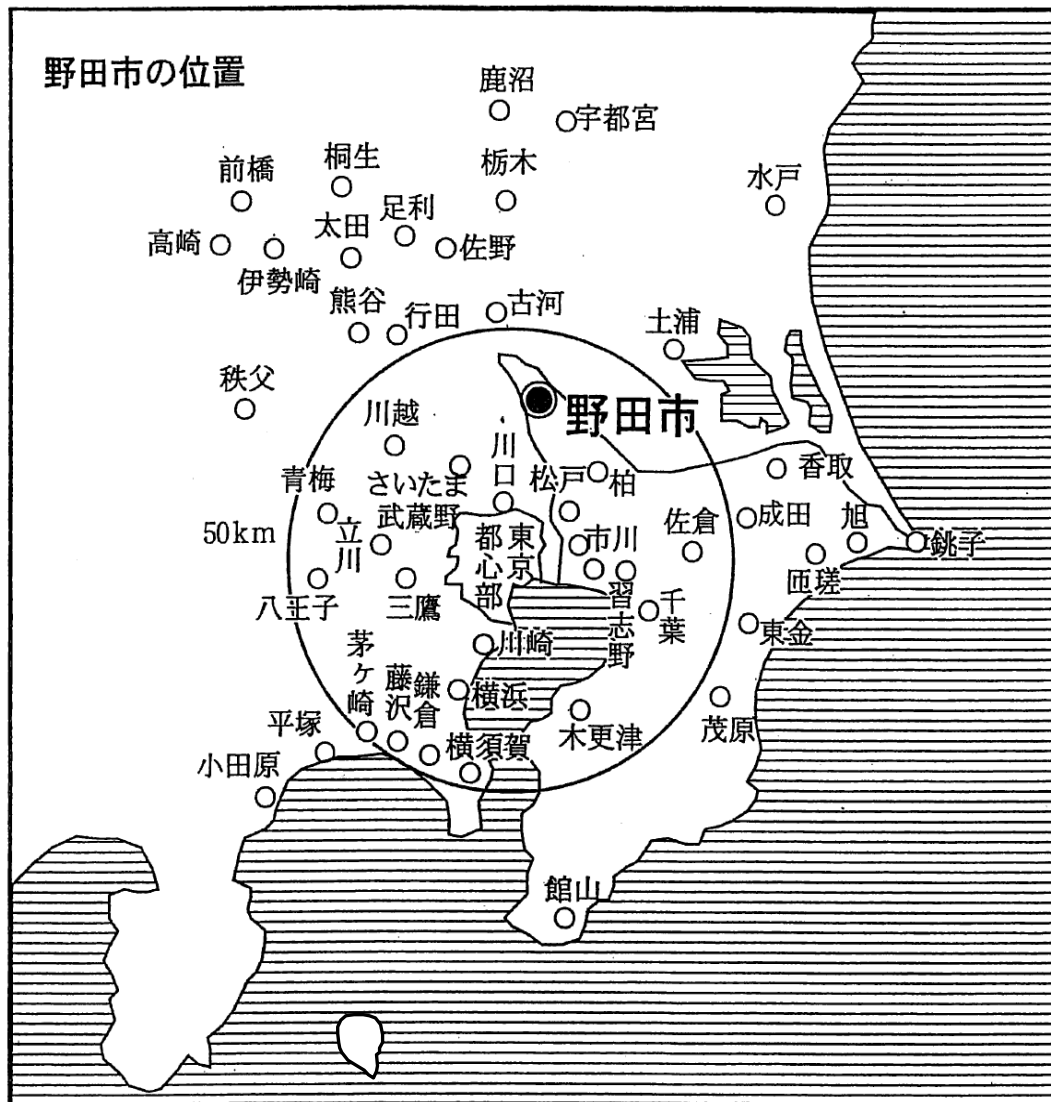

### 【位置】

	野田市役所	東端	西端	南端	北端
経度	139° 52' 29"	139° 57' 07"	139° 46' 33"	139° 52' 28"	139° 47' 12"
緯度	35° 57' 18"	35° 56' 09"	36° 05' 36"	35° 54' 47"	36° 06' 14"

資料：国土地理院「日本の東西南北端点の経度緯度」

注意：経緯度の数値は世界測地系で表記してあります。

【地勢】 野田市は、面積103.55平方キロメートル。地形的には、市の最北端部で利根川、江戸川が分流し、東を利根川、西を江戸川、南を利根運河によって、三方を河川に囲まれる市となります。この堤防上を一周すると約60キロメートルあり、サイクリングコースとして、散歩やジョギングなどにも最適の自然環境です。

## 2-2 地目別土地面積

(平成31年1月1日現在)

区 分		非課税地積 (㎡)	評価総地積 (㎡)	合 計 (㎡)	
田	一 般 田	-	12,715,751	12,715,751	
	宅地介在田	-	35,171	35,171	
	計	-	12,750,922	12,750,922	
畑	一 般 畑	-	16,250,792	16,250,792	
	宅地介在畑	-	829,978	829,978	
	計	-	17,080,770	17,080,770	
宅 地	住宅用地	小規模住宅	-	9,687,340	9,687,340
		一般住宅	-	5,695,680	5,695,680
	商業地等 (非住宅用地)	-	8,186,443	8,186,443	
	計	981,975	23,569,463	24,551,438	
池 沼		89,563	207,096	296,659	
山 林	一 般 山 林	254,438	4,970,989	5,225,427	
	宅地介在山林等	10,011	345,950	355,961	
	計	264,449	5,316,939	5,581,388	
原 野		16,753	102,919	119,672	
雑 種 地	ゴルフ場の用地	174,584	3,797,121	3,971,705	
	遊園地等の用地	-	97,421	97,421	
	鉄軌道用地	1,865	247,672	249,537	
	その他の雑種地	922,498	7,328,852	8,251,350	
	計	1,098,947	11,471,066	12,570,013	
そ の 他		30,599,138	-	30,599,138	
合 計		33,050,825	70,499,175	103,550,000	

資料：課税課

## 別掲 地目別土地面積の推移

単位:1000m<sup>2</sup> (各年1月1日現在)

区分	平成27年		平成28年		平成29年		平成30年		平成31年	
	面積	構成比(%)	面積	構成比(%)	面積	構成比(%)	面積	構成比(%)	面積	構成比(%)
田	13,026	12.6	12,959	12.5	12,915	12.5	12,886	12.4	12,751	12.3
畑	17,910	17.3	17,755	17.2	17,449	16.9	17,307	16.7	17,081	16.5
宅地	24,221	23.4	24,253	23.4	24,384	23.5	24,495	23.7	24,551	23.7
池沼	295	0.3	296	0.3	296	0.3	297	0.3	297	0.3
山林	6,003	5.8	5,904	5.7	5,799	5.6	5,656	5.5	5,581	5.4
牧場	-	-	-	-	-	-	-	-	-	-
原野	129	0.1	129	0.1	123	0.1	120	0.1	120	0.1
雑種地	11,504	11.1	11,780	11.4	11,995	11.6	12,189	11.8	12,570	12.1
その他	30,462	29.4	30,474	29.4	30,589	29.5	30,600	29.5	30,599	29.6
	103,550	100.0	103,550	100.0	103,550	100.0	103,550	100.0	103,550	100.0

注：非課税の地積を含む。

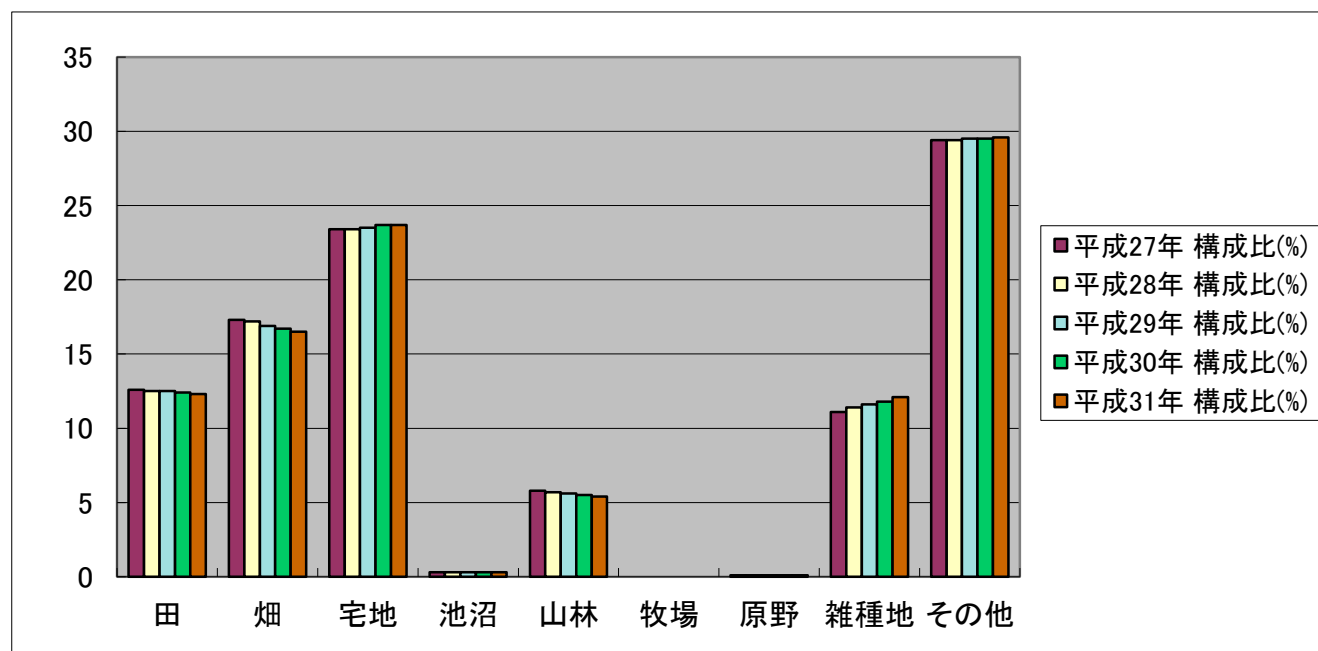

資料：課税課



3 人 口







### 3-1 人口

(各年4月1日現在)

区 分	世帯数	総数	男	女	1 世 帯 当 たり 人 員	前年比人口 増加率(%)
昭和58年	27,605	99,847	50,399	49,448	3.62	2.96
59	28,625	102,501	51,680	50,821	3.58	2.66
60	29,364	104,349	52,634	51,715	3.55	1.80
61	30,129	105,990	53,530	52,460	3.52	1.57
62	30,777	107,270	54,111	53,159	3.49	1.21
63	31,549	109,000	54,960	54,040	3.45	1.61
平成元年	32,299	110,910	55,826	55,084	3.43	1.75
2	33,396	113,061	57,005	56,056	3.39	1.94
3	34,450	114,577	57,812	56,765	3.33	1.34
4	35,399	115,825	58,481	57,344	3.27	1.09
5	36,243	116,956	59,026	57,930	3.23	0.98
6	37,030	117,936	59,484	58,452	3.18	0.84
7	37,960	118,771	59,902	58,869	3.13	0.71
8	38,942	119,803	60,444	59,359	3.08	0.87
9	39,659	120,379	60,634	59,745	3.04	0.48
10	40,225	120,744	60,789	59,955	3.00	0.30
11	41,004	120,930	60,858	60,072	2.95	0.15
12	41,664	121,262	60,989	60,273	2.91	0.27
13	42,367	121,591	61,054	60,537	2.87	0.27
14	43,194	121,876	61,217	60,659	2.82	0.23
15	43,781	121,698	61,155	60,543	2.78	△ 0.15
平成15.6.6	54,350	153,353	77,243	76,110	2.82	-
(野田市)	44,072	121,860	61,264	60,596	2.77	-
(関宿町)	10,278	31,493	15,979	15,514	3.06	-
16	54,779	152,952	76,911	76,041	2.79	-
17	55,724	153,375	77,062	76,313	2.75	0.28
18	56,814	153,905	77,350	76,555	2.71	0.35
19	57,897	154,630	77,702	76,928	2.67	0.47
20	59,320	156,083	78,424	77,659	2.63	0.94
21	60,452	156,876	78,823	78,053	2.60	0.51
22	61,250	157,183	78,933	78,250	2.57	0.20
23	61,950	157,033	78,888	78,145	2.53	△ 0.10
24	62,992	157,363	79,112	78,251	2.50	0.21
25	63,322	156,725	78,706	78,019	2.48	△ 0.41
26	63,956	156,124	78,386	77,738	2.44	△ 0.38
27	64,609	155,610	78,104	77,506	2.41	△ 0.33
28	65,405	155,134	78,003	77,131	2.37	△ 0.31
29	66,237	154,772	77,822	76,950	2.34	△ 0.23
30	67,122	154,348	77,570	76,778	2.30	△ 0.27
31	68,166	154,404	77,653	76,751	2.27	0.04
令和2年	(68,859)	(154,373)	(77,711)	(76,662)	(2.24)	-

注：平成15年以前は、合併前の野田市の数値を記載している。

昭和58年～61年は、住民基本台帳による。

昭和62年～平成24年は、住民基本台帳及び外国人登録者数による。

平成25年からは、外国人登録法の廃止に伴い、住民基本台帳の数値を記載している。

平成30年版統計書から、平成20年、25年の前年比人口増加率を訂正。「平成20年前年比人口増加率(0.93→0.94)」、「平成25年前年比人口増加率(△0.40→△0.41)」

令和2年は、令和2年1月1日現在とする。

資料：市民課

## 3-2 人口動態

(各年12月31日現在)

年次	自然動態			社会動態			人口増	婚姻	離婚
	出生	死亡	増加	転入	転出	増加			
昭和56年	1,153	479	674	5,355	3,632	1,723	2,397	966	131
57	1,105	467	638	5,575	3,956	1,619	2,257	995	172
58	1,073	520	553	6,376	3,846	2,530	3,083	924	194
59	1,175	531	644	5,326	3,845	1,481	2,125	960	159
60	1,080	493	587	5,215	4,049	1,166	1,753	919	152
61	961	561	400	4,994	4,162	832	1,232	893	157
62	1,037	532	505	5,109	4,076	1,033	1,538	960	155
63	984	570	414	5,644	4,212	1,432	1,846	979	165
平成元年	886	583	303	5,951	4,206	1,745	2,048	1,007	194
2	904	679	225	5,413	4,356	1,057	1,282	1,051	189
3	952	660	292	5,354	4,308	1,046	1,338	1,130	208
4	898	615	283	5,021	4,328	693	976	1,192	228
5	1,009	674	335	5,099	4,463	636	971	1,302	245
6	1,084	759	325	5,116	4,733	383	708	1,210	232
7	1,004	741	263	5,713	4,899	814	1,077	1,372	302
8	1,050	727	323	5,241	4,979	262	585	1,321	264
9	1,017	744	273	5,085	5,050	35	308	1,265	308
10	985	774	211	5,038	5,069	△ 31	180	1,349	306
11	972	820	152	5,130	5,103	27	179	1,328	364
12	966	838	128	5,004	4,749	255	383	1,453	365
13	998	796	202	5,030	5,096	△ 66	136	1,395	418
14	933	853	80	4,738	4,853	△ 115	△ 35	1,374	408
15	1,142	1,106	36	5,428	5,993	△ 565	△ 529	1,572	469
(野田市)	1,057	991	66	4,996	5,367	△ 371	△ 305	1,524	432
※(関宿町)	85	115	△ 30	432	626	△ 194	△ 224	48	37
16	1,131	1,140	△ 9	5,407	5,243	164	155	1,662	534
17	1,090	1,212	△ 122	5,729	5,211	518	396	1,759	490
18	1,177	1,264	△ 87	5,953	5,243	710	623	1,692	465
19	1,174	1,233	△ 59	6,191	4,978	1,213	1,154	1,645	454
20	1,233	1,207	26	6,050	5,109	941	967	1,661	452
21	1,201	1,194	7	5,201	4,791	410	417	1,602	442
22	1,205	1,385	△ 180	4,955	4,716	239	59	678	326
23	1,131	1,301	△ 170	4,904	4,589	315	145	1,476	442
24	1,087	1,412	△ 325	6,418	4,942	1,476	1,151	1,500	426
25	1,069	1,393	△ 324	4,967	5,341	△ 374	△ 698	1,525	432
26	1,001	1,458	△ 457	4,986	5,052	△ 66	△ 523	1,479	429
27	1,011	1,594	△ 583	5,052	5,074	△ 22	△ 605	1,417	443
28	902	1,537	△ 635	5,231	4,841	390	△ 245	1,428	413
29	867	1,579	△ 712	5,493	5,047	446	△ 266	1,445	428
30	871	1,518	△ 647	5,790	5,200	590	△ 57	1,344	420
令和元年	794	1,646	△ 852	5,649	5,151	498	△ 354	1,395	456

注：平成14年以前は、合併前の野田市の数値を記載している。

※は合併以前（平成15年1月1日～6月5日）の数値。

資料：市民課

### 3-3 千葉県内市郡別世帯数及び人口

(平成31年4月1日現在)

市郡名	世帯数	人口(男女別)			人口(年齢別)			平均 年齢
		総数	男	女	15歳未満	15-64歳	65歳以上	
千葉県	2,902,073	6,308,561	3,147,608	3,160,953	765,342	3,854,573	1,688,646	46.5
千葉市	458,314	970,455	483,554	486,901	118,304	601,867	250,284	46.1
銚子市	27,281	61,148	29,609	31,539	4,974	33,792	22,382	52.8
市川市	244,984	488,714	247,869	240,845	58,513	327,206	102,995	43.9
船橋市	302,874	640,012	320,003	320,009	83,081	404,270	152,661	44.9
館山市	22,925	46,437	22,398	24,039	4,723	23,611	18,103	52.6
木更津市	61,726	135,154	68,080	67,074	17,607	80,287	37,260	46.4
松戸市	238,320	496,961	247,540	249,421	58,386	312,078	126,497	46.0
野田市	68,166	154,404	77,653	76,751	18,355	89,624	46,425	47.8
茂原市	40,512	89,422	44,250	45,172	9,372	51,256	28,794	49.7
成田市	62,582	132,883	66,512	66,371	17,794	85,194	29,895	43.7
佐倉市	77,645	175,476	86,524	88,952	19,972	100,929	54,575	48.6
東金市	26,643	58,554	29,197	29,357	6,356	35,292	16,906	47.9
旭市	26,135	65,510	32,352	33,158	7,579	38,363	19,568	48.3
習志野市	79,764	173,362	86,365	86,997	22,681	110,480	40,201	44.5
柏市	190,316	421,057	208,450	212,607	54,683	258,070	108,304	45.6
勝浦市	8,561	17,325	8,683	8,642	1,250	8,658	7,417	55.1
市原市	126,694	276,318	142,327	133,991	32,243	165,163	78,912	47.4
流山市	83,460	191,792	94,824	96,968	29,736	116,645	45,411	43.8
八千代市	88,950	198,965	98,399	100,566	26,239	123,016	49,710	45.4
我孫子市	59,160	132,167	64,927	67,240	15,220	77,270	39,677	48.2
鴨川市	16,145	32,897	15,761	17,136	3,134	17,329	12,434	52.0
鎌ヶ谷市	49,468	109,950	54,343	55,607	13,205	66,006	30,739	46.9
君津市	38,730	84,322	43,047	41,275	9,063	49,247	26,012	48.7
富津市	19,984	44,498	22,602	21,896	4,012	24,091	16,395	52.2
浦安市	81,242	170,254	83,371	86,883	22,683	118,344	29,227	41.4
四街道市	41,062	94,228	47,139	47,089	12,679	54,705	26,844	46.5
袖ヶ浦市	27,136	63,704	32,179	31,525	8,660	38,155	16,889	45.7
八街市	31,582	69,932	35,721	34,211	6,847	42,623	20,462	48.7
印西市	40,155	101,406	50,290	51,116	16,115	62,651	22,640	43.8
白井市	25,798	63,555	31,778	31,777	9,347	37,832	16,376	45.4
富里市	23,365	50,097	25,579	24,518	5,583	30,944	13,570	46.6
南房総市	17,223	38,081	18,265	19,816	3,250	17,733	17,098	56.2
匝瑳市	14,565	36,466	18,111	18,355	3,782	20,334	12,350	50.8
香取市	31,031	76,359	37,992	38,367	7,236	42,176	26,947	51.5
山武市	22,294	51,625	26,009	25,616	4,746	29,455	17,424	51.1
いすみ市	17,011	38,062	18,724	19,338	3,457	19,457	15,148	53.8
大網白里市	21,556	49,434	24,349	25,085	5,315	28,703	15,416	49.3
印旛郡	18,835	41,454	20,454	21,000	3,883	23,423	14,148	50.0
香取郡	13,545	34,728	17,457	17,271	3,246	18,950	12,532	52.0
山武郡	19,812	46,960	23,312	23,648	4,412	25,623	16,925	51.9
長生郡	25,363	60,062	29,874	30,188	5,801	32,312	21,949	52.0
夷隅郡	7,498	16,550	7,969	8,581	1,270	7,798	7,482	56.6
安房郡	3,661	7,821	3,766	4,055	548	3,611	3,662	57.5

注：各郡を構成する町村は次のとおり。

印旛郡：酒々井町、栄町

香取郡：神崎町、多古町、東庄町

山武郡：九十九里町、芝山町、横芝光町

長生郡：一宮町、睦沢町、長生村、白子町、長柄町、長南町

夷隅郡：大多喜町、御宿町

安房郡：鋸南町

資料：行政管理課「千葉県年齢別・町丁字別人口調査」

## 別掲 男女別・年齢（3区分）別人口等の推移

(各年4月1日)

	人口（男女別）			人口（年齢別）						平均 年齢	年齢 中位数
	総数	男	女	15歳未満	割合	15-64歳	割合	65歳以上	割合		
平成21年	156,876	78,823	78,053	20,915	13.3	104,048	66.3	31,913	20.3	43.9	44.4
平成22年	157,183	78,933	78,250	20,846	13.3	102,920	65.5	33,417	21.3	44.3	44.8
平成23年	157,033	78,888	78,145	20,789	13.2	102,056	65.0	34,188	21.8	44.6	45.1
平成24年	157,363	79,112	78,251	20,655	13.1	100,780	64.0	35,928	22.8	45.0	45.3
平成25年	156,725	78,706	78,019	20,424	13.0	98,151	62.6	38,150	24.3	45.4	45.8
平成26年	156,124	78,386	77,738	20,158	12.9	95,964	61.5	40,002	25.6	45.8	46.3
平成27年	155,610	78,104	77,506	19,805	12.7	93,923	60.4	41,882	26.9	46.3	46.8
平成28年	155,134	78,003	77,131	19,464	12.5	92,316	59.5	43,354	27.9	46.7	47.3
平成29年	154,772	77,822	76,950	19,032	12.3	91,175	58.9	44,565	28.8	47.0	47.8
平成30年	154,348	77,570	76,778	18,688	12.1	90,021	58.3	45,639	29.6	47.4	48.3
平成31年	154,404	77,653	76,751	18,355	11.9	89,624	58.0	46,425	30.1	47.8	48.7

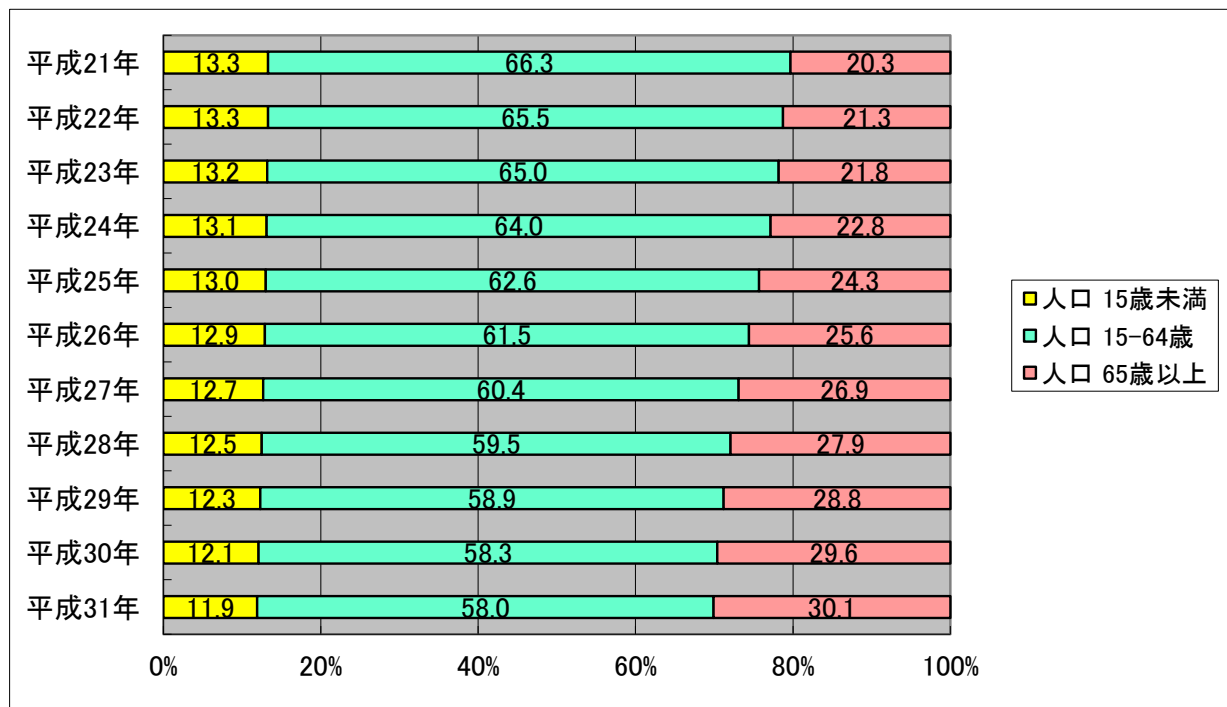

資料：行政管理課「千葉県年齢別・町丁字別人口調査」

### 3-4 大字別世帯数及び人口

(各年4月1日現在)

大 字 名	平 成 3 0 年		平 成 3 1 年	
	世 帯 数	人 口	世 帯 数	人 口
<b>総 数</b>	<b>67,122</b>	<b>154,348</b>	<b>68,166</b>	<b>154,404</b>
<b>中央地区</b>	<b>12,177</b>	<b>27,746</b>	<b>12,529</b>	<b>28,228</b>
野 田	2,477	5,295	2,523	5,280
上 花 輪	1,864	4,183	1,899	4,183
中 野 台	1,751	3,783	1,771	3,756
清 水 水 台	3,101	6,862	3,161	6,920
堤 台	650	1,456	669	1,474
中 野 台 鹿 島 町	363	787	351	767
上 花 輪 新 町	578	1,273	586	1,279
清 水 公 園 東 一 丁 目	254	734	290	838
清 水 公 園 東 二 丁 目	123	361	134	388
桜 の 里 一 丁 目	105	228	131	257
桜 の 里 二 丁 目	62	189	117	349
桜 の 里 三 丁 目	332	992	379	1,141
つ つ み 野 一 丁 目	97	275	97	283
つ つ み 野 二 丁 目	420	1,328	421	1,313
<b>東 部 地区</b>	<b>8,333</b>	<b>18,682</b>	<b>8,384</b>	<b>18,565</b>
目 吹	963	2,287	951	2,230
金 杉	54	76	50	71
鶴 奉	644	1,370	638	1,342
柳 沢	2,144	4,983	2,179	4,975
宮 崎	1,627	3,658	1,645	3,630
横 内	175	368	180	376
中 根	1,841	3,953	1,856	3,971
大 殿 井	885	1,987	885	1,970
<b>南 部 地区</b>	<b>15,019</b>	<b>33,943</b>	<b>15,407</b>	<b>34,367</b>
山 崎	8,506	17,761	8,688	17,805
今 上	255	673	257	661
桜 台	750	1,617	754	1,584
花 井	1,673	4,206	1,701	4,217
堤 根	503	1,146	501	1,139
山 崎 貝 塚 町	849	1,877	875	1,881
山 崎 梅 の 台	240	571	235	563
花 井 一 丁 目	332	913	346	935
み ず き 一 丁 目	415	1,226	435	1,285
み ず き 二 丁 目	376	1,120	376	1,118
み ず き 三 丁 目	185	601	216	697
み ず き 四 丁 目	190	514	269	746
桜 木	258	584	258	583
山 崎 新 町	487	1,134	496	1,153
<b>北 部 地区</b>	<b>10,295</b>	<b>24,927</b>	<b>10,432</b>	<b>24,862</b>
岩 名 木	665	1,457	656	1,432
五 木	57	147	59	149
谷 津	608	1,433	607	1,412
吉 春	584	1,342	593	1,332
蕃 昌	388	904	401	910
座 生	-	-	-	-
五 木 新 田	75	193	78	190
七 光 台	2,395	5,345	2,448	5,285
岩 名 一 丁 目	1,378	3,155	1,393	3,130
岩 名 二 丁 目	1,131	2,767	1,154	2,812
五 木 新 町	658	1,455	665	1,460
春 日 町	878	2,026	880	2,031
谷 吉	-	-	-	-
泉 三 丁 目	2	3	2	2
光 葉 町 一 丁 目	472	1,483	488	1,504
光 葉 町 二 丁 目	437	1,377	440	1,379
光 葉 町 三 丁 目	567	1,840	568	1,834

### 3-4 大字別世帯数及び人口(続き)

(各年4月1日現在)

大 字 名	平 成 3 0 年		平 成 3 1 年	
	世 帯 数	人 口	世 帯 数	人 口
<b>川 間 地 区</b>	<b>5,872</b>	<b>13,320</b>	<b>5,921</b>	<b>13,156</b>
船 形	687	1,783	676	1,726
中 里	1,036	2,286	1,033	2,233
尾 崎	2,367	5,164	2,417	5,169
東 金 野 井	296	699	296	686
長 谷	-	-	-	-
小 山	139	360	135	340
筵 打	17	39	18	42
日 の 出 町	682	1,474	681	1,450
尾 崎 台	629	1,463	645	1,459
泉 一 丁 目	19	52	20	51
泉 二 丁 目	-	-	-	-
<b>福 田 地 区</b>	<b>4,025</b>	<b>9,322</b>	<b>4,045</b>	<b>9,176</b>
下 三 ヶ 尾	430	882	442	877
三 ツ 堀	1,239	2,881	1,245	2,846
瀬 戸 戸	571	1,354	574	1,330
瀬 戸 上 灰 毛	-	-	-	-
木 野 崎	892	2,185	903	2,154
上 三 ヶ 尾	170	304	162	288
二 ツ 塚	299	697	294	682
西 三 ヶ 尾	424	1,019	425	999
<b>関 宿 北 部 地 区</b>	<b>1,080</b>	<b>2,669</b>	<b>1,081</b>	<b>2,635</b>
関 宿 台 町	768	1,873	768	1,839
関 宿 江 戸 町	109	299	105	286
関 宿 町	70	160	73	169
関 宿 元 町	101	258	104	263
関 宿 内 町	22	55	21	55
関 宿 三 軒 家	9	21	9	20
関 宿 台 町 番 外	-	-	-	-
関 宿 町 番 外	1	3	1	3
平 成	-	-	-	-
<b>関 宿 中 部 地 区</b>	<b>4,778</b>	<b>11,015</b>	<b>4,793</b>	<b>10,881</b>
平 井	149	297	144	284
東 宝 珠 花	351	845	365	868
次 木	408	964	405	933
親 野 井	305	684	313	689
古 布 内	980	2,394	972	2,338
桐 ヶ 作	672	1,420	665	1,371
柏 寺	321	780	322	774
新 田 戸	252	598	248	585
中 戸	201	435	197	419
東 高 野	158	335	161	336
西 高 野	107	235	105	228
関 宿 江 戸 町 飛 地	5	12	5	13
関 宿 元 町 飛 地	1	2	1	2
は や ま	1	1	1	1
中 戸 谷 津	-	-	-	-
な み き 一 丁 目	286	615	296	624
な み き 二 丁 目	232	561	238	575
な み き 三 丁 目	206	470	209	463
な み き 四 丁 目	143	367	146	378
<b>関 宿 南 部 地 区</b>	<b>5,543</b>	<b>12,724</b>	<b>5,574</b>	<b>12,534</b>
木 間 ヶ 瀬	4,853	11,116	4,877	10,950
岡 田 井	673	1,564	678	1,538
丸 井	16	41	17	41
岡 田 新 田	-	-	-	-
木 間 ヶ 瀬 新 田	1	3	2	5

資料：市民課

### 3-5 国籍別外国人人口

(令和2年1月1日現在)

国 籍	男	女	合計	国 籍	男	女	合計
アフガニスタン	34	12	46	ケニ	1	1	2
アルバニア	1	—	1	リベリア	1	—	1
アルゼンチン	2	2	4	リトアニア	1	—	1
オーストラリア	4	—	4	マレーシア	3	3	6
ボリビア	2	—	2	メキシコ	1	1	2
ブラジル	30	24	54	モンゴル	15	7	22
ミャンマー	14	11	25	モロッコ	—	1	1
バングラデシュ	19	6	25	モザンビーク	1	—	1
ベラルーシ	—	1	1	ネパール	96	61	157
カンボジア	25	31	56	ニュージーランド	2	—	2
カメルーン	6	3	9	ナイジェリア	7	2	9
カナダ	3	2	5	パキスタン	212	104	316
スリランカ	69	31	100	ペルー	12	8	20
チリ	—	2	2	フィリピン	201	472	673
中国	331	369	700	ルーマニア	—	1	1
台湾	10	53	63	ロシア	—	1	1
コロンビア	1	2	3	セネガル	1	2	3
コスタリカ	—	1	1	シンガポール	1	3	4
フランス	9	5	14	ソロモン	1	—	1
フィジー	3	3	6	タイ	41	103	144
ドイツ	2	—	2	チュニジア	3	1	4
ガーナ	10	—	10	トルコ	3	1	4
インド	54	18	72	タジキスタン	1	—	1
インドネシア	70	11	81	ウガンダ	6	1	7
イラン	7	2	9	南アフリカ共和国	2	—	2
イラク	1	—	1	エジプト	8	1	9
イスラエル	2	—	2	英国	7	3	10
ジャマイカ	1	—	1	米国	17	4	21
ヨルダン	1	—	1	ベトナム	350	115	465
朝鮮	5	3	8	ザンビア	2	—	2
韓国	68	111	179	無国籍	1	5	6
				合計	1,781	1,604	3,385

資料：市民課





# 4 国勢調査





## 4-1 人口及び密度

(各年10月1日現在)

区 分	世帯数	人 口			人口密度 1 km <sup>2</sup> 当たり	前回に対する人口増	
		総 数	男	女		増 加 数	増加率(%)
大正14年	6,554	34,153	17,211	16,942	461	-	-
昭和5	7,337	38,333	19,311	19,022	518	4,180	12.2
10	7,644	39,504	19,367	20,137	533	1,171	3.1
15	7,685	39,499	19,060	20,439	533	△5	0.0
22	9,597	49,933	23,801	26,132	674	10,434	26.4
25	9,545	50,831	24,635	26,196	686	898	1.8
30	9,976	52,886	25,659	27,227	714	2,055	4.0
35	10,823	54,150	26,322	27,828	733	1,264	2.4
40	13,168	59,799	29,356	30,443	810	5,649	10.4
45	16,408	68,641	34,538	34,103	929	8,842	14.8
50	20,255	78,193	39,559	38,634	1,059	9,552	13.9
55	24,651	93,958	47,701	46,257	1,272	15,765	20.2
60	29,006	105,937	53,578	52,359	1,434	11,979	12.7
平成2	33,850	114,475	57,966	56,509	1,553	8,538	8.1
7	38,185	119,790	60,671	59,119	1,625	5,315	4.6
12	48,920	151,197	75,809	75,388	1,460	-	-
(野田市)	39,834	119,922	60,182	59,740	1,626	132	0.1
(関宿町)	9,086	31,275	15,627	15,648	1,048	△1,180	△3.6
17	52,347	151,240	75,797	75,443	1,461	43	0.0
22	58,050	155,491	77,963	77,528	1,502	4,251	2.8
27	59,712	153,583	76,541	77,042	1,483	△1,908	△1.2

注：昭和30年以前の数字は、昭和32年編入合併が行われた際の状態に組み替えてある。

平成7年以前は、合併前の野田市の数値を記載している。

資料：行政管理課「国勢調査」

## 4-2 人口集中地区人口及び面積

(各年10月1日現在)

区 分	人 口			総人口に対 する割合 (%)	面 積 (km <sup>2</sup> )	総面積に対 する割合 (%)	人口密度 (1 km <sup>2</sup> 当 たり)
	総 数	男	女				
昭和45年	30,320	14,863	15,457	44.17	5.6	7.58	5,414.3
50	31,909	15,812	16,097	40.81	5.8	7.85	5,501.6
55	47,401	23,913	23,488	50.45	8.9	12.05	5,326.0
60	63,263	31,853	31,410	59.72	11.3	15.30	5,598.5
平成2	81,514	41,319	40,195	71.21	14.3	19.40	5,700.3
7	89,139	45,158	43,981	74.41	15.5	21.03	5,769.5
12	91,385	45,917	45,468	76.20	15.76	21.38	5,798.5
17	92,689	46,462	46,227	61.29	15.91	15.37	5,825.8
22	99,288	49,835	49,453	63.85	16.48	15.92	6,024.8
27	100,127	49,878	50,249	65.19	16.81	16.23	5,956.4

資料：行政管理課「国勢調査」

### 4-3 年齢別人口

(各年10月1日現在)

年 齢	平成22年			平成27年		
	総 数	男	女	総 数	男	女
<b>1) 総 数</b>	<b>155,491</b>	<b>77,963</b>	<b>77,528</b>	<b>153,583</b>	<b>76,541</b>	<b>77,042</b>
<b>0~4</b>	<b>6,423</b>	<b>3,317</b>	<b>3,106</b>	<b>5,315</b>	<b>2,689</b>	<b>2,626</b>
0	1,198	640	558	960	460	500
1	1,225	629	596	956	482	474
2	1,314	662	652	1,062	528	534
3	1,300	659	641	1,122	585	537
4	1,386	727	659	1,215	634	581
<b>5~9</b>	<b>6,875</b>	<b>3,521</b>	<b>3,354</b>	<b>6,735</b>	<b>3,511</b>	<b>3,224</b>
5	1,328	681	647	1,299	702	597
6	1,400	707	693	1,321	680	641
7	1,322	658	664	1,344	693	651
8	1,436	743	693	1,352	686	666
9	1,389	732	657	1,419	750	669
<b>10~14</b>	<b>7,107</b>	<b>3,702</b>	<b>3,405</b>	<b>7,025</b>	<b>3,613</b>	<b>3,412</b>
10	1,346	686	660	1,358	699	659
11	1,418	731	687	1,416	739	677
12	1,441	732	709	1,376	689	687
13	1,442	776	666	1,455	742	713
14	1,460	777	683	1,420	744	676
<b>15~19</b>	<b>7,477</b>	<b>3,928</b>	<b>3,549</b>	<b>7,417</b>	<b>3,879</b>	<b>3,538</b>
15	1,446	711	735	1,390	706	684
16	1,492	771	721	1,447	733	714
17	1,449	729	720	1,459	741	718
18	1,474	805	669	1,504	802	702
19	1,616	912	704	1,617	897	720
<b>20~24</b>	<b>8,830</b>	<b>4,989</b>	<b>3,841</b>	<b>7,605</b>	<b>4,151</b>	<b>3,454</b>
20	1,756	1,013	743	1,660	864	796
21	1,865	1,077	788	1,661	931	730
22	1,851	1,054	797	1,530	834	696
23	1,717	992	725	1,390	790	600
24	1,641	853	788	1,364	732	632
<b>25~29</b>	<b>8,561</b>	<b>4,480</b>	<b>4,081</b>	<b>6,807</b>	<b>3,503</b>	<b>3,304</b>
25	1,684	880	804	1,367	729	638
26	1,679	859	820	1,333	674	659
27	1,735	894	841	1,377	708	669
28	1,725	929	796	1,379	728	651
29	1,738	918	820	1,351	664	687
<b>30~34</b>	<b>9,909</b>	<b>5,103</b>	<b>4,806</b>	<b>8,131</b>	<b>4,262</b>	<b>3,869</b>
30	1,816	924	892	1,505	787	718
31	1,863	928	935	1,576	817	759
32	2,002	1,017	985	1,647	842	805
33	2,086	1,097	989	1,667	893	774
34	2,142	1,137	1,005	1,736	923	813
<b>35~39</b>	<b>11,954</b>	<b>6,285</b>	<b>5,669</b>	<b>10,053</b>	<b>5,214</b>	<b>4,839</b>
35	2,322	1,205	1,117	1,793	936	857
36	2,399	1,254	1,145	1,889	937	952
37	2,450	1,288	1,162	2,050	1,045	1,005
38	2,496	1,338	1,158	2,138	1,149	989
39	2,287	1,200	1,087	2,183	1,147	1,036
<b>40~44</b>	<b>9,704</b>	<b>5,034</b>	<b>4,670</b>	<b>12,067</b>	<b>6,340</b>	<b>5,727</b>
40	2,135	1,105	1,030	2,347	1,220	1,127
41	2,185	1,125	1,060	2,439	1,296	1,143
42	2,015	1,074	941	2,491	1,299	1,192
43	1,954	1,003	951	2,467	1,317	1,150
44	1,415	727	688	2,323	1,208	1,115

(各年10月1日現在)

区 分	平成22年			平成27年		
	総 数	男	女	総 数	男	女
<b>45～49</b>	<b>8,753</b>	<b>4,494</b>	<b>4,259</b>	<b>9,846</b>	<b>5,124</b>	<b>4,722</b>
45	1,944	1,017	927	2,165	1,131	1,034
46	1,750	896	854	2,199	1,132	1,067
47	1,759	894	865	2,032	1,078	954
48	1,607	790	817	2,002	1,038	964
49	1,693	897	796	1,448	745	703
<b>50～54</b>	<b>8,983</b>	<b>4,401</b>	<b>4,582</b>	<b>8,770</b>	<b>4,502</b>	<b>4,268</b>
50	1,737	854	883	1,955	1,025	930
51	1,762	878	884	1,770	901	869
52	1,733	843	890	1,768	895	873
53	1,746	857	889	1,595	793	802
54	2,005	969	1,036	1,682	888	794
<b>55～59</b>	<b>11,740</b>	<b>5,657</b>	<b>6,083</b>	<b>8,844</b>	<b>4,304</b>	<b>4,540</b>
55	2,064	987	1,077	1,719	835	884
56	2,088	1,002	1,086	1,702	833	869
57	2,273	1,103	1,170	1,702	818	884
58	2,650	1,271	1,379	1,725	847	878
59	2,665	1,294	1,371	1,996	971	1,025
<b>60～64</b>	<b>14,769</b>	<b>7,225</b>	<b>7,544</b>	<b>11,490</b>	<b>5,482</b>	<b>6,008</b>
60	2,947	1,419	1,528	2,031	963	1,068
61	3,235	1,574	1,661	2,074	998	1,076
62	3,162	1,494	1,668	2,199	1,059	1,140
63	3,294	1,639	1,655	2,587	1,224	1,363
64	2,131	1,099	1,032	2,599	1,238	1,361
<b>65～69</b>	<b>11,711</b>	<b>6,021</b>	<b>5,690</b>	<b>14,230</b>	<b>6,874</b>	<b>7,356</b>
65	2,080	1,031	1,049	2,865	1,375	1,490
66	2,581	1,336	1,245	3,133	1,501	1,632
67	2,415	1,241	1,174	3,036	1,423	1,613
68	2,347	1,210	1,137	3,167	1,539	1,628
69	2,288	1,203	1,085	2,029	1,036	993
<b>70～74</b>	<b>8,687</b>	<b>4,310</b>	<b>4,377</b>	<b>11,089</b>	<b>5,570</b>	<b>5,519</b>
70	1,993	985	1,008	2,003	977	1,026
71	1,664	851	813	2,466	1,253	1,213
72	1,678	841	837	2,275	1,142	1,133
73	1,698	831	867	2,198	1,104	1,094
74	1,654	802	852	2,147	1,094	1,053
<b>75～79</b>	<b>6,108</b>	<b>2,798</b>	<b>3,310</b>	<b>7,811</b>	<b>3,715</b>	<b>4,096</b>
75	1,368	652	716	1,833	879	954
76	1,261	597	664	1,503	744	759
77	1,208	567	641	1,498	717	781
78	1,135	502	633	1,503	704	799
79	1,136	480	656	1,474	671	803
<b>80～84</b>	<b>4,080</b>	<b>1,582</b>	<b>2,498</b>	<b>5,028</b>	<b>2,124</b>	<b>2,904</b>
80	953	371	582	1,178	532	646
81	859	349	510	1,074	465	609
82	797	313	484	986	425	561
83	738	286	452	920	383	537
84	733	263	470	870	319	551
<b>85～89</b>	<b>2,258</b>	<b>661</b>	<b>1,597</b>	<b>2,945</b>	<b>974</b>	<b>1,971</b>
85	609	202	407	729	241	488
86	497	151	346	674	241	433
87	438	121	317	579	193	386
88	389	98	291	506	163	343
89	325	89	236	457	136	321

次頁へ続く

### 4-3 年齢別人口（続き）

（各年10月1日現在）

区分	平成22年			平成27年		
	総数	男	女	総数	男	女
<b>90～94</b>	<b>907</b>	<b>198</b>	<b>709</b>	<b>1,225</b>	<b>288</b>	<b>937</b>
90	287	69	218	375	109	266
91	171	39	132	287	77	210
92	180	35	145	227	45	182
93	142	27	115	187	31	156
94	127	28	99	149	26	123
<b>95～99</b>	<b>250</b>	<b>48</b>	<b>202</b>	<b>302</b>	<b>52</b>	<b>250</b>
95	80	14	66	117	24	93
96	65	14	51	65	11	54
97	44	9	35	53	6	47
98	34	7	27	41	9	32
99	27	4	23	26	2	24
<b>100～</b>	<b>19</b>	<b>3</b>	<b>16</b>	<b>48</b>	<b>11</b>	<b>37</b>
年齢不詳	386	206	180	800	359	441

注：1) 総数には「年齢不詳」を含む。

資料：行政管理課「国勢調査」

### 別掲 階級別人口の推移

単位：人・%

区分	幼年人口	割合	生産年齢人口	割合	老年人口	割合	合計
平成12年	21,298	14.1	108,644	71.9	21,112	14.0	151,054
(野田市)	16,514	13.8	86,080	71.8	17,222	14.4	119,816
(関宿町)	4,784	15.3	22,564	72.1	3,890	12.4	31,238
17	19,911	13.2	104,790	69.3	26,459	17.5	151,160
22	20,405	13.2	100,680	64.9	34,020	21.9	155,105
27	19,075	12.5	91,030	59.6	42,678	27.9	152,783

注：人口には「年齢不詳」を含まず。

幼年人口は「0～14歳」、生産年齢人口は「15～64歳」、老年人口は「65歳以上」をそれぞれ指す。

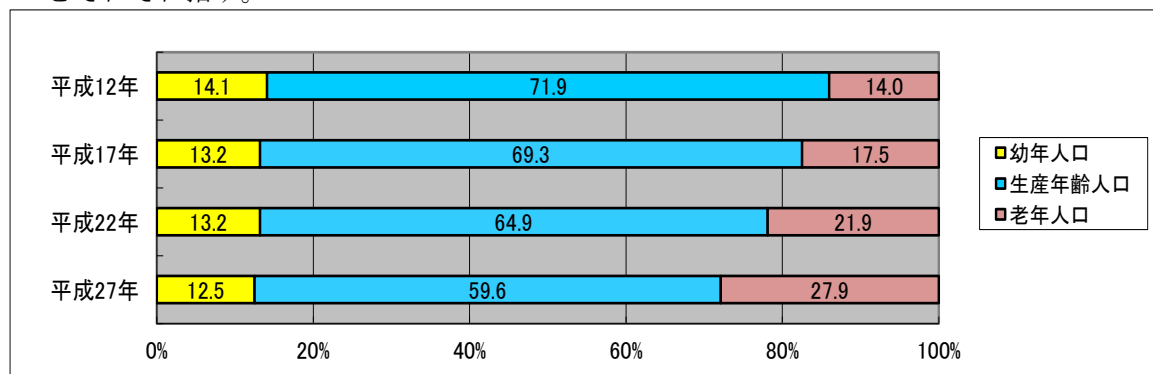

資料：行政管理課「国勢調査」

## 4-4 昼間人口

(各年10月1日現在)

区 分	昼間人口	常住人口 (夜間人口)	常住人口に対 する昼間人口 の割合 (%)	流 出 入 状 況			
				流入人口	流出人口	流出入の差	
昭和60年	94,960	105,937	89.64	14,688	25,659	△ 10,971	
平成 2	102,810	114,475	89.81	20,824	32,332	△ 11,508	
7	107,728	119,747	89.96	23,345	35,364	△ 12,019	
1 2	134,656	151,054	89.14	27,509	43,907	△ 16,398	
(野田市)	110,079	119,816	91.87	23,806	33,543	△ 9,737	
(関宿町)	24,577	31,238	78.68	3,703	10,364	△ 6,661	
1 7	137,559	151,160	91.00	24,202	37,803	△ 13,601	
2 2	144,581	155,491	93.00	24,804	35,714	△ 10,910	
2 7	144,018	153,583	93.77	25,678	35,243	△ 9,565	

注：人口には「年齢不詳」を含まず。

平成7年以前は、合併前の野田市の数値を記載している。

平成12年の野田市、関宿町を合算した数値の記載漏れを平成28年版統計書から訂正。

資料：行政管理課「国勢調査」

## 4-5 労働力状態・男女別15歳以上人口

(平成27年10月1日現在)

区 分	労働力状態												
	総 数	労働力人口							非労働力人口				不 詳
		総 数	就業者					完全 失業者	総 数	家 事	通 学	そ の 他	
			主 に 仕 事	家 事 の 事	ほ か 仕 事	通 学 の か た	わ ら 仕 事						
総数	133,708	75,875	72,703	57,908	11,634	1,640	1,521	3,172	52,396	19,974	7,657	24,765	5,437
男	66,369	44,148	41,981	39,153	1,020	918	890	2,167	19,173	2,254	4,214	12,705	3,048
女	67,339	31,727	30,722	18,755	10,614	722	631	1,005	33,223	17,720	3,443	12,060	2,389
(再掲)													
15～64歳	91,030	65,418	62,625	51,053	9,010	1,640	922	2,793	20,881	10,307	7,646	2,928	4,731
男	46,761	37,505	35,662	33,942	357	918	445	1,843	6,528	566	4,210	1,752	2,728
女	44,269	27,913	26,963	17,111	8,653	722	477	950	14,353	9,741	3,436	1,176	2,003

資料：行政管理課「国勢調査」

## 4-6 常住地による従業・通学市区町村別15歳以上 就業者数及び通学者数

(平成27年10月1日現在)

常 住 地 、 従 業 ・ 通 学 市 区 町 村	総 数	就 業 者	通 学 者
<b>1) 野田市に住んでいる 就業者・通学者</b>	<b>80,360</b>	<b>72,703</b>	<b>7,657</b>
<b>野田市に住んで 野田市で従業・通学</b>	<b>42,211</b>	<b>39,325</b>	<b>2,886</b>
自 宅	6,922	6,922	-
自 宅 外	35,289	32,403	2,886
<b>2) 野田市に住んで 他市区町村で従業・通学</b>	<b>35,726</b>	<b>31,184</b>	<b>4,542</b>
<b>県 内</b>	<b>12,502</b>	<b>10,370</b>	<b>2,132</b>
柏 市	5,667	4,838	829
流山市	3,000	2,461	539
松戸市	1,414	1,181	233
我孫子市	521	357	164
船橋市	426	362	64
千葉市	401	334	67
市川市	243	190	53
鎌ヶ谷市	146	103	43
習志野市	139	68	71
浦安市	127	109	18
その他	418	367	51
<b>県 外</b>	<b>22,573</b>	<b>20,210</b>	<b>2,363</b>
東 京 都	10,082	8,939	1,143
千代田区	1,483	1,350	133
港 区	1,032	1,009	23
中央区	1,018	1,011	7
その他	6,549	5,569	980
埼 玉 県	9,344	8,372	972
春日部市	2,248	1,981	267
さいたま市	1,590	1,384	206
越谷市	1,211	1,082	129
その他	4,295	3,925	370
茨 城 県	2,483	2,340	143
坂東市	647	647	-
つくば市	262	224	38
常総市	254	250	4
その他	1,320	1,219	101
神 奈 川 県	280	234	46
栃 木 県	124	104	20
群 馬 県	48	36	12
その他の県	212	185	27

注：1) には従業地・通学地「不詳」を含む。

2) には従業地・通学地「不詳」を含む。

資料：行政管理課「国勢調査」



#### 4-7 従業地・通学地による常住市区町村別15歳以上 就業者数及び通学者数

(平成27年10月1日現在)

従業地・通学地、 常住市区町村	総数	就業者	通学者
<b>1) 野田市に 従業・通学する者</b>	<b>70,875</b>	<b>62,865</b>	<b>8,010</b>
<b>野田市に住んで 野田市で従業・通学</b>	<b>42,211</b>	<b>39,325</b>	<b>2,886</b>
自宅	6,922	6,922	-
自宅外	35,289	32,403	2,886
<b>他市区町村に住んで 野田市で従業・通学</b>	<b>25,590</b>	<b>20,742</b>	<b>4,848</b>
<b>県内</b>	<b>11,074</b>	<b>8,885</b>	<b>2,189</b>
柏市	3,715	3,142	573
流山市	3,625	2,961	664
松戸市	1,241	991	250
我孫子市	665	558	107
船橋市	378	256	122
千葉市	300	169	131
市川市	193	122	71
鎌ヶ谷市	178	152	26
印西市	128	101	27
白井市	103	82	21
その他	548	351	197
<b>県外</b>	<b>14,516</b>	<b>11,857</b>	<b>2,659</b>
埼玉県	8,269	7,197	1,072
春日部市	2,953	2,759	194
越谷市	871	746	125
さいたま市	820	596	224
その他	3,625	3,096	529
茨城県	3,562	3,220	342
坂東市	1,290	1,218	72
境町	409	393	16
守谷市	276	252	24
その他	1,587	1,357	230
東京都	1,838	1,018	820
足立区	260	190	70
葛飾区	200	133	67
江戸川区	145	88	57
その他	1,233	607	626
神奈川県	395	146	249
栃木県	134	99	35
群馬県	74	50	24
その他の県	244	127	117

注：1) には従業地・通学地「不詳」で、野田市に常住している者を含む。

資料：行政管理課「国勢調査」

## 4-8 産業（大分類）、従業上の地位（8区分）、男女別15歳以上

区分	総数	A		B	C	D	E	F	G	H	I	J	K
		農業、 林業	うち 農業										
総数	<b>72,703</b>	<b>1,409</b>	<b>1,407</b>	<b>1</b>	<b>4</b>	<b>5,896</b>	<b>12,880</b>	<b>282</b>	<b>1,525</b>	<b>7,251</b>	<b>11,220</b>	<b>1,331</b>	<b>1,334</b>
雇用者総数	58,981	236	235	1	3	3,497	11,541	267	1,355	6,738	9,615	1,215	964
正規の職員・ 従業員	35,819	117	116	-	2	2,965	8,120	240	1,154	4,127	4,734	932	673
派遣社員	1,857	1	1	-	-	29	366	8	82	350	201	68	31
パート・アルバ イト・その他	21,305	118	118	1	1	503	3,055	19	119	2,261	4,680	215	260
役員	3,410	36	36	-	1	787	622	13	82	203	658	53	205
雇人のある業主	1,271	79	78	-	-	313	101	-	5	24	169	5	19
雇人のない業主	4,559	549	549	-	-	959	247	1	72	189	437	43	109
家族従業者	1,942	503	503	-	-	298	154	-	4	24	281	6	28
家庭内職者	172	-	-	-	-	-	133	-	-	-	-	-	-
従業上の地位 「不詳」	2,368	6	6	-	-	42	82	1	7	73	60	9	9
総数	<b>41,981</b>	<b>810</b>	<b>808</b>	<b>-</b>	<b>4</b>	<b>5,058</b>	<b>8,856</b>	<b>242</b>	<b>1,216</b>	<b>5,102</b>	<b>5,511</b>	<b>602</b>	<b>870</b>
雇用者総数	32,730	139	138	-	3	2,975	7,892	230	1,075	4,675	4,441	513	624
正規の職員・ 従業員	25,633	87	86	-	2	2,620	6,725	215	973	3,678	3,319	457	481
派遣社員	922	-	-	-	-	20	209	5	48	223	67	17	18
パート・アルバ イト・その他	6,175	52	52	-	1	335	958	10	54	774	1,055	39	125
役員	2,699	28	28	-	1	650	517	10	73	161	501	45	141
雇人のある業主	1,075	72	71	-	-	311	91	-	5	22	139	4	16
雇人のない業主	3,551	454	454	-	-	954	225	1	59	182	330	33	76
家族従業者	471	112	112	-	-	128	50	-	-	4	61	1	8
家庭内職者	25	-	-	-	-	-	20	-	-	-	-	-	-
従業上の地位 「不詳」	1,430	5	5	-	-	40	61	1	4	58	39	6	5
総数	<b>30,722</b>	<b>599</b>	<b>599</b>	<b>1</b>	<b>-</b>	<b>838</b>	<b>4,024</b>	<b>40</b>	<b>309</b>	<b>2,149</b>	<b>5,709</b>	<b>729</b>	<b>464</b>
雇用者総数	26,251	97	97	1	-	522	3,649	37	280	2,063	5,174	702	340
正規の職員・ 従業員	10,186	30	30	-	-	345	1,395	25	181	449	1,415	475	192
派遣社員	935	1	1	-	-	9	157	3	34	127	134	51	13
パート・アルバ イト・その他	15,130	66	66	1	-	168	2,097	9	65	1,487	3,625	176	135
役員	711	8	8	-	-	137	105	3	9	42	157	8	64
雇人のある業主	196	7	7	-	-	2	10	-	-	2	30	1	3
雇人のない業主	1,008	95	95	-	-	5	22	-	13	7	107	10	33
家族従業者	1,471	391	391	-	-	170	104	-	4	20	220	5	20
家庭内職者	147	-	-	-	-	-	113	-	-	-	-	-	-
従業上の地位 「不詳」	938	1	1	-	-	2	21	-	3	15	21	3	4

資料：行政管理課「国勢調査」

# 就業者数

(平成27年10月1日現在)

区分		L	M	N	O	P	Q	R	S	T	(再掲)	(再掲)	(再掲)
		学術研究、専門・技術サービス業	宿泊業、飲食サービス業	生活関連サービス業、娯楽業	教育、学習支援業	医療、福祉	複合サービス事業	サービス業(他に分類されないもの)	公務(他に分類されるものを除く)	分類不能の産業	第1次産業	第2次産業	第3次産業
総数	総数	1,772	3,431	2,975	2,811	7,464	422	4,977	1,777	3,941	1,410	18,780	48,572
	雇用者総数	1,181	2,859	2,253	2,524	7,011	409	4,064	1,777	1,471	237	15,041	42,232
	正規の職員・従業員	885	713	1,018	1,602	4,174	265	2,135	1,456	507	117	11,087	24,108
	派遣社員	44	38	39	45	119	7	190	11	228	1	395	1,233
	パート・アルバイト・その他	252	2,108	1,196	877	2,718	137	1,739	310	736	119	3,559	16,891
	役員	157	70	90	26	105	6	254	-	42	36	1,410	1,922
	雇人のある業主	79	138	101	41	111	-	53	-	33	79	414	745
	雇人のない業主	280	177	372	181	99	3	448	-	393	549	1,206	2,411
	家族従業者	69	169	135	26	77	-	80	-	88	503	452	899
	家庭内職者 従業上の地位「不詳」	-	-	2	-	-	-	37	-	-	-	133	39
「不詳」	6	18	22	13	61	4	41	-	1,914	6	124	324	
男	総数	1,218	1,215	1,211	1,299	1,674	266	3,235	1,380	2,212	810	13,918	25,041
	雇用者総数	761	934	880	1,196	1,421	254	2,576	1,380	761	139	10,870	20,960
	正規の職員・従業員	649	431	525	825	1,118	202	1,740	1,210	376	87	9,347	15,823
	派遣社員	19	21	26	16	18	3	99	2	111	-	229	582
	パート・アルバイト・その他	93	482	329	355	285	49	737	168	274	52	1,294	4,555
	役員	135	52	59	18	63	6	210	-	29	28	1,168	1,474
	雇人のある業主	71	85	65	20	99	-	49	-	26	72	402	575
	雇人のない業主	237	106	176	55	79	3	347	-	234	454	1,179	1,684
	家族従業者	9	32	20	4	-	-	21	-	21	112	178	160
	家庭内職者 従業上の地位「不詳」	-	-	-	-	-	-	5	-	-	-	20	5
「不詳」	5	6	11	6	12	3	27	-	1,141	5	101	183	
女	総数	554	2,216	1,764	1,512	5,790	156	1,742	397	1,729	600	4,862	23,531
	雇用者総数	420	1,925	1,373	1,328	5,590	155	1,488	397	710	98	4,171	21,272
	正規の職員・従業員	236	282	493	777	3,056	63	395	246	131	30	1,740	8,285
	派遣社員	25	17	13	29	101	4	91	9	117	1	166	651
	パート・アルバイト・その他	159	1,626	867	522	2,433	88	1,002	142	462	67	2,265	12,336
	役員	22	18	31	8	42	-	44	-	13	8	242	448
	雇人のある業主	8	53	36	21	12	-	4	-	7	7	12	170
	雇人のない業主	43	71	196	126	20	-	101	-	159	95	27	727
	家族従業者	60	137	115	22	77	-	59	-	67	391	274	739
	家庭内職者 従業上の地位「不詳」	-	-	2	-	-	-	32	-	-	-	113	34
「不詳」	1	12	11	7	49	1	14	-	773	1	23	141	

## 4-9 産業(大分類)、年齢(5歳階級)、男女別15歳以上就業者

総数											
男女 年齢 (5歳階級)	総数	A 農業、 林業	うち農業	B 漁業	C 鉱業、 採石業、 砂利 採取業	D 建設業	E 製造業	F 電気・ ガス・ 熱供給・ 水道業	G 情報 通信業	H 運輸業、 郵便業	I 卸売業、 小売業
<b>総数</b>	<b>72,703</b>	<b>1,409</b>	<b>1,407</b>	<b>1</b>	<b>4</b>	<b>5,896</b>	<b>12,880</b>	<b>282</b>	<b>1,525</b>	<b>7,251</b>	<b>11,220</b>
15～19歳	1,282	1	1	-	-	78	134	1	2	67	367
20～24	4,492	15	15	-	-	239	615	12	91	267	879
25～29	5,102	27	26	-	-	341	834	9	178	329	923
30～34	5,977	55	55	-	-	462	1,050	16	209	583	991
35～39	7,615	43	43	-	-	644	1,479	23	235	849	1,209
40～44	9,490	65	65	-	1	844	1,877	25	231	1,250	1,469
45～49	7,886	58	58	-	1	612	1,544	46	180	1,017	1,246
50～54	7,024	68	68	1	-	543	1,376	51	135	794	1,070
55～59	6,686	95	95	-	1	508	1,278	45	114	722	965
60～64	7,071	205	204	-	-	729	1,285	35	87	664	941
65～69	5,731	288	288	-	-	576	878	15	44	490	642
70～74	2,676	195	195	-	1	227	379	4	14	171	299
75～79	1,148	174	174	-	-	66	116	-	1	34	157
80～84	400	92	92	-	-	22	30	-	4	10	47
85歳以上	123	28	28	-	-	5	5	-	-	4	15
<b>男</b>	<b>41,981</b>	<b>810</b>	<b>808</b>	<b>-</b>	<b>4</b>	<b>5,058</b>	<b>8,856</b>	<b>242</b>	<b>1,216</b>	<b>5,102</b>	<b>5,511</b>
15～19歳	659	1	1	-	-	75	92	1	2	47	160
20～24	2,371	8	8	-	-	213	435	9	65	201	407
25～29	2,773	22	21	-	-	298	608	8	107	234	462
30～34	3,552	38	38	-	-	389	791	14	165	437	521
35～39	4,491	34	34	-	-	556	1,034	21	191	590	627
40～44	5,524	44	44	-	1	739	1,340	19	185	822	723
45～49	4,449	37	37	-	1	530	1,057	36	152	667	580
50～54	3,939	40	40	-	-	458	972	43	113	540	493
55～59	3,744	47	47	-	1	432	808	43	104	491	427
60～64	4,160	105	104	-	-	622	806	32	77	475	447
65～69	3,530	161	161	-	-	486	540	13	39	414	351
70～74	1,757	111	111	-	1	185	261	3	12	149	178
75～79	717	94	94	-	-	51	89	-	1	26	97
80～84	251	54	54	-	-	20	19	-	3	7	32
85歳以上	64	14	14	-	-	4	4	-	-	2	6
<b>女</b>	<b>30,722</b>	<b>599</b>	<b>599</b>	<b>1</b>	<b>-</b>	<b>838</b>	<b>4,024</b>	<b>40</b>	<b>309</b>	<b>2,149</b>	<b>5,709</b>
15～19歳	623	-	-	-	-	3	42	-	-	20	207
20～24	2,121	7	7	-	-	26	180	3	26	66	472
25～29	2,329	5	5	-	-	43	226	1	71	95	461
30～34	2,425	17	17	-	-	73	259	2	44	146	470
35～39	3,124	9	9	-	-	88	445	2	44	259	582
40～44	3,966	21	21	-	-	105	537	6	46	428	746
45～49	3,437	21	21	-	-	82	487	10	28	350	666
50～54	3,085	28	28	1	-	85	404	8	22	254	577
55～59	2,942	48	48	-	-	76	470	2	10	231	538
60～64	2,911	100	100	-	-	107	479	3	10	189	494
65～69	2,201	127	127	-	-	90	338	2	5	76	291
70～74	919	84	84	-	-	42	118	1	2	22	121
75～79	431	80	80	-	-	15	27	-	-	8	60
80～84	149	38	38	-	-	2	11	-	1	3	15
85歳以上	59	14	14	-	-	1	1	-	-	2	9

# 数（総数及び雇用者）

（平成27年10月1日現在）

総 数											
男女 年齢 (5歳階級)	J 金融業、 保険業	K 不動産 業、 物品賃貸 業	L 学術研 究、専 門・技術 サービス 業	M 宿泊業、 飲食サ ービス業	N 生活関連 サービス 業、 娯楽業	O 教育、 学習支援 業	P 医療、 福祉	Q 複合サ ービス事 業	R サービス 業（他に 分類され ないもの）	S 公務 （他に分 類される ものを除 く）	T 分類 不能の 産業
<b>総 数</b>	<b>1,331</b>	<b>1,334</b>	<b>1,772</b>	<b>3,431</b>	<b>2,975</b>	<b>2,811</b>	<b>7,464</b>	<b>422</b>	<b>4,977</b>	<b>1,777</b>	<b>3,941</b>
15～19歳	3	3	5	293	57	57	47	2	38	8	119
20～24	64	53	71	479	293	312	533	21	192	71	285
25～29	113	85	134	219	261	295	688	36	222	136	272
30～34	99	102	124	254	263	211	725	36	344	119	334
35～39	101	115	195	326	263	223	861	50	476	141	382
40～44	141	148	218	376	355	226	959	72	575	212	446
45～49	176	103	179	288	284	233	813	51	518	216	321
50～54	185	120	161	231	194	349	756	46	439	256	249
55～59	186	91	155	242	188	391	705	70	440	285	205
60～64	176	164	202	270	272	262	632	31	650	170	296
65～69	52	179	175	280	315	149	494	5	661	99	389
70～74	26	99	102	122	143	69	188	2	304	48	283
75～79	8	39	34	41	68	23	47	-	100	14	226
80～84	1	24	14	10	14	10	12	-	12	2	96
85歳以上	-	9	3	-	5	1	4	-	6	-	38
<b>男</b>	<b>602</b>	<b>870</b>	<b>1,218</b>	<b>1,215</b>	<b>1,211</b>	<b>1,299</b>	<b>1,674</b>	<b>266</b>	<b>3,235</b>	<b>1,380</b>	<b>2,212</b>
15～19歳	1	2	2	128	20	34	9	-	22	7	56
20～24	24	30	32	226	105	146	108	8	108	50	196
25～29	32	42	79	76	75	114	196	22	146	99	153
30～34	27	66	72	89	108	97	193	24	239	96	186
35～39	30	74	128	107	120	92	224	37	307	104	215
40～44	46	91	149	119	142	80	193	54	358	154	265
45～49	77	73	118	91	124	90	122	28	328	156	182
50～54	73	63	102	69	74	149	111	26	274	205	134
55～59	112	65	119	65	68	177	122	47	268	231	117
60～64	135	114	149	85	100	155	135	16	424	137	146
65～69	27	132	143	83	148	106	155	3	439	82	208
70～74	12	73	85	51	80	39	73	1	235	43	165
75～79	5	27	25	22	37	14	23	-	74	14	118
80～84	1	13	13	4	6	5	8	-	7	2	57
85歳以上	-	5	2	-	4	1	2	-	6	-	14
<b>女</b>	<b>729</b>	<b>464</b>	<b>554</b>	<b>2,216</b>	<b>1,764</b>	<b>1,512</b>	<b>5,790</b>	<b>156</b>	<b>1,742</b>	<b>397</b>	<b>1,729</b>
15～19歳	2	1	3	165	37	23	38	2	16	1	63
20～24	40	23	39	253	188	166	425	13	84	21	89
25～29	81	43	55	143	186	181	492	14	76	37	119
30～34	72	36	52	165	155	114	532	12	105	23	148
35～39	71	41	67	219	143	131	637	13	169	37	167
40～44	95	57	69	257	213	146	766	18	217	58	181
45～49	99	30	61	197	160	143	691	23	190	60	139
50～54	112	57	59	162	120	200	645	20	165	51	115
55～59	74	26	36	177	120	214	583	23	172	54	88
60～64	41	50	53	185	172	107	497	15	226	33	150
65～69	25	47	32	197	167	43	339	2	222	17	181
70～74	14	26	17	71	63	30	115	1	69	5	118
75～79	3	12	9	19	31	9	24	-	26	-	108
80～84	-	11	1	6	8	5	4	-	5	-	39
85歳以上	-	4	1	-	1	-	2	-	-	-	24

## 4-9 産業(大分類)、年齢(5歳階級)、男女別15歳以上就業者

### 1) 雇 用 者

男女 年齢 (5歳階級)	総数	A 農業、 林業	うち農業	B 漁業	C 鉱業、 採石業、 砂利 採取業	D 建設業	E 製造業	F 電気・ ガス・ 熱供給・ 水道業	G 情報 通信業	H 運輸業、 郵便業	I 卸売業、 小売業
<b>総 数</b>	<b>62,391</b>	<b>272</b>	<b>271</b>	<b>1</b>	<b>4</b>	<b>4,284</b>	<b>12,163</b>	<b>280</b>	<b>1,437</b>	<b>6,941</b>	<b>10,273</b>
15～19歳	1,244	-	-	-	-	74	129	1	2	67	363
20～24	4,269	12	12	-	-	205	608	12	90	263	867
25～29	4,754	14	13	-	-	276	812	9	174	324	906
30～34	5,431	23	23	-	-	356	1,014	16	200	571	953
35～39	6,826	25	25	-	-	473	1,426	23	219	820	1,148
40～44	8,495	29	29	-	1	611	1,805	25	213	1,215	1,389
45～49	7,057	22	22	-	1	440	1,485	46	168	991	1,167
50～54	6,280	18	18	1	-	388	1,349	51	128	762	981
55～59	5,879	22	22	-	1	376	1,222	44	103	686	876
60～64	5,829	30	30	-	-	499	1,197	35	84	625	833
65～69	4,120	46	46	-	-	386	745	15	41	436	484
70～74	1,597	17	17	-	1	139	283	3	10	143	195
75～79	455	11	11	-	-	39	70	-	1	27	81
80～84	125	3	3	-	-	17	14	-	4	7	22
85歳以上	30	-	-	-	-	5	4	-	-	4	8
<b>男</b>	<b>35,429</b>	<b>167</b>	<b>166</b>	<b>-</b>	<b>4</b>	<b>3,625</b>	<b>8,409</b>	<b>240</b>	<b>1,148</b>	<b>4,836</b>	<b>4,942</b>
15～19歳	634	-	-	-	-	71	89	1	2	47	159
20～24	2,222	5	5	-	-	183	430	9	64	197	402
25～29	2,549	12	11	-	-	243	595	8	103	229	453
30～34	3,199	16	16	-	-	299	772	14	158	428	502
35～39	3,972	19	19	-	-	399	1,003	21	178	571	589
40～44	4,840	16	16	-	1	525	1,293	19	173	792	671
45～49	3,884	14	14	-	1	372	1,018	36	143	643	522
50～54	3,465	10	10	-	-	323	955	43	108	513	436
55～59	3,238	10	10	-	1	317	777	42	96	459	375
60～64	3,403	17	17	-	-	417	757	32	75	442	383
65～69	2,533	27	27	-	-	321	459	13	36	363	258
70～74	1,083	13	13	-	1	110	198	2	8	125	122
75～79	305	6	6	-	-	26	52	-	1	19	52
80～84	83	2	2	-	-	15	8	-	3	6	14
85歳以上	19	-	-	-	-	4	3	-	-	2	4
<b>女</b>	<b>26,962</b>	<b>105</b>	<b>105</b>	<b>1</b>	<b>-</b>	<b>659</b>	<b>3,754</b>	<b>40</b>	<b>289</b>	<b>2,105</b>	<b>5,331</b>
15～19歳	610	-	-	-	-	3	40	-	-	20	204
20～24	2,047	7	7	-	-	22	178	3	26	66	465
25～29	2,205	2	2	-	-	33	217	1	71	95	453
30～34	2,232	7	7	-	-	57	242	2	42	143	451
35～39	2,854	6	6	-	-	74	423	2	41	249	559
40～44	3,655	13	13	-	-	86	512	6	40	423	718
45～49	3,173	8	8	-	-	68	467	10	25	348	645
50～54	2,815	8	8	1	-	65	394	8	20	249	545
55～59	2,641	12	12	-	-	59	445	2	7	227	501
60～64	2,426	13	13	-	-	82	440	3	9	183	450
65～69	1,587	19	19	-	-	65	286	2	5	73	226
70～74	514	4	4	-	-	29	85	1	2	18	73
75～79	150	5	5	-	-	13	18	-	-	8	29
80～84	42	1	1	-	-	2	6	-	1	1	8
85歳以上	11	-	-	-	-	1	1	-	-	2	4

# 数（総数及び雇用者）（続き）

（平成27年10月1日現在）

1) 雇 用 者											
男女 年齢 (5歳階級)	J 金融業、 保険業	K 不動産 業、 物品賃貸 業	L 学術研 究・専 門・技術 サービス 業	M 宿泊業、 飲食サ ービス業	N 生活関連 サービス 業、 娯楽 業	O 教育、 学習支援 業	P 医療、 福祉	Q 複合サ ービス事 業	R サービス 業（他に 分類され ないもの）	S 公務 （他に分 類される ものを除 く）	T 分類 不能の 産業
<b>総 数</b>	<b>1,268</b>	<b>1,169</b>	<b>1,338</b>	<b>2,929</b>	<b>2,343</b>	<b>2,550</b>	<b>7,116</b>	<b>415</b>	<b>4,318</b>	<b>1,777</b>	<b>1,513</b>
15～19歳	3	3	5	292	56	56	47	2	35	8	101
20～24	63	51	65	473	288	307	524	21	177	71	172
25～29	111	83	123	214	247	284	681	36	211	136	113
30～34	97	100	109	240	233	201	700	35	317	119	147
35～39	96	113	165	289	217	209	831	50	419	141	162
40～44	137	141	178	345	281	200	920	71	528	212	194
45～49	169	97	146	255	222	204	776	51	458	216	143
50～54	177	112	123	201	158	314	718	46	387	256	110
55～59	176	78	124	188	143	358	667	67	393	285	70
60～64	164	134	143	182	198	237	583	30	586	170	99
65～69	46	152	94	166	195	120	449	5	532	99	109
70～74	25	71	44	65	81	44	169	1	205	48	53
75～79	3	20	15	17	22	11	37	-	61	14	26
80～84	1	12	4	2	2	5	10	-	6	2	14
85歳以上	-	2	-	-	-	-	4	-	3	-	-
<b>男</b>	<b>558</b>	<b>765</b>	<b>896</b>	<b>986</b>	<b>939</b>	<b>1,214</b>	<b>1,484</b>	<b>260</b>	<b>2,786</b>	<b>1,380</b>	<b>790</b>
15～19歳	1	2	2	127	19	33	9	-	20	7	45
20～24	23	29	29	221	103	146	108	8	100	50	115
25～29	30	41	73	73	69	110	193	22	140	99	56
30～34	26	65	62	83	93	93	181	23	217	96	71
35～39	28	73	108	83	96	91	209	37	271	104	92
40～44	44	87	122	104	112	74	171	53	333	154	96
45～49	75	68	95	75	89	81	104	28	292	156	72
50～54	67	58	77	54	61	142	92	26	242	205	53
55～59	103	55	95	42	50	166	98	45	242	231	34
60～64	124	98	109	47	67	147	108	15	381	137	47
65～69	24	111	75	39	105	93	126	3	342	82	56
70～74	11	57	33	27	57	27	59	-	157	43	33
75～79	1	13	12	10	16	8	17	-	44	14	14
80～84	1	7	4	1	2	3	7	-	2	2	6
85歳以上	-	1	-	-	-	-	2	-	3	-	-
<b>女</b>	<b>710</b>	<b>404</b>	<b>442</b>	<b>1,943</b>	<b>1,404</b>	<b>1,336</b>	<b>5,632</b>	<b>155</b>	<b>1,532</b>	<b>397</b>	<b>723</b>
15～19歳	2	1	3	165	37	23	38	2	15	1	56
20～24	40	22	36	252	185	161	416	13	77	21	57
25～29	81	42	50	141	178	174	488	14	71	37	57
30～34	71	35	47	157	140	108	519	12	100	23	76
35～39	68	40	57	206	121	118	622	13	148	37	70
40～44	93	54	56	241	169	126	749	18	195	58	98
45～49	94	29	51	180	133	123	672	23	166	60	71
50～54	110	54	46	147	97	172	626	20	145	51	57
55～59	73	23	29	146	93	192	569	22	151	54	36
60～64	40	36	34	135	131	90	475	15	205	33	52
65～69	22	41	19	127	90	27	323	2	190	17	53
70～74	14	14	11	38	24	17	110	1	48	5	20
75～79	2	7	3	7	6	3	20	-	17	-	12
80～84	-	5	-	1	-	2	3	-	4	-	8
85歳以上	-	1	-	-	-	-	2	-	-	-	-

注：1) には「役員」を含む。

資料：行政管理課「国勢調査」

## 4-10 配偶関係・年齢（5歳階級）、男女別15歳以上人口

(平成27年10月1日現在)

年 齢	男						女					
	総数	未婚	有配偶	死別	離別	配偶関係 「不詳」	総数	未婚	有配偶	死別	離別	配偶関係 「不詳」
<b>総数</b>	<b>66,369</b>	<b>21,700</b>	<b>39,247</b>	<b>2,120</b>	<b>2,558</b>	<b>744</b>	<b>67,339</b>	<b>14,428</b>	<b>39,348</b>	<b>8,962</b>	<b>4,038</b>	<b>563</b>
15～19歳	3,879	3,844	11	1	-	23	3,538	3,510	18	-	3	7
20～24	4,151	3,825	210	2	8	106	3,454	3,099	301	2	17	35
25～29	3,503	2,649	730	1	36	87	3,304	2,098	1,073	2	88	43
30～34	4,262	2,259	1,841	3	91	68	3,869	1,390	2,208	9	206	56
35～39	5,214	2,086	2,883	7	165	73	4,839	1,100	3,276	13	374	76
40～44	6,340	2,215	3,703	18	315	89	5,727	1,057	4,005	34	562	69
45～49	5,124	1,494	3,231	19	329	51	4,722	668	3,442	52	536	24
50～54	4,502	974	3,123	39	333	33	4,268	429	3,285	110	426	18
55～59	4,304	738	3,151	60	307	48	4,540	250	3,611	229	415	35
60～64	5,482	679	4,339	115	300	49	6,008	203	4,902	515	358	30
65～69	6,874	547	5,685	283	317	42	7,356	201	5,683	978	457	37
70～74	5,570	222	4,728	371	216	33	5,519	148	3,818	1,277	236	40
75～79	3,715	109	3,137	358	94	17	4,096	112	2,239	1,541	165	39
80～84	2,124	34	1,686	353	38	13	2,904	75	1,043	1,657	101	28
85～89	974	20	631	309	5	9	1,971	69	374	1,448	62	18
90～94	288	5	135	143	4	1	937	14	61	827	28	7
95～99	52	-	20	31	-	1	250	4	8	233	4	1
100歳以上	11	-	3	7	-	1	37	1	1	35	-	-

資料：行政管理課「国勢調査」

## 4-11 国籍、男女別外国人数

(平成27年10月1日現在)

区分	総数	韓国 朝鮮	中国	フィリ ピン	タイ	インド ネシア	ベトナム	インド	イギリス	アメリカ	ブラジル	ペルー	1)その他
総数	1,638	138	360	386	88	37	49	24	8	15	44	14	475
男	670	47	120	98	16	23	39	14	6	12	25	3	267
女	968	91	240	288	72	14	10	10	2	3	19	11	208

注：1)には無国籍及び国名「不詳」も含む。

資料：行政管理課「国勢調査」



#### 4-12 住宅の建て方別住宅に住む一般世帯数、一般世帯人員、1世帯当たり人員

(平成27年10月1日現在)

	世帯数	世帯人員	1世帯当たり人員
<b>総数</b>	<b>58,899</b>	<b>149,861</b>	<b>2.54</b>
<b>一戸建</b>	<b>45,547</b>	<b>126,716</b>	<b>2.78</b>
<b>長屋建</b>	<b>677</b>	<b>1,362</b>	<b>2.01</b>
<b>共同住宅</b>	<b>12,591</b>	<b>21,601</b>	<b>1.72</b>
1・2階建	8,744	13,953	1.60
3～5階建	2,665	4,819	1.81
6～10階建	710	1,644	2.32
11～14階建	472	1,185	2.51
15階建以上	-	-	-
<b>その他</b>	<b>84</b>	<b>182</b>	<b>2.17</b>

資料：行政管理課「国勢調査」

#### 4-13 住居の種類・住宅の所有の関係別一般世帯数、一般世帯人員、1世帯当たり人員

(平成27年10月1日現在)

	世帯数	世帯人員	1世帯当たり人員
<b>一般世帯</b>	<b>59,638</b>	<b>151,028</b>	<b>2.53</b>
<b>住宅に住む一般世帯</b>	<b>58,899</b>	<b>149,861</b>	<b>2.54</b>
<b>主世帯</b>	<b>58,406</b>	<b>148,855</b>	<b>2.55</b>
持ち家	45,164	125,723	2.78
公営・公団・公社の借家	919	1,919	2.09
民営借家	11,749	20,086	1.71
給与住宅	574	1,127	1.96
<b>間借り</b>	<b>493</b>	<b>1,006</b>	<b>2.04</b>
<b>住宅以外に住む一般世帯</b>	<b>739</b>	<b>1,167</b>	<b>1.58</b>

資料：行政管理課「国勢調査」

#### 4-14 男女別常住地・従業地就業人口（15歳以上）

（平成27年10月1日現在）

区分	1) 常住地による就業者数								2) 従業地による就業者数					
	総数	野田市で従業			他市区町村で従業				3) 総数	野田市に常住(再掲)		他市区町村に常住		
		自宅	自宅外	県内	県外	従業市区町村不詳	県内	県外						
総数	72,703	39,325	6,922	32,403	31,184	10,370	20,210	604	62,865	39,325	20,742	8,885	11,857	
男	41,981	19,515	4,012	15,503	21,131	6,187	14,507	437	35,661	19,515	14,374	6,061	8,313	
女	30,722	19,810	2,910	16,900	10,053	4,183	5,703	167	27,204	19,810	6,368	2,824	3,544	

注：1) は野田市民の就業者数を指す。

2) は野田市に勤務する就業者数を指す。

3) には従業地「不詳」で、野田市に常住しているものを含む。

資料：行政管理課「国勢調査」

#### 4-15 世帯の種類、家族類型別世帯数及び人員

区分	親 族 世 帯						
	総数	総数	核 家 族 世 帯				女親と子供から成る世帯
			総数	夫婦のみの世帯	夫婦と子供から成る世帯	男親と子供から成る世帯	
一般世帯数	59,638	43,414	37,546	13,199	18,568	1,049	4,730
一般世帯人員	151,028	133,919	108,063	26,398	67,967	2,406	11,292

（平成27年10月1日現在）

区分	親 族 世 帯										非親族世帯	単独世帯	世帯の家族類型「不詳」	
	その他	夫婦とひとり親から成る世帯	夫婦・子供と両親から成る世帯	夫婦・子供とひとり親から成る世帯	夫婦と他の親族から成る世帯	夫婦・親と他の親族から成る世帯	夫婦・親と他の親族から成る世帯	兄弟姉妹のみから成る世帯	他に分類されない親族世帯					
総数	5,868	200	764	916	1,731	144	636	103	317	346	711	483	15,727	14
人員	25,856	800	2,292	5,374	8,142	471	2,987	549	2,074	723	2,444	1,344	15,727	38

資料：行政管理課「国勢調査」

#### 4-16 都市計画の地域区分別世帯数及び人口

（平成27年10月1日現在）

区分	人 口					世 帯 数			世帯人員	
	総数	うち		男	女	総数	一般世帯	施設等の世帯	一般世帯	施設等の世帯
		15歳未満	65歳以上							
総数	153,583	19,075	42,678	76,541	77,042	59,712	59,638	74	151,028	2,555
都市計画区域	153,583	19,075	42,678	76,541	77,042	59,712	59,638	74	151,028	2,555
市街化区域	117,715	15,763	30,702	58,730	58,985	47,199	47,165	34	116,638	1,077
工業区域	8,485	1,145	2,038	4,218	4,267	3,379	3,377	2	8,483	2
商業区域	8,858	975	2,600	4,359	4,499	3,665	3,662	3	8,836	22
住居区域	100,372	13,643	26,064	50,153	50,219	40,155	40,126	29	99,319	1,053
市街化調整区域	35,868	3,312	11,976	17,811	18,057	12,513	12,473	40	34,390	1,478
非線引きの区域	-	-	-	-	-	-	-	-	-	-
都市計画区域以外の区域	-	-	-	-	-	-	-	-	-	-

資料：行政管理課「国勢調査」

# 5 事業所





## 5-1 産業（大分類）別事業所数及び従業者数

(平成21年7月1日現在)

(平成24年2月1日現在)

(平成26年7月1日現在)

(平成28年6月1日現在)

産業大分類	平成21年		平成24年		平成26年		平成28年	
	事業所数	従業者数	事業所数	従業者数	事業所数	従業者数	事業所数	従業者数
<b>A～S 全産業</b>	<b>5,393</b>	<b>59,374</b>	<b>4,825</b>	<b>54,452</b>	<b>5,078</b>	<b>59,028</b>	<b>4,804</b>	<b>54,393</b>
A～B 農林漁業	17	204	16	194	22	184	19	187
C 鉱業、採石業、砂利採取業	1	2	1	2	-	-	-	-
D 建設業	680	3,674	607	3,271	594	2,927	575	2,930
E 製造業	675	12,878	648	12,281	649	12,577	611	12,207
F 電気・ガス・熱供給・水道業	9	177	8	115	11	141	4	158
G 情報通信業	20	157	20	134	15	88	12	72
H 運輸業、郵便業	243	7,420	225	8,335	259	7,704	262	7,834
I 卸売業、小売業	1,363	12,025	1,166	9,647	1,183	10,986	1,158	9,753
J 金融業、保険業	50	635	47	679	53	609	46	612
K 不動産業、物品賃貸業	291	979	266	831	266	837	270	923
L 学術研究、 専門・技術サービス業	160	1,115	137	816	146	1,140	128	983
M 宿泊業、飲食サービス業	536	4,371	491	4,513	481	4,077	466	3,652
N 生活関連サービス業、娯楽業	495	2,986	454	2,939	465	3,043	446	2,897
O 教育、学習支援業	190	3,566	125	2,288	182	3,482	132	2,359
P 医療、福祉	299	5,026	277	4,595	401	6,876	355	6,422
Q 複合サービス業	29	346	27	256	26	492	24	493
R サービス業 (他に分類されないもの)	310	2,782	310	3,556	301	2,860	296	2,911
S 公務 (他に分類されるものを除く)	25	1,031	…	…	24	1,005	…	…

注：従業者数は男女別の不詳も含む。

平成24年、28年は「S 公務」は調査対象外となっている。

資料：行政管理課「平成21年経済センサス基礎調査」、「平成24年経済センサス活動調査」、「平成26年経済センサス基礎調査」、「平成28年経済センサス活動調査」

## 5-2 産業(中分類)別事業所数及び従業者数

産業中分類	事業所数	従業者数			産業中分類	事業所数	従業者数		
		総数	男	女			総数	男	女
<b>A～S 全産業</b>	<b>4,804</b>	<b>54,393</b>	<b>30,454</b>	<b>23,380</b>	25 はん用機械器具製造業	30	365	287	78
<b>A 農業、林業</b>	<b>19</b>	<b>187</b>	<b>142</b>	<b>36</b>	26 生産用機械器具製造業	52	587	487	100
01 農業	19	187	142	36	27 業務用機械器具製造業	6	209	62	147
02 林業	-	-	-	-	28 電子部品・デバイス・電子回路製造業	15	389	289	100
<b>B 漁業</b>	-	-	-	-	29 電気機械器具製造業	19	460	338	122
03 漁業(水産養殖業を除く)	-	-	-	-	30 情報通信機械器具製造業	2	24	11	13
04 水産養殖業	-	-	-	-	31 輸送用機械器具製造業	15	301	270	31
<b>C 鉱業、採石業、砂利採取業</b>	-	-	-	-	32 その他の製造業	38	251	105	146
05 鉱業, 採石業, 砂利採取業	-	-	-	-	<b>F 電気・ガス・熱供給・水道業</b>	<b>4</b>	<b>158</b>	<b>138</b>	<b>20</b>
<b>D 建設業</b>	<b>575</b>	<b>2,930</b>	<b>2,335</b>	<b>538</b>	33 電気業	1	98	86	12
06 総合工事業	246	1,367	1,102	259	34 ガス業	1	42	34	8
07 職別工事業 (設備工事業を除く)	213	1,023	822	170	35 熱供給業	-	-	-	-
08 設備工事業	116	540	411	109	36 水道業	2	18	18	-
<b>E 製造業</b>	<b>611</b>	<b>12,207</b>	<b>8,244</b>	<b>3,960</b>	<b>G 情報通信業</b>	<b>12</b>	<b>72</b>	<b>35</b>	<b>37</b>
09 食料品製造業	61	3,708	2,083	1,625	37 通信業	-	-	-	-
10 飲料・たばこ・飼料製造業	3	67	47	20	38 放送業	-	-	-	-
11 繊維工業	23	174	69	105	39 情報サービス業	9	58	24	34
12 木材・木製品製造業 (家具を除く)	5	70	60	10	40 インターネット附随サービス業	1	8	7	1
13 家具・装備品製造業	15	241	196	45	41 映像・音声・文字情報制作業	2	6	4	2
14 パルプ・紙・紙加工品製造業	33	955	676	279	<b>H 運輸業、郵便業</b>	<b>262</b>	<b>7,834</b>	<b>5,511</b>	<b>2,251</b>
15 印刷・同関連業	30	600	394	203	42 鉄道業	5	374	374	-
16 化学工業	22	838	687	151	43 道路旅客運送業	18	316	285	31
17 石油製品・石炭製品製造業	5	176	145	31	44 道路貨物運送業	157	3,994	3,239	712
18 プラスチック製品製造業 (別掲を除く)	54	825	522	303	45 水運業	1	8	8	-
19 ゴム製品製造業	21	200	120	80	46 航空運輸業	-	-	-	-
20 なめし革・同製品・毛皮製造業	11	37	15	22	47 倉庫業	45	2,268	1,084	1,155
21 窯業・土石製品製造業	19	235	194	41	48 運輸に附帯するサービス業	36	874	521	353
22 鉄鋼業	6	89	75	14	49 郵便業(信書便事業を含む)	-	-	-	-
23 非鉄金属製造業	15	305	257	48	<b>I 卸売業、小売業</b>	<b>1,158</b>	<b>9,753</b>	<b>4,820</b>	<b>4,861</b>
24 金属製品製造業	111	1,101	855	246	50 各種商品卸売業	1	7	6	1
					51 繊維・衣服等卸売業	15	251	111	140

注：総数は男女別の不詳を含む。

「S 公務」は調査対象外となっている。

資料：行政管理課「平成28年経済センサスー活動調査」

(平成28年6月1日現在)

産業中分類	事業所数	従業者数		
		総数	男	女
52 飲食料品卸売業	48	553	349	200
53 建築材料、鉱物・金属材料等卸売業	89	511	369	142
54 機械器具卸売業	59	365	255	80
55 その他の卸売業	71	556	349	207
56 各種商品小売業	3	353	112	241
57 織物・衣服・身の回り品小売業	84	409	79	330
58 飲食料品小売業	256	3,067	1,134	1,933
59 機械器具小売業	197	1,217	912	302
60 その他の小売業	314	2,287	1,044	1,208
61 無店舗小売業	21	177	100	77
<b>J 金融業、保険業</b>	<b>46</b>	<b>612</b>	<b>226</b>	<b>386</b>
62 銀行業	9	229	90	139
63 協同組織金融業	3	56	27	29
64 貸金業、クレジットカード業等非預金信用機関	1	2	1	1
65 金融商品取引業、商品先物取引業	5	48	34	14
66 補助的金融業等	-	-	-	-
67 保険業（保険媒介代理業、保険サービス業を含む）	28	277	74	203
<b>K 不動産業、物品賃貸業</b>	<b>270</b>	<b>923</b>	<b>544</b>	<b>375</b>
68 不動産取引業	54	171	91	76
69 不動産賃貸業・管理業	180	509	262	247
70 物品賃貸業	36	243	191	52
<b>L 学術研究、専門・技術サービス業</b>	<b>128</b>	<b>983</b>	<b>661</b>	<b>318</b>
71 学術・開発研究機関	6	350	240	110
72 専門サービス業（他に分類されないもの）	54	288	170	118
73 広告業	1	3	-	3
74 技術サービス業（他に分類されないもの）	67	342	251	87
<b>M 宿泊業、飲食サービス業</b>	<b>466</b>	<b>3,652</b>	<b>1,276</b>	<b>2,356</b>
75 宿泊業	14	67	20	47
76 飲食店	408	2,961	1,108	1,833
77 持ち帰り・配達飲食サービス業	44	624	148	476

産業中分類	事業所数	従業者数		
		総数	男	女
<b>N 生活関連サービス業、娯楽業</b>	<b>446</b>	<b>2,897</b>	<b>1,290</b>	<b>1,604</b>
78 洗濯・理容・美容・浴場業	336	1,313	470	843
79 その他の生活関連サービス業	54	162	79	83
80 娯楽業	56	1,422	741	678
<b>O 教育、学習支援業</b>	<b>132</b>	<b>2,359</b>	<b>1,587</b>	<b>771</b>
81 学校教育	15	1,779	1,272	507
82 その他の教育・学習支援業	117	580	315	264
<b>P 医療、福祉</b>	<b>355</b>	<b>6,422</b>	<b>1,655</b>	<b>4,583</b>
83 医療業	211	3,397	978	2,471
84 保健衛生	-	-	-	-
85 社会保険・社会福祉・介護事業	144	3,025	677	2,166
<b>Q 複合サービス事業</b>	<b>24</b>	<b>493</b>	<b>302</b>	<b>191</b>
86 郵便局	14	371	229	142
87 協同組合（他に分類されないもの）	10	122	73	49
<b>R サービス業（他に分類されないもの）</b>	<b>296</b>	<b>2,911</b>	<b>1,688</b>	<b>1,093</b>
88 廃棄物処理業	32	295	220	60
89 自動車整備業	88	416	317	99
90 機械等修理業（別掲を除く）	18	87	68	19
91 職業紹介・労働者派遣業	9	373	221	152
92 その他の事業サービス業	59	1,429	671	643
93 政治・経済・文化団体	21	88	46	42
94 宗教	69	223	145	78
95 その他のサービス業	-	-	-	-
<b>S 公務（他に分類されるものを除く）</b>	<b>...</b>	<b>...</b>	<b>...</b>	<b>...</b>
97 国家公務	...	...	...	...
98 地方公務	...	...	...	...

# 5-3 字別、産業（大分類）別事業所数及び従業者数

町丁・大字	総 数				A～B		C		D		E		F		G		H	
	事業所数	従 業 者 数			農林漁業		鉱業、採石業、砂利採取業		建設業		製造業		電気・ガス・熱供給・水道業		情報通信業		運輸業、郵便業	
		総数	男	女	事業所数	従業者数	事業所数	従業者数	事業所数	従業者数	事業所数	従業者数	事業所数	従業者数	事業所数	従業者数	事業所数	従業者数
<b>総 数</b>	<b>4,804</b>	<b>54,393</b>	<b>30,454</b>	<b>23,380</b>	<b>19</b>	<b>187</b>	-	-	<b>575</b>	<b>2,930</b>	<b>611</b>	<b>12,207</b>	<b>4</b>	<b>158</b>	<b>12</b>	<b>72</b>	<b>262</b>	<b>7,834</b>
<b>中央地区 計</b>	<b>930</b>	<b>7,352</b>	<b>3,835</b>	<b>3,381</b>	<b>1</b>	<b>33</b>	-	-	<b>83</b>	<b>342</b>	<b>70</b>	<b>996</b>	<b>1</b>	<b>11</b>	<b>2</b>	<b>4</b>	<b>15</b>	<b>355</b>
野 田	383	3,082	1,739	1,339	-	-	-	-	20	89	15	351	-	-	-	-	10	193
上 花 輪	110	714	433	268	-	-	-	-	15	59	9	172	1	11	-	-	1	29
中 野 台	171	1,110	662	437	-	-	-	-	19	74	23	328	-	-	2	4	2	94
清 水 台	158	1,022	440	504	1	33	-	-	16	65	17	64	-	-	-	-	-	-
堤 台	24	293	124	169	-	-	-	-	3	24	1	3	-	-	-	-	1	26
中野台鹿島町	25	403	201	172	-	-	-	-	5	20	4	77	-	-	-	-	1	13
上花輪新町	22	79	28	51	-	-	-	-	3	4	1	1	-	-	-	-	-	-
清水公園東1丁目	2	27	13	14	-	-	-	-	-	-	-	-	-	-	-	-	-	-
清水公園東2丁目	6	18	11	7	-	-	-	-	1	5	-	-	-	-	-	-	-	-
桜の里1丁目	2	23	4	19	-	-	-	-	-	-	-	-	-	-	-	-	-	-
桜の里2丁目	13	348	113	235	-	-	-	-	1	2	-	-	-	-	-	-	-	-
つつみ野1丁目	14	233	67	166	-	-	-	-	-	-	-	-	-	-	-	-	-	-
<b>東部地区 計</b>	<b>723</b>	<b>8,703</b>	<b>4,007</b>	<b>4,648</b>	<b>2</b>	<b>65</b>	-	-	<b>78</b>	<b>569</b>	<b>46</b>	<b>536</b>	<b>2</b>	<b>140</b>	<b>2</b>	<b>19</b>	<b>22</b>	<b>569</b>
目 吹	133	1,511	972	531	1	63	-	-	22	145	23	295	-	-	-	-	9	346
金 杉	11	148	84	64	-	-	-	-	3	10	-	-	-	-	-	-	-	-
鶴 奉	64	722	338	376	-	-	-	-	3	17	1	13	-	-	-	-	5	69
柳 沢	118	1,113	563	550	1	2	-	-	22	193	4	53	-	-	-	-	2	11
宮 崎	105	1,435	537	898	-	-	-	-	10	66	3	36	2	140	1	18	-	-
横 内	41	1,230	410	820	-	-	-	-	5	72	2	9	-	-	-	-	-	-
中 根	209	2,309	952	1,332	-	-	-	-	6	28	10	111	-	-	1	1	5	127
大 殿 井	42	235	151	77	-	-	-	-	7	38	3	19	-	-	-	-	1	16
<b>南部地区 計</b>	<b>690</b>	<b>7,443</b>	<b>4,064</b>	<b>3,309</b>	-	-	-	-	<b>82</b>	<b>395</b>	<b>45</b>	<b>519</b>	-	-	<b>1</b>	<b>3</b>	<b>15</b>	<b>212</b>
山 崎	409	4,813	2,711	2,074	-	-	-	-	48	254	22	373	-	-	1	3	9	121
今 上	25	128	102	26	-	-	-	-	8	14	9	77	-	-	-	-	-	-
桜 台	39	182	74	104	-	-	-	-	5	13	2	12	-	-	-	-	1	8
花 井	76	891	460	431	-	-	-	-	8	41	7	36	-	-	-	-	2	63
堤 根	44	673	347	306	-	-	-	-	2	34	3	16	-	-	-	-	3	20
山崎貝塚町	23	190	89	101	-	-	-	-	1	1	-	-	-	-	-	-	-	-
山崎梅の台	4	24	4	3	-	-	-	-	1	5	-	-	-	-	-	-	-	-
花井1丁目	4	18	8	10	-	-	-	-	2	10	-	-	-	-	-	-	-	-
みずき1丁目	15	150	59	90	-	-	-	-	1	2	-	-	-	-	-	-	-	-
みずき2丁目	23	196	115	81	-	-	-	-	3	15	-	-	-	-	-	-	-	-
みずき3丁目	4	84	52	32	-	-	-	-	1	1	-	-	-	-	-	-	-	-
みずき4丁目	6	28	21	7	-	-	-	-	1	1	2	5	-	-	-	-	-	-
桜 木	8	18	8	10	-	-	-	-	-	-	-	-	-	-	-	-	-	-
山 崎 新 町	10	48	14	34	-	-	-	-	1	4	-	-	-	-	-	-	-	-
<b>北部地区 計</b>	<b>574</b>	<b>6,913</b>	<b>3,771</b>	<b>3,104</b>	<b>2</b>	<b>6</b>	-	-	<b>51</b>	<b>246</b>	<b>65</b>	<b>1,686</b>	-	-	<b>6</b>	<b>45</b>	<b>46</b>	<b>1,173</b>
岩 名 木	80	472	287	185	1	3	-	-	12	65	4	83	-	-	-	-	5	108
五 木	5	34	9	25	-	-	-	-	-	-	1	6	-	-	-	-	-	-
谷 津	53	759	571	188	-	-	-	-	8	36	10	71	-	-	-	-	5	392
吉 春	50	578	325	253	1	3	-	-	8	23	6	39	-	-	-	-	9	185
蕃 昌	70	1,229	756	461	-	-	-	-	6	43	14	523	-	-	-	-	11	220
五 木 新 田	2	27	13	14	-	-	-	-	1	11	-	-	-	-	-	-	-	-
七 光 台	151	2,466	1,247	1,213	-	-	-	-	7	28	25	949	-	-	2	10	10	190
岩名1丁目	31	198	84	114	-	-	-	-	1	2	1	1	-	-	-	-	-	-
岩名2丁目	61	375	137	218	-	-	-	-	3	22	2	3	-	-	2	4	-	-
五 木 新 町	9	83	40	43	-	-	-	-	-	-	-	-	-	-	1	30	-	-
春 日 町	28	277	86	191	-	-	-	-	2	3	1	1	-	-	1	1	1	1
谷 吉	4	34	17	17	-	-	-	-	1	7	-	-	-	-	-	-	-	-
泉 3 丁目	12	154	100	54	-	-	-	-	-	-	1	10	-	-	-	-	3	35
光葉町1丁目	13	190	82	108	-	-	-	-	-	-	-	-	-	-	-	-	2	42
光葉町2丁目	2	4	2	2	-	-	-	-	1	2	-	-	-	-	-	-	-	-
光葉町3丁目	3	33	15	18	-	-	-	-	1	4	-	-	-	-	-	-	-	-

注：該当のない大字は除く。

総数は男女別の不詳を含む。

「S 公務」は調査対象外となっている。

資料：行政管理課「平成28年経済センサスー活動調査」



(平成28年6月1日現在)

I 卸売業、 小売業		J 金融業、 保険業		K 不動産業、 物品賃貸業		L 学術研究、 専門・技術 サービス業		M 宿泊業、 飲食 サービス業		N 生活関連 サービス業、 娯楽業		O 教育、 学習支援業		P 医療、福祉		Q 複合 サービス 事業		R サービス業 (他に分類さ れないもの)		S 公務 (他に分類さ れるものを除く)	
事業 所数	従業 者数	事業 所数	従業 者数	事業 所数	従業 者数	事業 所数	従業 者数	事業 所数	従業 者数	事業 所数	従業 者数	事業 所数	従業 者数	事業 所数	従業 者数	事業 所数	従業 者数	事業 所数	従業 者数	事業 所数	従業 者数
<b>1,158</b>	<b>9,753</b>	<b>46</b>	<b>612</b>	<b>270</b>	<b>923</b>	<b>128</b>	<b>983</b>	<b>466</b>	<b>3,652</b>	<b>446</b>	<b>2,897</b>	<b>132</b>	<b>2,359</b>	<b>355</b>	<b>6,422</b>	<b>24</b>	<b>493</b>	<b>296</b>	<b>2,911</b>	...	...
<b>273</b>	<b>1,965</b>	<b>22</b>	<b>357</b>	<b>48</b>	<b>165</b>	<b>28</b>	<b>343</b>	<b>129</b>	<b>665</b>	<b>112</b>	<b>508</b>	<b>30</b>	<b>152</b>	<b>67</b>	<b>675</b>	<b>3</b>	<b>224</b>	<b>46</b>	<b>557</b>	...	...
112	653	14	288	24	81	17	265	58	176	51	174	15	113	26	272	2	219	19	208	...	...
29	191	2	23	10	26	4	55	13	34	7	12	3	3	9	80	-	-	7	19	...	...
54	293	1	4	6	11	1	5	22	107	20	56	4	24	9	71	-	-	8	39	...	...
43	160	4	41	6	40	3	12	21	120	20	212	6	10	13	175	1	5	7	85	...	...
8	52	1	1	1	2	-	-	6	172	-	-	-	-	2	7	-	-	1	6	...	...
6	69	-	-	-	-	1	3	2	4	3	16	-	-	1	3	-	-	2	198	...	...
6	30	-	-	-	-	2	3	2	5	2	5	1	1	3	28	-	-	2	2	...	...
1	25	-	-	-	-	-	-	1	2	-	-	-	-	-	-	-	-	-	-	...	...
-	-	-	-	1	5	-	-	2	5	1	1	-	-	1	2	-	-	-	-	...	...
1	3	-	-	-	-	-	-	-	-	-	-	-	-	1	20	-	-	-	-	...	...
6	284	-	-	-	-	-	-	2	40	3	11	-	-	1	11	-	-	-	-	...	...
7	205	-	-	-	-	-	-	-	-	5	21	1	1	1	6	-	-	-	-	...	...
<b>208</b>	<b>1,876</b>	<b>7</b>	<b>34</b>	<b>37</b>	<b>156</b>	<b>22</b>	<b>78</b>	<b>78</b>	<b>1,085</b>	<b>76</b>	<b>500</b>	<b>24</b>	<b>168</b>	<b>72</b>	<b>2,420</b>	<b>4</b>	<b>35</b>	<b>43</b>	<b>453</b>	...	...
36	224	1	6	8	46	1	3	6	67	8	95	1	1	4	104	2	18	11	98	...	...
2	14	-	-	-	-	-	-	-	-	-	-	2	54	3	68	-	-	1	2	...	...
10	56	1	2	4	9	1	2	11	126	4	113	1	3	16	288	-	-	7	24	...	...
32	205	-	-	5	17	5	19	11	52	13	63	6	59	12	422	-	-	5	17	...	...
30	241	1	11	9	23	1	3	10	292	10	14	5	30	12	496	1	9	10	56	...	...
7	62	-	-	2	4	3	10	13	243	3	38	-	-	4	787	-	-	2	5	...	...
78	1,007	3	7	8	40	10	34	24	298	32	139	8	18	18	243	1	8	5	248	...	...
13	67	1	8	1	17	1	7	3	7	6	38	1	3	3	12	-	-	2	3	...	...
<b>174</b>	<b>1,753</b>	<b>5</b>	<b>61</b>	<b>73</b>	<b>160</b>	<b>24</b>	<b>108</b>	<b>79</b>	<b>843</b>	<b>61</b>	<b>340</b>	<b>24</b>	<b>1,648</b>	<b>73</b>	<b>972</b>	<b>3</b>	<b>27</b>	<b>31</b>	<b>402</b>	...	...
98	880	3	43	55	127	13	60	46	401	33	77	12	1,548	49	745	2	17	18	164	...	...
2	7	-	-	-	-	2	20	-	-	-	-	-	-	-	-	-	-	4	10	...	...
8	52	-	-	4	6	2	4	3	5	4	9	3	28	4	27	-	-	3	18	...	...
24	256	1	7	2	3	3	11	11	130	5	12	2	30	8	109	1	10	2	183	...	...
18	279	1	11	3	4	-	-	8	129	2	152	1	2	-	-	-	-	3	26	...	...
6	44	-	-	4	9	-	-	2	52	4	50	2	6	3	27	-	-	1	1	...	...
-	-	-	-	1	1	-	-	-	-	-	-	1	1	1	17	-	-	-	-	...	...
1	5	-	-	-	-	-	-	1	3	-	-	-	-	-	-	-	-	-	-	...	...
5	44	-	-	-	-	-	-	4	69	3	6	2	29	-	-	-	-	-	-	...	...
6	106	-	-	1	4	2	6	1	23	6	20	-	-	4	22	-	-	-	-	...	...
1	47	-	-	-	-	-	-	1	28	1	8	-	-	-	-	-	-	-	-	...	...
1	16	-	-	1	2	1	4	-	-	-	-	-	-	-	-	-	-	-	-	...	...
1	2	-	-	1	2	-	-	1	1	2	3	1	4	2	6	-	-	-	-	...	...
3	15	-	-	1	2	1	3	1	2	1	3	-	-	2	19	-	-	-	-	...	...
<b>136</b>	<b>1,501</b>	<b>2</b>	<b>25</b>	<b>26</b>	<b>128</b>	<b>15</b>	<b>61</b>	<b>55</b>	<b>434</b>	<b>67</b>	<b>522</b>	<b>21</b>	<b>133</b>	<b>48</b>	<b>480</b>	<b>2</b>	<b>20</b>	<b>32</b>	<b>453</b>	...	...
21	78	-	-	5	14	-	-	6	23	12	27	6	11	6	57	-	-	2	3	...	...
1	5	-	-	1	2	-	-	-	-	-	-	1	20	-	-	-	-	1	1	...	...
11	86	-	-	1	2	1	2	6	28	4	8	2	4	2	20	1	12	2	98	...	...
6	14	-	-	3	7	2	21	3	12	3	24	-	-	2	61	-	-	7	189	...	...
17	90	-	-	2	10	3	5	5	67	5	186	2	29	3	26	-	-	2	30	...	...
-	-	-	-	-	-	-	-	1	16	-	-	-	-	-	-	-	-	-	-	...	...
32	607	1	3	5	13	2	6	21	225	22	234	2	10	12	95	-	-	10	96	...	...
5	19	1	22	1	3	3	8	3	19	5	15	4	54	3	33	-	-	4	22	...	...
21	201	-	-	-	-	3	15	6	24	11	14	3	4	8	79	1	8	1	1	...	...
1	2	-	-	3	24	-	-	1	8	1	2	-	-	1	12	-	-	1	5	...	...
9	170	-	-	1	4	1	4	2	4	3	8	-	-	7	81	-	-	-	-	...	...
2	26	-	-	-	-	-	-	-	-	-	-	-	-	-	-	-	-	1	1	...	...
4	74	-	-	3	27	-	-	1	8	-	-	-	-	-	-	-	-	-	-	...	...
6	129	-	-	-	-	-	-	-	-	1	4	1	1	3	14	-	-	-	-	...	...
-	-	-	-	-	-	-	-	-	-	-	-	-	-	1	2	-	-	-	-	...	...
-	-	-	-	1	22	-	-	-	-	-	-	-	-	-	-	-	-	1	7	...	...

次頁へ続く

### 5-3 字別、産業（大分類）別事業所数及び従業者数（続き）

町丁・大字	総 数				A～B		C		D		E		F		G		H	
	事業所数	従 業 者 数			農林漁業		鉱業、採石業、砂利採取業		建設業		製造業		電気・ガス・熱供給・水道業		情報通信業		運輸業、郵便業	
		総数	男	女	事業所数	従業者数	事業所数	従業者数	事業所数	従業者数	事業所数	従業者数	事業所数	従業者数	事業所数	従業者数	事業所数	従業者数
<b>川間地区 計</b>	<b>531</b>	<b>7,760</b>	<b>4,611</b>	<b>3,101</b>	<b>5</b>	<b>20</b>	-	-	<b>58</b>	<b>329</b>	<b>55</b>	<b>2,113</b>	<b>1</b>	<b>7</b>	-	-	<b>55</b>	<b>2,167</b>
船形	108	833	596	233	2	11	-	-	17	104	18	190	1	7	-	-	17	204
中里	114	2,806	1,657	1,132	-	-	-	-	12	67	16	1,175	-	-	-	-	10	252
尾崎	208	2,816	1,667	1,128	1	2	-	-	15	102	10	654	-	-	-	-	10	1,005
東金野井	25	260	150	110	-	-	-	-	5	16	3	17	-	-	-	-	4	200
小山	13	73	51	22	2	7	-	-	6	27	3	35	-	-	-	-	-	-
日の出町	18	42	27	15	-	-	-	-	3	13	1	2	-	-	-	-	1	2
尾崎台	12	103	20	83	-	-	-	-	-	-	2	7	-	-	-	-	-	-
泉1丁目	17	603	307	296	-	-	-	-	-	-	-	-	-	-	-	-	5	423
泉2丁目	16	224	136	82	-	-	-	-	-	-	2	33	-	-	-	-	8	81
<b>福田地区 計</b>	<b>463</b>	<b>8,280</b>	<b>5,394</b>	<b>2,829</b>	<b>5</b>	<b>34</b>	-	-	<b>74</b>	<b>430</b>	<b>104</b>	<b>3,085</b>	-	-	<b>1</b>	<b>1</b>	<b>45</b>	<b>2,300</b>
下三ヶ尾	69	720	475	225	-	-	-	-	20	137	7	49	-	-	-	-	5	101
三ツ堀	58	318	215	94	3	17	-	-	9	26	7	25	-	-	-	-	6	72
瀬戸	49	441	262	179	-	-	-	-	11	59	3	42	-	-	-	-	3	23
瀬戸上灰毛	1	6	1	5	-	-	-	-	-	-	-	-	-	-	-	-	-	-
木野崎	69	1,280	852	418	1	11	-	-	9	46	12	162	-	-	-	-	6	646
上三ヶ尾	70	1,954	1,177	775	1	6	-	-	7	55	20	1,162	-	-	-	-	6	76
二ツ塚	63	1,735	1,263	469	-	-	-	-	4	45	23	955	-	-	-	-	8	568
西三ヶ尾	84	1,826	1,149	664	-	-	-	-	14	62	32	690	-	-	1	1	11	814
<b>関宿北部地区計</b>	<b>116</b>	<b>882</b>	<b>532</b>	<b>274</b>	-	-	-	-	<b>27</b>	<b>100</b>	<b>34</b>	<b>436</b>	-	-	-	-	<b>4</b>	<b>67</b>
関宿台町	75	593	326	191	-	-	-	-	14	54	19	232	-	-	-	-	4	67
関宿江戸町	16	78	53	25	-	-	-	-	5	16	5	49	-	-	-	-	-	-
関宿町	3	15	13	2	-	-	-	-	2	13	-	-	-	-	-	-	-	-
関宿元町	19	180	128	52	-	-	-	-	6	17	10	155	-	-	-	-	-	-
関宿内町	1	9	9	-	-	-	-	-	-	-	-	-	-	-	-	-	-	-
関宿三軒家	2	7	3	4	-	-	-	-	-	-	-	-	-	-	-	-	-	-
<b>関宿中部地区計</b>	<b>441</b>	<b>3,788</b>	<b>2,290</b>	<b>1,470</b>	<b>1</b>	<b>1</b>	-	-	<b>74</b>	<b>283</b>	<b>106</b>	<b>1,658</b>	-	-	-	-	<b>29</b>	<b>472</b>
平井	19	567	442	125	-	-	-	-	3	11	3	396	-	-	-	-	4	116
東宝珠花	67	440	214	223	-	-	-	-	3	7	8	69	-	-	-	-	3	26
次木	45	331	172	159	-	-	-	-	5	16	8	79	-	-	-	-	2	46
親野井	27	160	114	46	-	-	-	-	-	-	4	25	-	-	-	-	4	72
古布内	89	469	279	186	-	-	-	-	25	110	33	234	-	-	-	-	1	6
桐ヶ作	77	641	401	219	-	-	-	-	12	56	24	280	-	-	-	-	5	30
柏寺	25	105	58	47	-	-	-	-	6	20	1	5	-	-	-	-	-	-
新田戸	27	112	67	45	1	1	-	-	10	26	4	31	-	-	-	-	-	-
中戸	13	184	52	132	-	-	-	-	1	1	2	12	-	-	-	-	1	10
東高野	15	95	50	45	-	-	-	-	5	17	4	42	-	-	-	-	-	-
西高野	21	378	165	213	-	-	-	-	4	19	9	325	-	-	-	-	2	21
はやま	16	306	276	30	-	-	-	-	-	-	6	160	-	-	-	-	7	145
<b>関宿南部地区計</b>	<b>336</b>	<b>3,272</b>	<b>1,950</b>	<b>1,264</b>	<b>3</b>	<b>28</b>	-	-	<b>48</b>	<b>236</b>	<b>86</b>	<b>1,178</b>	-	-	-	-	<b>31</b>	<b>519</b>
木間ヶ瀬	317	3,097	1,823	1,216	1	9	-	-	45	228	81	1,120	-	-	-	-	27	454
岡田	18	169	122	47	1	13	-	-	3	8	5	58	-	-	-	-	4	65
木間ヶ瀬新田	1	6	5	1	1	6	-	-	-	-	-	-	-	-	-	-	-	-

注：該当のない大字は除く。

総数は男女別の不詳を含む。

「S 公務」は調査対象外となっている。

資料：行政管理課「平成28年経済センサスー活動調査」

(平成28年6月1日現在)

I 卸売業、 小売業		J 金融業、 保険業		K 不動産業、 物品賃貸業		L 学術研究、 専門・技術 サービス業		M 宿泊業、 飲食 サービス業		N 生活関連 サービス業、 娯楽業		O 教育、 学習支援業		P 医療、福祉		Q 複合 サービス 事業		R サービス業 (他に分類さ れないもの)		S 公務 (他に分類され るものを除く)	
事業 所数	従業 者数	事業 所数	従業 者数	事業 所数	従業 者数	事業 所数	従業 者数	事業 所数	従業 者数	事業 所数	従業 者数	事業 所数	従業 者数	事業 所数	従業 者数	事業 所数	従業 者数	事業 所数	従業 者数	事業 所数	従業 者数
<b>105</b>	<b>749</b>	<b>4</b>	<b>74</b>	<b>40</b>	<b>164</b>	<b>11</b>	<b>200</b>	<b>57</b>	<b>261</b>	<b>44</b>	<b>191</b>	<b>20</b>	<b>209</b>	<b>36</b>	<b>811</b>	<b>3</b>	<b>115</b>	<b>37</b>	<b>350</b>	...	...
22	135	-	-	3	23	1	1	4	38	6	11	1	5	7	55	-	-	9	49	...	...
25	202	1	3	9	33	3	170	9	33	7	97	2	15	8	540	2	105	10	114	...	...
35	218	3	71	22	60	5	22	38	146	30	80	15	186	16	170	1	10	7	90	...	...
7	15	-	-	2	3	-	-	-	-	-	-	-	-	-	-	-	-	4	9	...	...
1	2	-	-	-	-	-	-	-	-	-	-	-	-	-	-	-	-	1	2	...	...
6	11	-	-	-	-	-	-	3	6	1	3	2	3	1	2	-	-	-	-	...	...
-	-	-	-	4	45	2	7	-	-	-	-	-	-	4	44	-	-	-	-	...	...
6	86	-	-	-	-	-	-	3	38	-	-	-	-	-	-	-	-	3	56	...	...
3	80	-	-	-	-	-	-	-	-	-	-	-	-	-	-	-	-	3	30	...	...
<b>102</b>	<b>759</b>	<b>1</b>	<b>5</b>	<b>15</b>	<b>67</b>	<b>11</b>	<b>64</b>	<b>14</b>	<b>91</b>	<b>18</b>	<b>572</b>	<b>9</b>	<b>32</b>	<b>19</b>	<b>447</b>	<b>3</b>	<b>22</b>	<b>42</b>	<b>371</b>	...	...
22	308	-	-	5	9	-	-	3	31	1	2	-	-	2	59	-	-	4	24	...	...
16	68	-	-	-	-	-	-	-	-	5	59	4	8	1	12	1	4	6	27	...	...
12	52	1	5	3	10	-	-	1	10	3	160	1	1	5	45	2	18	4	16	...	...
1	6	-	-	-	-	-	-	-	-	-	-	-	-	-	-	-	-	-	-	...	...
14	119	-	-	1	3	-	-	5	34	3	4	2	20	8	208	-	-	8	27	...	...
10	33	-	-	2	25	7	40	4	15	3	344	1	2	2	119	-	-	7	77	...	...
16	83	-	-	2	18	2	5	1	1	1	1	1	1	-	-	-	-	5	58	...	...
11	90	-	-	2	2	2	19	-	-	2	2	-	-	1	4	-	-	8	142	...	...
<b>18</b>	<b>92</b>	<b>-</b>	<b>-</b>	<b>3</b>	<b>9</b>	<b>2</b>	<b>12</b>	<b>5</b>	<b>25</b>	<b>6</b>	<b>7</b>	<b>-</b>	<b>-</b>	<b>-</b>	<b>-</b>	<b>2</b>	<b>14</b>	<b>15</b>	<b>120</b>	...	...
13	80	-	-	1	2	1	3	4	22	4	5	-	-	-	-	2	14	13	114	...	...
2	4	-	-	2	7	-	-	-	-	2	2	-	-	-	-	-	-	-	-	...	...
1	2	-	-	-	-	-	-	-	-	-	-	-	-	-	-	-	-	-	-	...	...
1	2	-	-	-	-	-	-	-	-	-	-	-	-	-	-	-	-	2	6	...	...
-	-	-	-	-	-	1	9	-	-	-	-	-	-	-	-	-	-	-	-	...	...
1	4	-	-	-	-	-	-	1	3	-	-	-	-	-	-	-	-	-	-	...	...
<b>84</b>	<b>484</b>	<b>4</b>	<b>51</b>	<b>15</b>	<b>46</b>	<b>9</b>	<b>30</b>	<b>30</b>	<b>118</b>	<b>35</b>	<b>170</b>	<b>2</b>	<b>15</b>	<b>24</b>	<b>378</b>	<b>2</b>	<b>17</b>	<b>26</b>	<b>65</b>	...	...
4	14	-	-	1	9	-	-	-	-	2	15	-	-	-	-	-	-	2	6	...	...
23	186	2	43	4	17	1	2	9	42	6	13	-	-	4	24	-	-	4	11	...	...
16	133	-	-	1	2	3	16	2	5	3	6	-	-	3	25	-	-	2	3	...	...
5	17	-	-	2	3	1	2	2	5	4	8	1	3	2	15	-	-	2	10	...	...
9	44	-	-	2	4	1	4	6	18	5	6	-	-	3	26	-	-	4	17	...	...
10	25	2	8	2	6	1	1	3	9	8	110	-	-	4	102	1	5	5	9	...	...
7	17	-	-	1	4	1	4	2	13	3	8	-	-	2	21	1	12	1	1	...	...
5	32	-	-	1	1	1	1	1	2	1	1	1	12	1	3	-	-	1	2	...	...
3	10	-	-	-	-	-	-	2	14	1	1	-	-	2	135	-	-	1	1	...	...
1	5	-	-	-	-	-	-	2	8	1	1	-	-	1	19	-	-	1	3	...	...
1	1	-	-	-	-	-	-	1	2	1	1	-	-	2	8	-	-	1	1	...	...
-	-	-	-	1	-	-	-	-	-	-	-	-	-	-	-	-	-	2	1	...	...
<b>58</b>	<b>574</b>	<b>1</b>	<b>5</b>	<b>13</b>	<b>28</b>	<b>6</b>	<b>87</b>	<b>19</b>	<b>130</b>	<b>27</b>	<b>87</b>	<b>2</b>	<b>2</b>	<b>16</b>	<b>239</b>	<b>2</b>	<b>19</b>	<b>24</b>	<b>140</b>	...	...
57	558	1	5	12	25	6	87	18	127	25	84	2	2	16	239	2	19	24	140	...	...
1	16	-	-	1	3	-	-	1	3	2	3	-	-	-	-	-	-	-	-	...	...
-	-	-	-	-	-	-	-	-	-	-	-	-	-	-	-	-	-	-	-	...	...

## 5-4 産業（大分類）、従業者規模（5区分）別事業所数及び従業者

産業大分類	総 数				1～4人				5～9人			
	事業 所数	従 業 者 数			事業 所数	従 業 者 数			事業 所数	従 業 者 数		
		総数	男	女		総数	男	女		総数	男	女
<b>A～S 全産業</b>	<b>4,804</b>	<b>54,393</b>	<b>30,454</b>	<b>23,380</b>	<b>2,654</b>	<b>5,801</b>	<b>3,233</b>	<b>2,526</b>	<b>925</b>	<b>6,127</b>	<b>3,501</b>	<b>2,574</b>
A～B 農林漁業	19	187	142	36	8	21	15	6	7	46	24	13
C 鉱業、採石業、 砂利採取業	-	-	-	-	-	-	-	-	-	-	-	-
D 建設業	575	2,930	2,335	538	372	854	646	205	130	827	649	164
E 製造業	611	12,207	8,244	3,960	242	612	402	207	133	923	577	346
F 電気・ガス・ 熱供給・水道業	4	158	138	20	-	-	-	-	1	7	7	-
G 情報通信業	12	72	35	37	9	16	9	7	1	8	7	1
H 運輸業、郵便業	262	7,834	5,511	2,251	49	127	93	29	60	411	312	85
I 卸売業、小売業	1,158	9,753	4,820	4,861	646	1,451	793	649	232	1,518	832	686
J 金融業、保険業	46	612	226	386	17	41	27	14	8	53	40	13
K 不動産業、 物品賃貸業	270	923	544	375	227	449	255	190	26	164	104	60
L 学術研究、 専門・技術サービス業	128	983	661	318	86	190	108	78	22	136	87	49
M 宿泊業、飲食 サービス業	466	3,652	1,276	2,356	274	609	244	365	79	541	197	344
N 生活関連サービス 業、娯楽業	446	2,897	1,290	1,604	356	647	234	410	42	271	112	159
O 教育、学習支援業	132	2,359	1,587	771	86	139	46	92	14	89	35	54
P 医療、福祉	355	6,422	1,655	4,583	109	248	109	137	94	646	175	456
Q 複合サービス事業	24	493	302	191	2	8	4	4	10	61	24	37
R サービス業（他に 分類されないもの）	296	2,911	1,688	1,093	171	389	248	133	66	426	319	107
S 公務（他に分類され るものを除く）	...	...	...	...	...	...	...	...	...	...	...	...

注：総数は男女別の不詳を含む。

「S 公務」は調査対象外となっている。

資料：行政管理課「平成28年経済センサスー活動調査」

# 数

(平成28年6月1日現在)

10～19人				20人～29人				30人以上				出向・派遣 従業者のみ
事業 所数	従業者数			事業 所数	従業者数			事業 所数	従業者数			事業 所数
	総数	男	女		総数	男	女		総数	男	女	
<b>635</b>	<b>8,645</b>	<b>4,702</b>	<b>3,836</b>	<b>267</b>	<b>6,303</b>	<b>3,372</b>	<b>2,714</b>	<b>304</b>	<b>27,517</b>	<b>15,646</b>	<b>11,730</b>	<b>19</b>
2	24	15	9	-	-	-	-	2	96	88	8	-
-	-	-	-	-	-	-	-	-	-	-	-	-
57	733	612	121	11	255	190	25	5	261	238	23	-
92	1,259	822	437	59	1,417	1,005	412	82	7,996	5,438	2,558	3
1	11	11	-	-	-	-	-	2	140	120	20	-
1	18	1	17	-	-	-	-	1	30	18	12	-
63	873	694	151	31	750	601	124	56	5,673	3,811	1,862	3
175	2,424	1,202	1,209	51	1,177	543	614	48	3,183	1,450	1,703	6
7	103	51	52	11	270	70	200	3	145	38	107	-
9	130	101	29	6	144	82	62	1	36	2	34	1
11	140	97	43	3	75	40	35	5	442	329	113	1
61	848	311	537	35	813	274	519	17	841	250	591	-
20	270	149	121	11	270	129	141	16	1,439	666	773	1
14	198	93	105	11	267	150	117	5	1,666	1,263	403	2
82	1,119	206	858	29	653	141	400	40	3,756	1,024	2,732	1
10	122	73	49	-	-	-	-	2	302	201	101	-
30	373	264	98	9	212	147	65	19	1,511	710	690	1
...	...	...	...	...	...	...	...	...	...	...	...	...



# 6 農業・林業







## 6-1 専業・兼業別農家数

単位：戸（各年2月1日現在）

区分	総農家数	販売農家				自給的農家
		総数	専業	兼業		
				第1種兼業	第2種兼業	
平成8年	1,680	1,680	140	89	1,451	-
10	1,429	1,429	133	117	1,179	-
12	2,372	1,745	208	246	1,291	627
17	2,259	1,380	237	254	889	879
22	2,096	1,199	296	198	705	897
27	1,747	878	251	132	495	869
(再掲)						
旧福田村	256	91	31	14	46	165
旧川間村	293	150	41	25	84	143
旧野田町	31	8	1	-	7	23
旧旭村	144	58	20	10	28	86
旧梅郷村	105	30	8	1	21	75
旧七福村	142	21	8	3	10	121
旧木間ヶ瀬村	306	219	80	45	94	87
旧二川村	264	160	34	23	103	104
旧関宿町	206	141	28	11	102	65

注：自給的農家は経営耕地面積が30アール未満かつ調査期日前1年間の農産物販売額が50万円未満の農家を指す。

平成8年、10年の自給的農家数は、専業、第1、第2種兼業農家数に含まれている。

平成9年、11年は、65歳未満で農業従事日数60日以上の方がいる農家のみ調査のため掲載せず。

平成10年以前は、合併前の野田市の数値を記載している。

資料：行政管理課「千葉県農業基本調査」、「2000年世界農林業センサス」、「2005年農林業センサス」、「2010年世界農林業センサス」、「2015年農林業センサス」

## 6-2 農家人口

単位：人（各年2月1日現在）

区分	農家人口	満14歳以下の世帯員数	満15歳以上の世帯員数					
			総数	自営農業だけに従事	農業とその他の仕事に従事		その他の仕事だけに従事	仕事をしなかつた人
					自営農業が主	その他の仕事		
平成8年	8,073	1,091	6,982	2,149	139	1,268	1,719	1,707
10	6,761	867	5,894	1,953	67	1,025	1,469	1,380
12	8,584	1,030	7,554	2,948	99	2,034	1,082	1,391
17	6,467	709	5,758	2,327	240	1,430	833	928

注：平成9年、11年は、65歳未満で農業従事日数60日以上の方がいる農家のみ調査のため掲載せず。

平成12年、17年は、自給的農家を除く。

平成10年以前は、合併前の野田市の数値を記載している。

資料：行政管理課「千葉県農業基本調査」、「2000年世界農林業センサス」、「2005年農林業センサス」

単位：人（各年2月1日現在）

区分	農家人口	満14歳以下の世帯員数	満15歳以上の世帯員数							
			総数	主に仕事			主に家事・育児	学生	その他	
				小計	自営農業が主	勤務が主				農業以外の自営農業が主
平成22年	4,963	454	4,509	3,349	1,751	1,425	173	352	303	505
27	3,358	252	3,106	2,334	1,278	919	137	218	183	371
(再掲)										
旧福田村	352	27	325	248	162	82	4	15	25	37
旧川間村	557	43	514	385	218	157	10	43	33	53
旧野田町	36	1	35	22	7	11	4	5	5	3
旧旭村	225	14	211	162	102	49	11	8	19	22
旧梅郷村	102	7	95	67	39	24	4	14	1	13
旧七福村	81	5	76	61	40	18	3	4	2	9
旧木間ヶ瀬村	865	54	811	625	394	210	21	41	46	99
旧二川村	617	64	553	425	188	199	38	46	29	53
旧関宿町	523	37	486	339	128	169	42	42	23	82

注：自給的農家を除く。

平成17年の調査項目と変更あり。

資料：行政管理課「2010年世界農林業センサス」、「2015年農林業センサス」

### 6-3 農産物販売額規模別農家数

単位：戸（各年2月1日現在）

区 分	総 数	販売なし	100万円 未満	100～200 万円	200～300 万円	300～500 万円	500～700 万円	700～ 1,000万円	1,000 万円以上
平成 8 年	1,680	668	644	145	75	69	30	24	25
10	1,429	467	614	133	74	70	21	25	25
12	1,745	176	879	201	115	105	86	57	126
17	1,380	187	542	182	96	109	72	51	141
22	1,199	199	501	135	96	87	46	43	92
27	878	99	386	104	74	57	41	46	71
(再掲)									
旧 福 田 村	91	6	27	25	12	7	2	10	2
旧 川 間 村	150	20	58	21	21	13	7	4	6
旧 野 田 町	8	2	3	3	-	-	-	-	-
旧 旭 村	58	4	22	9	10	3	4	2	4
旧 梅 郷 村	30	6	18	2	1	-	2	-	1
旧 七 福 村	21	1	11	4	1	2	1	1	-
旧木間ヶ瀬村	219	22	46	18	24	24	21	27	37
旧 二 川 村	160	21	101	12	3	6	4	2	11
旧 関 宿 町	141	17	100	10	2	2	-	-	10

注：平成9年、11年は、65歳未満で農業従事日数60日以上の方がいる農家のみ調査のため掲載せず。

平成10年以前は、合併前の野田市の数値を記載している。

平成12年、17年、22年の総数、販売なしの戸数を平成28年版統計書から訂正（自給的農家を誤計上していたため）。

「平成12年総数（2,372→1,745）」、「平成12年販売なし（803→176）」、「平成17年総数（2,259→1,380）」、「平成17年販売なし（1,066→187）」、「平成22年総数（2,096→1,199）」、「平成22年販売なし（1,096→199）」。

平成27年は、自給的農家を除く。

資料：行政管理課「千葉県農業基本調査」、「2000年世界農林業センサス」、「2005年農林業センサス」、「2010年世界農林業センサス」、「2015年農林業センサス」

### 6-4 経営耕地規模別農家数

単位：戸（各年2月1日現在）

区 分	総 数	0.3ha 未満	0.3～ 0.5 ha	0.5～ 1.0 ha	1.0～ 1.5 ha	1.5～ 2.0 ha	2.0～ 3.0 ha	3.0 ha 以上	例外 規定
平成 8 年	1,680	524	383	492	160	64	36	17	4
10	1,429	424	326	444	128	53	34	14	6
12	2,372	627	422	718	319	126	76	36	48
17	1,380	29	286	554	286	99	80	46	-
22	1,199	23	222	480	252	95	68	59	-
27	878	24	170	351	150	67	56	60	-
(再掲)									
旧 福 田 村	91	5	35	32	8	5	1	5	-
旧 川 間 村	150	3	22	48	38	14	12	13	-
旧 野 田 町	8	1	2	5	-	-	-	-	-
旧 旭 村	58	2	9	25	3	5	6	8	-
旧 梅 郷 村	30	-	5	17	3	2	-	3	-
旧 七 福 村	21	1	6	9	4	1	-	-	-
旧木間ヶ瀬村	219	9	34	67	47	20	19	23	-
旧 二 川 村	160	1	35	77	26	8	7	6	-
旧 関 宿 町	141	2	22	71	21	12	11	2	-

注：平成9年、11年は、65歳未満で農業従事日数60日以上の方がいる農家のみ調査のため掲載せず。

平成10年以前は、合併前の野田市の数値を記載している。

平成12年の0.3ha未満、例外規定の戸数を平成28年版統計書から訂正。「0.3ha未満（626→627）」、「例外規定（49→48）」。

平成17年、22年の総数、0.3ha未満の戸数を自給的農家を除く形で再集計し、平成28年版統計書から訂正。「平成17年総数（2,259→1,380）」、「平成17年0.3ha未満（908→29）」、「平成22年総数（2,096→1,199）」、「平成22年0.3ha未満（897→23）」。

また、平成22年の例外規定の戸数も併せて訂正。「例外規定（23→0）」。

平成27年は、自給的農家を除く。

資料：行政管理課「千葉県農業基本調査」、「2000年世界農林業センサス」、「2005年農林業センサス」、「2010年世界農林業センサス」、「2015年農林業センサス」

## 6-5 主要農作物収穫(栽培)農家数及び収穫(栽培)面積

農家数単位：戸  
面積単位：アール  
(各年2月1日現在)

区 分	水 稻		食用かんしょ		ばれいしょ		キャベツ		ね ぎ	
	収穫 農家数	収穫 面積	収穫 農家数	収穫 面積	収穫 農家数	収穫 面積	収穫 農家数	収穫 面積	収穫 農家数	収穫 面積
平成 8 年	939	44,794	242	553	511	698	307	3,028	620	1,657
10	802	41,906	198	452	440	576	247	2,589	535	1,377
12	1,095	61,123	63	168	86	139	331	16,818	194	1,483
17	874	68,552	60	122	119	249	295	21,467	214	1,056
22	739	69,606	28	71	78	109	186	-	131	-
27	538	62,428	11	54	32	63	153	8,423	102	1,085
(再掲)										
旧 福 田 村	23	4,995	-	-	4	15	8	19	13	91
旧 川 間 村	96	12,808	2	X	4	9	44	875	22	51
旧 野 田 町	3	X	2	X	1	X	-	-	1	X
旧 旭 村	32	7,491	-	-	1	X	-	-	1	X
旧 梅 郷 村	17	5,933	3	5	6	14	3	6	7	9
旧 七 福 村	2	X	-	-	-	-	3	9	6	74
旧 木間ヶ瀬村	135	15,202	1	X	5	5	70	6,745	16	458
旧 二 川 村	109	6,515	-	-	4	10	21	765	21	213
旧 関 宿 町	121	9,287	3	3	7	8	4	4	15	178

区 分	ほうれんそう		だいこん		さといも		植木類	
	収穫 農家数	収穫 面積	収穫 農家数	収穫 面積	収穫 農家数	収穫 面積	収穫 農家数	収穫 面積
平成 8 年	1,040	10,591	668	1,272	689	986	74	3,137
10	888	9,260	524	990	585	877	60	2,614
12	608	11,955	146	1,866	91	153	38	2,500
17	610	15,637	226	3,588	141	180	14	1,640
22	511	-	112	-	66	-	10	368
27	315	6,115	98	768	62	139	4	298
(再掲)								
旧 福 田 村	73	1780	10	17	10	27	1	X
旧 川 間 村	76	1237	20	51	14	34	-	-
旧 野 田 町	1	X	1	X	1	X	-	-
旧 旭 村	34	949	1	X	3	X	-	-
旧 梅 郷 村	6	X	6	17	6	13	-	-
旧 七 福 村	16	310	6	23	5	12	1	X
旧 木間ヶ瀬村	69	1,381	34	637	9	18	1	X
旧 二 川 村	32	416	11	11	7	18	-	-
旧 関 宿 町	8	9	9	9	7	7	1	X

注：平成9年、11年は、65歳未満で農業従事日数60日以上の方がいる農家のみ調査のため掲載せず。

平成10年以前は、合併前の野田市の数値を記載している。

平成12年以降は、自給的農家を除く。

平成22年は、野菜類の収穫面積未集計。

平成27年は、露地栽培のみで施設で収穫したものは含まない。

資料：行政管理課「千葉県農業基本調査」、「2000年世界農林業センサス」、「2005年農林業センサス」、「2010年世界農林業センサス」、「2015年農林業センサス」

## 6-6 家畜飼養農家数及び頭羽数

農家数単位：戸（各年2月1日現在）

区 分	乳 用 牛		肉 用 牛		豚		採 卵 鶏	
	飼養 農家数	頭数	農家数	頭数	飼養 農家数	頭数	飼養 農家数	羽数 (100羽)
平成8年	4	143	3	124	1	80	5	695
10	3	125	1	X	1	X	6	638
12	38	X	5	X	3	X	6	X
17	34	1,600	12	342	1	X	4	597
22	28	1,196	17	273	1	X	7	654
27	22	1,062	15	X	-	-	4	453
(再掲)								
旧福田村	-	-	-	-	-	-	1	X
旧川間村	2	X	2	X	-	-	1	X
旧野田町	-	-	-	-	-	-	-	-
旧旭村	-	-	-	-	-	-	1	X
旧梅郷村	-	-	-	-	-	-	-	-
旧七福村	-	-	-	-	-	-	-	-
旧木間ヶ瀬村	1	X	1	X	-	-	1	X
旧二川村	10	516	6	X	-	-	-	-
旧関宿町	9	423	6	X	-	-	-	-

注：平成9年、11年は、65歳未満で農業従事日数60日以上の方がいる農家のみ調査のため掲載せず。

平成10年以前は合併前の野田市の数値を記載している。

平成12年以降は、自給的農家を除く。

資料：行政管理課「千葉県農業基本調査」、「2000年世界農林業センサス」、「2005年農林業センサス」、「2010年世界農林業センサス」、「2015年農林業センサス」

## 6-7 経営耕地面積

単位：アール（各年2月1日現在）

区 分	経 営 耕 地 面 積											耕作放棄地	保有山林
	総面積	田				樹園地	畑						
		面積	水稲を 作った田	水稲以外の 作物だけを 作った田	休耕地		面積	作付けし た普通畑	牧草 専用地	休耕地			
平成8年	105,665	54,622	44,794	290	9,538	3,480	47,563	32,646	...	14,917	8,506	...	
10	93,309	47,725	41,906	785	5,034	3,221	42,363	29,024	...	13,339	9,799	...	
12	163,370	94,277	81,978	2,196	10,103	3,610	65,483	54,031	761	10,691	19,011	-	
17	148,365	89,501	78,527	3,879	7,095	1,940	56,924	43,858	3,539	9,527	14,510	3,356	
22	146,153	88,069	80,161	2,033	5,875	1,535	56,549	38,233	5,975	12,341	12,850	-	
27	123,495	76,486	72,770	1,131	2,585	1,298	45,711	31,488	6,387	7,836	12,254	-	
(再掲)													
旧福田村	11,351	6,887	6,741	25	121	290	4,174	3,478	-	696	2,662	-	
旧川間村	23,545	14,758	14,337	50	371	75	8,712	5,053	2,177	1,482	2,358	-	
旧野田町	410	166	166	-	-	40	204	91	-	113	35	-	
旧旭村	10,775	8,014	7,938	-	76	255	2,506	2,083	-	423	1,213	-	
旧梅郷村	9,508	8,644	8,529	35	80	272	592	411	-	181	230	-	
旧七福村	1,364	137	114	-	23	165	1,062	957	-	105	373	-	
旧木間ヶ瀬村	33,704	17,672	16,720	194	758	171	15,861	13,198	-	2,663	1,898	-	
旧二川村	19,010	8,819	7,844	267	708	30	10,161	4,769	4,080	1,312	2,262	-	
旧関宿町	13,828	11,389	10,381	560	448	-	2,439	1,448	130	861	1,223	-	

注：平成9年、11年は、65歳未満で農業従事日数60日以上の方がいる農家のみ調査のため掲載せず。

平成10年以前は、合併前の野田市の数値を記載している。

平成12年以降は、自給的農家を除く。

資料：行政管理課「千葉県農業基本調査」、「2000年世界農林業センサス」、「2005年農林業センサス」、「2010年世界農林業センサス」、「2015年農林業センサス」

## 6-8 保有山林がある事業体数と面積

林家数単位：戸

保有山林面積単位：アール

(各年2月1日現在)

区 分		林 家 の 保 有 山 林 面 積 規 模 別 内 訳							
		計	1～3 ha	3～5 ha	5～ 10ha	10～ 20ha	20～ 30ha	30～ 50ha	50ha以 上
林家数	平成17年	97	76	7	10	1	2	1	-
	22	102	82	7	9	1	2	1	-
	27	74	59	4	6	2	2	1	-
保有山林面積	平成17年	30,967	12,728	2,713	6,626	X	X	X	-
	22	31,110	13,483	2,713	6,176	X	X	X	-
	27	25,118	9,612	1,674	3,954	X	X	X	-

資料：行政管理課「2005年農林業センサス」、「2010年世界農林業センサス」、「2015年農林業センサス」

事業体数単位：事業体

面積単位：アール

(各年2月1日現在)

区 分		林 家 以 外 の 林 業 事 業 体 数 と 面 積											
		計		会社		社寺・共同		各種団体・ 組合・財産区		市区町村・ 地方公共団体の組合		法人以外	
		事業 体数	面積	事業 体数	面積	事業 体数	面積	事業 体数	面積	事業 体数	面積	事業 体数	面積
平成17年	3	3,368	1	-	-	-	-	-	-	-	-	2	-
22	-	-	-	-	-	-	-	-	-	-	-	-	-
27	-	-	-	-	-	-	-	-	-	-	-	-	-

資料：行政管理課「2005年農林業センサス」、「2010年世界農林業センサス」、「2015年農林業センサス」



# 7 工 業

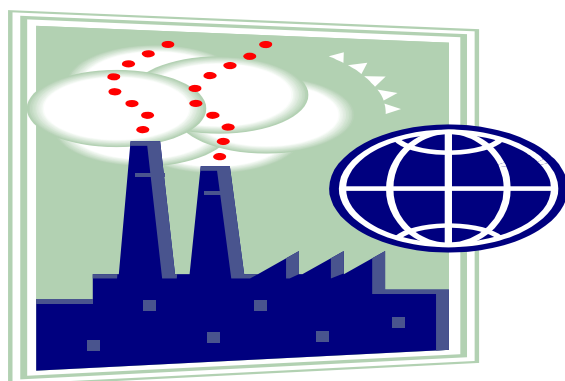





## 7-1 事業所数、従業者数及び製造品出荷額等

(各年12月31日現在)

区分	事業所数	従業者数			製造品出荷額等(万円)			
		総数	常用労働者	個人事業主・家族従業者	総額	製造品出荷額	加工賃収入額	その他収入額
昭和61年	329	10,600	10,490	110	26,308,439	25,093,423	1,162,585	52,431
62	324	10,305	10,202	103	24,216,019	23,003,747	1,167,305	44,967
63	349	10,356	10,217	139	27,043,419	25,543,267	1,450,891	49,261
平成元年	338	10,616	10,510	106	28,789,330	27,325,186	1,411,016	53,128
2	340	10,485	10,385	100	30,323,516	28,803,760	1,460,831	58,925
3	329	10,643	10,559	84	31,045,174	29,439,244	1,550,247	55,683
4	309	10,482	10,395	87	33,063,880	31,608,012	1,417,977	37,891
5	341	11,292	11,200	92	32,207,117	30,760,358	1,385,595	61,164
6	315	11,042	10,966	76	31,847,930	30,369,367	1,433,329	45,234
7	319	11,290	11,215	75	33,205,558	31,709,591	1,438,367	57,600
8	311	11,397	11,338	59	32,965,757	31,457,761	1,454,810	53,186
9	291	11,009	10,959	50	34,052,856	32,559,033	1,443,535	50,288
10	326	10,950	10,889	61	30,925,195	29,443,425	1,412,617	69,153
11	312	10,750	10,699	51	29,722,196	28,443,018	1,228,535	50,643
12	310	10,002	9,943	59	28,497,097	27,023,073	1,404,939	69,085
13	293	9,543	9,477	66	26,043,193	24,718,587	1,240,671	83,935
14	414	11,818	11,762	56	31,098,783	29,250,021	1,735,030	113,732
(野田市)	262	8,416	8,376	40	24,737,632	23,553,481	1,091,771	92,380
(関宿町)	152	3,402	3,386	16	6,361,151	5,696,540	643,259	21,352
15	408	10,906	10,848	58	27,277,302	25,462,776	1,756,909	57,617
16	389	11,052	11,016	36	28,764,539	27,110,223	1,582,401	71,915
17	410	11,526	11,468	58	29,585,733	27,908,277	1,592,501	84,955
18	375	11,352	11,317	35	31,933,823	30,279,528	1,582,318	71,977
19	375	11,722	11,689	33	35,607,514	33,255,209	1,492,202	860,103
20	389	11,537	11,493	44	40,216,144	37,993,021	1,456,831	766,292
21	349	10,558	10,530	28	32,897,718	30,995,964	1,224,445	677,309
22	342	10,602	10,575	27	36,275,172	34,061,103	1,262,739	951,330
23	332	9,830	9,810	20	26,545,080	24,673,772	1,485,886	385,422
24	323	10,049	10,037	12	36,250,762	34,146,826	1,258,152	845,784
25	316	10,279	10,268	11	37,167,261	35,163,988	1,172,840	830,433
26	311	10,169	10,157	12	36,791,496	34,712,402	1,181,821	897,273
27	339	10,997	10,974	23	39,406,925	37,486,884	1,321,890	598,151
28	300	10,959	11,011	10	41,099,340	38,534,192	1,532,748	1,032,400
29	304	10,941	10,976	8	41,500,404	39,229,372	1,216,061	1,054,971

注：平成13年以前は、合併前の野田市の数値を記載している。

平成14年は合併直前の数値となるため、参考として関宿町の数値及び野田市と関宿町を合計した数値を記載している。

その他収入額とは、製造品出荷額及び加工賃収入額以外の収入額のことを指す。(ただし、知的財産収入、事業外収入及び財産売却収入を除く。)平成18年以前は、修理料収入額のみを計上する項目であったが、平成19年調査項目変更に伴いその他収入額となった。

平成23年の事業所数及び従業者数については、平成24年2月1日現在の数値となっている。

平成27年以降の事業所数及び従業者数については、翌年6月1日現在の数値となっている。(例 平成27年→平成28年6月1日現在)。

平成28年以降の従業者数総数については、常用労働者と個人事業主・家族従業者の合計から送出者を除いた数値となっている。

資料：行政管理課「工業統計調査」、「経済センサスー活動調査」

## 7-2 産業中分類別統計表（従業者4人以上の事業所）

産業中分類	事業所数			従業者数(人)			現金給与総額	原材料使用額等
	総数	29人以下	30人以上	総数	常用労働者	個人事業主 無給家族 従業者		
総数	304	226	78	10,941	10,976	8	4,588,799	25,102,747
09 食料品	37	20	17	3,306	3,306	2	1,166,328	5,979,403
10 飲料・たばこ	2	1	1	51	62	-	X	X
11 繊維	7	6	1	127	127	-	30,201	44,871
12 木材・木製品	2	2	-	17	17	-	X	X
13 家具・装備品	5	3	2	259	258	1	114,783	391,763
14 パルプ・紙	20	13	7	864	864	-	353,240	1,588,768
15 印刷	17	13	4	553	552	1	225,466	477,971
16 化学	15	9	6	830	832	-	504,632	2,558,684
17 石油・石炭	4	3	1	143	143	-	64,264	82,150
18 プラスチック	29	24	5	682	682	1	243,578	644,950
19 ゴム	14	12	2	248	248	-	89,690	269,215
20 なめし革	3	2	1	119	119	-	41,082	271,661
21 窯業・土石	11	9	2	188	188	-	102,539	343,405
22 鉄鋼	6	4	2	207	210	-	103,537	545,531
23 非鉄	10	7	3	433	433	-	214,925	8,162,813
24 金属製品	53	47	6	858	862	1	358,229	1,255,637
25 はん用機械	15	12	3	305	305	-	136,570	246,390
26 生産用機械	19	14	5	427	427	-	210,470	804,194
27 業務用機械	4	3	1	242	242	-	106,377	202,533
28 電子・デバイス	8	4	4	444	448	-	196,333	404,350
29 電気機械	8	4	4	396	410	1	207,522	688,290
31 輸送用機械	4	4	-	88	88	-	36,403	38,513
32 その他	11	10	1	154	153	1	43,330	44,499

注：事業所数及び従業者数については、平成30年6月1日現在の数値となっている。

従業者数総数については、常用労働者と個人事業主・家族従業者の合計から送出者を除いた数値

◎印は従業者数30人以上の事業所が対象。

資料：行政管理課「平成30年工業統計調査」

金額単位：万円（平成29年12月31日現在）

製造品出荷額等				生産額	付加価値額	◎減価償却額	◎投資額
総額	製造品出荷額	加工賃収入額	その他収入額				
41,500,404	39,229,372	1,216,061	1,054,971	40,450,789	14,522,858	801,602	1,067,500
11,870,737	11,587,139	246,984	36,614	11,823,941	5,204,871	262,715	306,045
X	X	-	-	X	X	X	X
101,796	71,903	28,258	1,635	100,142	52,624	X	-
X	X	-	-	X	X	-	-
829,546	786,571	5,798	37,177	797,720	397,127	X	X
2,751,229	2,556,900	39,840	154,489	2,594,830	994,612	84,986	75,613
1,163,310	1,021,918	139,743	1,649	1,156,433	605,031	25,650	18,180
4,730,995	4,308,063	14,938	407,994	4,322,264	1,937,342	98,598	282,842
275,727	178,790	6,393	90,544	185,007	170,009	X	X
1,205,061	949,853	176,365	78,843	1,122,829	491,643	27,715	36,276
445,185	407,253	17,519	20,413	424,324	148,721	X	X
376,504	376,504	-	-	388,388	105,327	X	X
572,867	557,487	12,432	2,948	569,783	206,595	X	X
767,731	728,192	6,628	32,911	737,284	197,792	X	X
8,893,972	8,845,712	29,872	18,388	8,886,534	656,997	54,909	62,758
2,175,006	1,849,663	315,622	9,721	2,175,582	837,142	25,608	17,934
624,491	554,968	38,629	30,894	598,378	275,779	86,003	89,643
1,252,579	1,188,775	52,871	10,933	1,198,080	366,086	7,990	5,713
678,577	678,577	-	-	680,068	430,474	X	X
954,151	912,356	7,873	33,922	922,281	487,813	33,585	81,688
1,432,918	1,349,867	3,582	79,469	1,379,952	723,436	18,414	21,642
139,761	82,118	51,216	6,427	133,334	93,750	-	-
117,105	95,607	21,498	-	117,040	67,194	-	X

直となっている。

### 7-3 大字別統計表（従業者4人以上の事業所）

金額単位：万円（平成29年12月31日現在）

大字名	事業所数	従業者数	製造品出荷額等	付加価値額
<b>総数</b>	<b>304</b>	<b>10,941</b>	<b>41,500,404</b>	<b>14,522,858</b>
今上	4	60	245,271	115,049
岩名	3	63	89,862	22,654
泉 二丁	2	39	X	X
大 殿	2	15	X	X
尾崎	10	846	4,163,941	1,677,613
小山	2	30	X	X
上 三ヶ	13	919	4,322,543	1,632,700
上 花	5	149	837,275	498,659
木 野	4	56	117,391	33,516
五木	1	6	X	X
清 水	2	16	X	X
下 三ヶ	2	29	X	X
瀬戸	2	41	X	X
鶴 奉	1	12	X	X
中 里	12	999	2,996,310	1,560,686
中 根	1	64	X	X
中 野	7	327	1,270,640	447,237
中野台鹿島	2	78	X	X
七光	15	936	2,077,311	808,626
西 三ヶ	23	621	1,826,065	731,360
野田	5	349	1,828,110	838,196
花井	2	18	X	X
蕃昌	12	464	954,474	400,617
東 金野	1	9	X	X
二 塚	14	916	3,521,061	1,547,240
船 形	7	149	286,699	102,103
三 堀	1	12	X	X
宮崎	3	46	158,778	62,485
目吹	10	219	415,058	125,687
谷津	5	54	53,632	25,099
柳沢	1	39	X	X
山崎	9	356	541,909	299,231
横内	2	12	X	X
吉 春	1	5	X	X
関 宿江戸	2	31	X	X
岡 田	2	57	X	X
木 間ヶ	40	840	1,688,287	654,714
桐ヶ	13	301	654,426	232,101
古 布	7	82	60,795	29,911
関 宿台	14	255	378,918	213,993
次 木	1	9	X	X
なみき二丁	1	5	X	X
なみき三丁	7	79	161,703	50,746
西 高野	8	337	963,045	553,657
新 田戸	2	35	X	X
東 高野	3	91	276,508	74,446
東 宝珠	5	74	83,955	38,353
平 井	1	381	X	X
関 宿元	5	213	422,892	99,897
中 戸	1	5	X	X
は やま	6	192	8,258,663	355,339

注：事業所数及び従業者数については、平成30年6月1日現在の数値となっている。  
該当のない大字は除く。

資料：行政管理課「平成30年工業統計調査」

# 8 商 業





## 8-1 卸売業・小売業別事業所数、従業者数、年間商品販売額、売場面積

年（基準日）	区分	事業所数	従業者数	年間商品販売額 （万円）	売場面積 （㎡）
<b>総 数</b>					
平成 9年（6月1日）		1,251	7,636	33,187,795	107,726
11年（7月1日）		1,261	8,516	22,954,927	127,714
14年（6月1日）		1,327	9,638	22,252,464	143,997
	（野田市）	1,157	8,573	20,568,508	126,778
	（関宿町）	170	1,065	1,683,956	17,219
16年（6月1日）		1,280	9,509	21,412,884	140,363
19年（6月1日）		1,151	8,924	20,340,382	167,463
24年（2月1日）		894	6,884	17,251,400	168,137
26年（7月1日）		895	7,268	18,862,048	172,800
28年（6月1日）		907	7,748	21,639,500	165,188
<b>卸 売 業</b>					
平成 9年（6月1日）		202	1,569	20,482,146	-
11年（7月1日）		218	1,725	11,062,819	-
14年（6月1日）		236	1,700	10,081,223	-
	（野田市）	215	1,532	9,618,165	-
	（関宿町）	21	168	463,058	-
16年（6月1日）		228	1,619	9,781,884	-
19年（6月1日）		193	1,338	7,379,745	-
24年（2月1日）		173	1,037	6,453,000	-
26年（7月1日）		189	1,248	7,563,850	-
28年（6月1日）		192	1,567	9,486,500	-
<b>小 売 業</b>					
平成 9年（6月1日）		1,049	6,067	12,705,649	107,726
11年（7月1日）		1,043	6,791	11,892,108	127,714
14年（6月1日）		1,091	7,938	12,171,241	143,997
	（野田市）	942	7,041	10,950,343	126,778
	（関宿町）	149	897	1,220,898	17,219
16年（6月1日）		1,052	7,890	11,631,000	140,363
19年（6月1日）		958	7,586	12,960,637	167,463
24年（2月1日）		721	5,847	10,798,400	168,137
26年（7月1日）		706	6,020	11,298,198	172,800
28年（6月1日）		715	6,181	12,153,000	165,188

注：平成11年以前は、合併前の野田市の数値を記載している。

平成14年は合併直前の数値となるため、参考として関宿町の数値及び野田市と関宿町を合計した数値を記載している。

平成24年、28年の年間商品販売額については、百万円単位での公表となっている（単位未満四捨五入）。

平成24年以降は、管理、補助的経済活動のみを行う事業所、産業細分類が格付不能の事業所、卸売の商品販売額（仲立手数料を除く）、小売の商品販売額及び仲立手数料のいずれの金額もない事業所は除く。

資料：行政管理課「商業統計調査」、「経済センサスー活動調査」

## 8-2 卸売業の産業（小分類）別事業所数、従業者数、年間商品販売額

(平成26年7月1日現在)  
(平成28年6月1日現在)

産 業 小 分 類	平成26年			平成28年		
	事業所数	従業者数 (人)	年間商品 販売額 (万円)	事業所数	従業者数 (人)	年間商品 販売額 (万円)
<b>卸 売 業 計</b>	<b>189</b>	<b>1,248</b>	<b>7,563,850</b>	<b>192</b>	<b>1,567</b>	<b>9,486,500</b>
<b>各種商品卸売業</b>	<b>1</b>	<b>4</b>	<b>X</b>	<b>1</b>	<b>7</b>	<b>X</b>
<b>繊維・衣服等卸売業</b>	<b>8</b>	<b>104</b>	<b>551,107</b>	<b>7</b>	<b>88</b>	<b>395,000</b>
繊維品卸売業（衣服、身の回り品を除く）	-	-	-	2	3	X
衣服卸売業	4	41	90,307	3	39	97,300
身の回り品卸売業	4	63	460,800	2	46	X
<b>飲食物品卸売業</b>	<b>35</b>	<b>289</b>	<b>1,848,964</b>	<b>32</b>	<b>396</b>	<b>3,223,200</b>
農畜産物・水産物卸売業	20	118	317,802	18	90	294,400
食料・飲料卸売業	15	171	1,531,162	14	306	2,928,900
<b>建築材料、鉱物・金属材料等卸売業</b>	<b>62</b>	<b>378</b>	<b>2,554,655</b>	<b>67</b>	<b>336</b>	<b>1,954,000</b>
建築材料卸売業	27	117	834,305	28	149	807,600
化学製品卸売業	9	75	381,720	16	73	262,500
石油・鉱物卸売業	3	72	X	2	24	X
鉄鋼製品卸売業	6	27	103,217	6	21	X
非鉄金属卸売業	1	1	X	-	-	-
再生資源卸売業	16	86	331,166	15	69	207,000
<b>機械器具卸売業</b>	<b>43</b>	<b>209</b>	<b>1,623,603</b>	<b>40</b>	<b>268</b>	<b>1,799,900</b>
産業機械器具卸売業	18	75	636,272	14	69	749,100
自動車卸売業	17	88	657,253	16	126	400,600
電気機械器具卸売業	5	35	240,890	6	35	540,300
その他の機械器具卸売業	3	11	89,188	4	38	109,800
<b>その他の卸売業</b>	<b>40</b>	<b>264</b>	<b>X</b>	<b>45</b>	<b>472</b>	<b>X</b>
家具・建具・じゅう器等卸売業	8	69	386,395	6	42	227,500
医薬品・化粧品等卸売業	6	26	45,711	9	50	140,500
紙・紙製品卸売業	3	7	87,581	4	22	155,300
他に分類されない卸売業	23	162	X	26	358	X

注：平成27年版統計書では、平成26年の年間商品販売額を百万円未満四捨五入して記載していたが、万円単位で公表されているため、平成28年版統計書から万円単位での数値に修正。  
平成28年の年間商品販売額については、百万円単位での公表となっている（単位未満四捨五入）。  
管理、補助的経済活動のみを行う事業所、産業細分類が格付不能の事業所、商品販売額（仲立手数料を除く）の金額がない事業所は除く。

資料：行政管理課「平成26年商業統計調査」、「平成28年経済センサスー活動調査」



### 8-3 小売業の産業（小分類）別事業所数、従業者数、年間商品販売額、売場面積

(平成26年7月1日現在)

(平成28年6月1日現在)

産業小分類	平成26年				平成28年			
	事業所数	従業者数 (人)	年間商品販売額 (万円)	売場面積 (㎡)	事業所数	従業者数 (人)	年間商品販売額 (万円)	売場面積 (㎡)
<b>小売業計</b>	<b>706</b>	<b>6,020</b>	<b>11,298,198</b>	<b>172,800</b>	<b>715</b>	<b>6,181</b>	<b>12,153,000</b>	<b>165,188</b>
<b>各種商品小売業</b>	<b>1</b>	<b>245</b>	<b>X</b>	<b>X</b>	<b>3</b>	<b>353</b>	<b>906,600</b>	<b>15,650</b>
百貨店、総合スーパー	1	245	X	X	2	338	X	X
その他の各種商品小売業（従業者が常時50人未満のもの）	-	-	-	-	1	15	X	X
<b>織物・衣服・身の回り品小売業</b>	<b>80</b>	<b>413</b>	<b>583,930</b>	<b>25,768</b>	<b>74</b>	<b>378</b>	<b>612,800</b>	<b>22,681</b>
呉服・服地・寝具小売業	10	28	18,571	1,298	10	32	18,800	656
男子服小売業	17	70	83,962	3,621	15	61	94,800	3,509
婦人・子供服小売業	31	155	268,645	10,238	29	151	331,400	10,460
靴・履物小売業	6	30	44,639	1,482	6	29	40,700	692
その他の織物・衣服・身の回り品小売業	16	130	168,113	9,129	14	105	127,200	7,364
<b>飲食品小売業</b>	<b>211</b>	<b>2,466</b>	<b>3,340,964</b>	<b>48,566</b>	<b>229</b>	<b>2,615</b>	<b>3,965,200</b>	<b>43,339</b>
各種食料品小売業	28	1,235	1,869,834	29,362	22	1,019	2,125,500	27,652
野菜・果実小売業	9	46	53,616	506	14	42	69,200	1,361
食肉小売業	4	11	10,424	212	6	22	42,100	239
鮮魚小売業	4	6	3,954	158	6	19	19,100	80
酒小売業	22	65	160,444	2,562	25	86	216,400	2,860
菓子・パン小売業	47	160	67,932	2,023	52	246	84,600	1,098
その他の飲食品小売業	97	943	1,174,760	13,743	104	1,181	1,408,300	10,049
<b>機械器具小売業</b>	<b>129</b>	<b>750</b>	<b>2,205,262</b>	<b>22,908</b>	<b>133</b>	<b>762</b>	<b>2,096,100</b>	<b>22,787</b>
自動車小売業	75	477	1,497,434	5,318	81	486	1,432,000	3,743
自転車小売業	17	37	9,752	1,358	14	31	23,500	939
機械器具小売業（自動車、自転車を除く）	37	236	698,076	16,232	38	245	640,700	18,105
<b>その他の小売業</b>	<b>272</b>	<b>2,040</b>	<b>X</b>	<b>X</b>	<b>259</b>	<b>1,944</b>	<b>4,281,900</b>	<b>60,731</b>
家具・建具・畳小売業	17	49	55,781	1,662	14	53	70,100	1,556
じゅう器小売業	9	23	20,174	812	6	11	9,600	366
医薬品・化粧品小売業	58	520	1,256,948	12,786	63	527	1,398,400	14,187
農耕用品小売業	13	38	45,370	1,740	11	33	47,800	832
燃料小売業	52	306	1,398,869	796	51	296	1,422,100	596
書籍・文房具小売業	34	433	410,635	4,937	21	382	343,600	4,076
スポーツ用品・がん具・娯楽用品・楽器小売業	17	127	171,455	7,406	16	173	194,700	10,697
写真機・時計・眼鏡小売業	13	40	52,578	1,221	10	38	43,400	792
他に分類されない小売業	59	504	X	X	67	431	752,500	27,629
<b>無店舗小売業</b>	<b>13</b>	<b>106</b>	<b>258,861</b>	<b>-</b>	<b>17</b>	<b>129</b>	<b>290,400</b>	<b>-</b>
通信販売・訪問販売小売業	9	62	145,724	-	11	77	169,500	-
自動販売機による小売業	1	28	X	-	1	26	X	-
その他の無店舗小売業	3	16	X	-	5	26	X	-

注：平成27年版統計書では、平成26年の年間商品販売額を百万円未満四捨五入して記載していたが、万円単位で公表されているため、平成28年版統計書から万円単位での数値に修正。

平成28年の年間商品販売額については、百万円単位での公表となっている（単位未満四捨五入）。

管理、補助的経済活動のみを行う事業所、産業細分類が格付不能の事業所、商品販売額及び仲立手数料のいずれの金額もない事業所は除く。

資料：行政管理課「平成26年商業統計調査」、「平成28年経済センサスー活動調査」



# 9 建設・土木

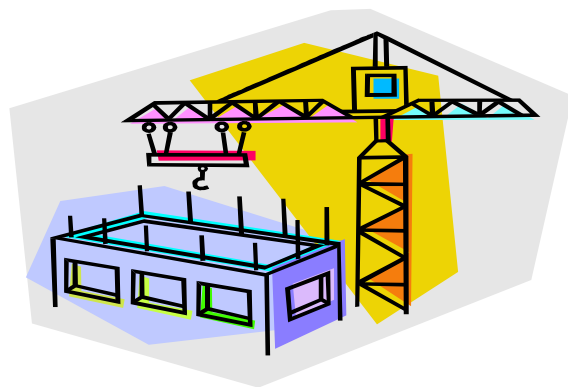



# 9-1 都市計画道路等

(令和2年1月1日現在)

名 称		位 置			区 域 延 長 (約)m	構 造		
番 号	路 線 名	起 点	終 点	主 な 経 過 地		構造形式	幅員 m	車線 の数
<b>【都市計画道路】</b>								
3・4・1	野田柏線	東金野井字鳥	上三ヶ尾字新井	柳沢新田字稲荷前	14,170	地表式	21	4
3・4・2	山崎吉春線	みずき四丁目	船形字上原三	中野台字西高野	10,850	地表式	18	2
3・4・3	中根山崎線	中根新田字高原	山崎字西大和田	花井新田字三丁歩	1,940	地表式	18	2
3・4・4	堤台柳沢線	堤台字北前	柳沢新田字畔ヶ谷	清水字雨溜	2,050	地表式	18	2
3・4・5	清水公園駅前線	清水字中原付	桜の里二丁目	清水字浅間前	1,390	地表式	18	2
3・4・7	梅郷西駅前線	山崎字宿	山崎字下里	山崎字宿里	850	地表式	16	2
3・4・8	野田市駅野田橋線	野田字弁天谷津	中野台字川岸	野田字東下町	2,190	地表式	16	2
3・4・9	野田市駅中根線	野田字弁天谷津	中根新田字鹿島前	宮崎新田字小久保	890	地表式	16	2
3・4・10	清水上花輪線	谷津字鳥居崎	上花輪字鹿島原	野田字東中町	3,500	地表式	16	2
3・4・11	中野台中根線	中野台字行人谷津	中根新田字鹿島原	野田字西上町	2,370	地表式	16	2
3・4・12	宮崎山崎線	宮崎新田字神明前	下三ヶ尾字二重堀	堤根新田字中根前	4,930	地表式	16	2
3・4・13	堤台岩名線	堤台字寺山下	岩名一丁目	桜の里一丁目	4,800	地表式	16	2
3・4・14	川間南駅前線	尾崎字尾崎前	岩名二丁目	岩名二丁目	1,130	地表式	16	2
3・4・15	七光台尾崎線	七光台	尾崎字遠島	尾崎字清水	1,150	地表式	16	2
3・4・16	尾崎中里線	尾崎字尾崎前	中里字西耕地	尾崎字野口	1,960	地表式	16	2
3・5・17	野田市駅愛宕線	野田字中谷向	野田字精進場	野田字精進場	780	地表式	12	2
3・4・18	中野台鶴奉線	中野台字川岸台	鶴奉字宮前	野田字愛宕裏	3,860	地表式	18	2
3・4・19	梅郷東駅前線	山崎字宿	山崎字北中地	山崎字北中地	120	地表式	20	2
3・4・20	今上木野崎線	今上字五尺道下	木野崎字下鹿野	山崎字中地	4,150	地表式	20	2
	車線の数の内訳				2,810			2
					1,340			4
3・5・21	亀山宿里線	山崎字亀山	山崎字宿里	山崎字東新田	1,900	地表式	12	2
3・4・22	山崎貝塚線	みずき三丁目	山崎貝塚町	山崎字西大崎	1,150	地表式	16	2
3・4・23	谷津岩名線	谷津字田向	岩名二丁目	谷津字赤葉	1,900		16	2
	構造形式の内訳				440	掘割式	13~26	
					1,460	地表式	16	
3・4・24	七光台西駅前線	谷津字北田	五木字橋上	吉春字五木橋	150	地表式	17	2
3・4・25	清水五木線	清水公園東一丁目	五木字橋下	吉春字水喰戸	1,300	地表式	17	2
3・4・26	清水公園東駅前線	清水公園東一丁目	吉春字向原	吉春字向原	400	地表式	16	2
3・4・27	愛宕東駅前線	野田字山王山下	野田字山王山下	野田字山王山下	90	地表式	20	2
3・4・28	愛宕西駅前線	野田字愛宕裏	野田字愛宕裏	野田字愛宕裏	210	地表式	20	2
3・4・29	野田市駅前線	野田字弁天谷津	野田字弁天谷津	野田字弁天谷津	290	地表式	20	2
3・4・30	東宝珠花柏寺線	東宝珠花字下ノ内	柏寺字銭ヶ窪	東宝珠花字六丁四反	2,900	地表式	16	2
3・4・31	次木古布内線	次木字南	古布内字高倉	次木字菖蒲島	1,270	地表式	16	2
3・4・32	親野井羽貫線	親野井字香取	木間ヶ瀬字立山	次木字菖蒲島	2,340	地表式	16	2
3・4・33	東宝珠花羽貫線	東宝珠花字六丁四反	木間ヶ瀬字下羽貫	木間ヶ瀬字下羽貫	650	地表式	16	2
3・4・34	台町元町線	関宿台町字外式	関宿元町字天神耕地	関宿台町字東十一	2,160	地表式	20	2
<b>【都市高速鉄道】</b>								
1	都市高速鉄道第1号線	清水公園東二丁目	山崎字上宿	野田字精進場	4,000			線 路 線 数 1
	構造形式の内訳	清水公園東二丁目	中根新田字八幡		2,220	嵩上式		
					1,780	地表式		

資料：都市計画課、都市整備課

## 9-2 市営住宅

(令和2年1月1日現在)

建設年度	団地名	構造	戸数	一戸当たりの家賃月額(円)
昭和 32	上花輪太子堂	木造平家建	1	2,100~24,100
43~44	宮崎	中層耐火構造四階建	48	8,400~16,200
45~46	七光台	準耐火構造二階建	50	8,900~15,200
46	大和田	準耐火構造二階建	37	9,000~15,400
47	西大和田第1	中層耐火構造四階建	32	10,300~20,800
48~49	西大和田第2	中層耐火構造四階建	56	10,200~23,900
50~51	西大和田第3	中層耐火構造三階建	42	12,700~36,200
54~55	上花輪	中層耐火構造三階建	60	14,500~42,000
60	七光台中央	中層耐火構造三階建	18	15,500~47,900
平成4~6	鶴奉	中層耐火構造五階建	60	14,300~67,800
昭和 42~44	宮崎西	中層耐火構造四階建 中層耐火構造五階建	93	15,700~50,900
合計			497	

注：一戸当たりの家賃は、入居者の収入によって算出される。

資料：営繕課

### 9-3 家屋に関する状況（木造）

（平成31年1月1日現在）

区 分	棟 数 (棟)	床 面 積(m <sup>2</sup> )
<b>総数</b>	<b>59,912</b>	<b>6,198,369</b>
専用住宅	45,553	5,136,882
共同住宅・寄宿舎	1,004	255,675
併用住宅	1,767	219,193
普通旅館・料亭・待合・ホテル 簡易旅館・団体旅館	69	4,521
事務所・銀行・店舗	824	80,468
病院・劇場	60	9,224
工場・倉庫	851	90,476
土蔵	31	1,626
付属家	9,753	400,304

資料：課税課

### 9-4 家屋に関する状況（木造以外）

（平成31年1月1日現在）

区 分	棟 数 (棟)	床 面 積(m <sup>2</sup> )	
<b>総数</b>	<b>15,372</b>	<b>4,570,796</b>	
事務所・店舗・百貨店・銀行	1,496	698,247	
住宅・アパート	6,980	1,118,919	
ホテル・病院	59	119,333	
工場・倉庫・市場	2,871	2,421,707	
その他	3,966	212,590	
内 訳	鉄骨鉄筋コンクリート造	443	296,457
	鉄筋コンクリート造	1,900	463,359
	鉄骨造	4,355	2,833,892
	軽量鉄骨造	8,120	960,583
	れんが造(コンクリートブロック造)	449	14,595
	その他	105	1,910

資料：課税課

## 9-5 下水道普及状況

(各年12月31日現在)

区 分	行政区域面積 (ha)	市街化面積 (ha)	排水区域面積 (ha)	処理区域面積 (ha)	処理人口 (人)	普及率 (%)	水洗便所設置済世帯数 (世帯)
平成26年	10,355	2,399	1,677.83	1,677.83	99,626	63.90	31,256
27	10,355	2,399	1,699.44	1,699.44	100,068	64.43	31,824
28	10,355	2,395	1,709.33	1,709.33	100,358	64.73	32,513
29	10,355	2,395	1,729.20	1,729.20	101,078	65.30	33,333
30	10,355	2,395	1,742.95	1,742.95	101,701	65.74	33,991
令和元年	10,355	2,395	1,760.58	1,760.58	103,363	66.96	34,854

注：平成29年版統計書から平成26～28年の行政区域面積、平成28年の市街化面積を訂正。「平成26年行政区域面積（10,354→10,355）」、「平成27年行政区域面積（10,354→10,355）」、「平成28年行政区域面積（10,354→10,355）」、「平成28年市街化面積（2,399→2,395）」。  
資料：下水道課

## 9-6 市道

区 分	実延長(m)	舗装(m)	舗装率(%)
平成26年度	1,106,953	887,648	80.2
27	1,108,635	889,706	80.3
28	1,109,200	890,185	80.3
29	1,109,200	890,472	80.3
30	1,114,467	897,080	80.5

注：平成30年版統計書から、平成27年度の実延長を訂正。「平成27年度実延長（1,108,365→1,108,635）」。

資料：管理課



# 10 運輸・通信





## 10-1 自動車保有台数

(各年3月31日現在)

区 分	総数	貨物自動車	乗合自動車	乗用車	特種用途車 及び特殊車	小型二輪車	軽四輪車
平成27年	104,405	8,793	279	53,740	2,053	2,204	37,336
28	105,183	9,028	304	53,741	2,059	2,270	37,781
29	107,624	9,572	320	55,213	2,138	2,376	38,005
30	109,774	9,786	333	55,947	2,189	2,393	39,126
31	110,427	9,928	337	56,251	2,206	2,432	39,273

注：小型二輪車は、検査対象数。

資料：野田自動車検査登録事務所（軽四輪車は課税課）

## 10-2 市内各駅別 1日平均運輸状況

駅 名	乗車人員	平成25年度	平成26年度	平成27年度	平成28年度	平成29年度
川 間	計	<b>8,985</b>	<b>8,679</b>	<b>8,685</b>	<b>8,605</b>	<b>8,718</b>
	普通	3,121	3,061	3,094	3,063	3,146
	定期	5,864	5,618	5,591	5,542	5,572
七 光 台	計	<b>3,185</b>	<b>3,233</b>	<b>3,382</b>	<b>3,572</b>	<b>3,631</b>
	普通	949	948	971	1,029	1,052
	定期	2,236	2,285	2,411	2,543	2,579
清水公園	計	<b>2,076</b>	<b>2,141</b>	<b>2,284</b>	<b>2,440</b>	<b>2,566</b>
	普通	952	1,018	1,082	1,167	1,242
	定期	1,124	1,123	1,202	1,273	1,324
愛 宕	計	<b>4,727</b>	<b>4,749</b>	<b>4,812</b>	<b>4,794</b>	<b>4,896</b>
	普通	1,529	1,549	1,564	1,586	1,635
	定期	3,198	3,200	3,248	3,208	3,261
野 田 市	計	<b>5,220</b>	<b>5,151</b>	<b>5,122</b>	<b>5,108</b>	<b>5,086</b>
	普通	1,894	1,873	1,841	1,793	1,786
	定期	3,326	3,278	3,281	3,315	3,300
梅 郷	計	<b>8,323</b>	<b>8,280</b>	<b>8,381</b>	<b>8,484</b>	<b>8,685</b>
	普通	2,710	2,746	2,782	2,789	2,891
	定期	5,613	5,534	5,599	5,695	5,794

資料：行政管理課「千葉県統計年鑑」

### 10-3 郵便施設の状況

(各年度末現在)

区分	郵便局数	切手類 販売所	ポスト数	私書箱
平成26年度	14	128	142	22
27	14	116	144	22
28	14	127	133	21
29	14	130	132	21
30	14	118	131	19

注：私書箱は利用者数。

資料：日本郵便（株）関東支社

### 10-4 まめバス利用状況

区分	総数		関宿城ルート		北ルート		新北ルート		中ルート		南ルート		新南ルート	
	利用者数	1日平均	利用者数	1日平均	利用者数	1日平均	利用者数	1日平均	利用者数	1日平均	利用者数	1日平均	利用者数	1日平均
平成21年度	343,367	956	14,997	42	165,810	462	19,355	54	22,066	61	101,673	283	19,466	54
22	348,167	970	15,351	43	163,172	455	20,486	57	23,164	65	103,680	289	22,314	62

区分	利用者 総数	関宿城ルート						北ルート						新北ルート					
		1便当たり利用者数		1日当たり利用者		延べ 利用者数	1便当たり利用者数		1日当たり利用者		延べ 利用者数	1便当たり利用者数		1日当たり利用者		延べ 利用者数			
		平日	休日	平日平均	休日平均		平日	休日	平日平均	休日平均		利用者数	平日	休日	平日平均		休日平均	利用者数	
平成23年度	305,411	3.3	15.3	39	153	9,751	17.2	14.7	447	353	149,898	9.3	-	74	-	18,174			
24	306,804	3.2	5.7	39	57	9,518	17.3	14.9	450	357	150,929	9.8	-	78	-	19,225			
25	306,765	3.0	10.2	36	102	8,939	17.8	14.0	462	336	151,433	9.7	-	78	-	18,933			
26	312,851	2.9	12.1	35	121	8,686	17.8	14.2	464	341	152,402	10.0	-	80	-	19,516			
27	312,496	2.9	3.6	34	25	8,632	17.8	12.7	462	330	150,851	9.9	-	79	-	19,198			
28	298,331	2.9	12.7	26	127	6,366	17.1	13.9	443	334	146,460	10.0	-	80	-	19,390			
29	296,847	2.5	3.7	20	37	4,820	16.8	13.6	436	325	143,749	10.4	-	83	-	20,322			
30	297,184	2.4	2.8	19	28	4,613	16.4	13.2	425	317	140,127	10.2	-	81	-	19,885			

中ルート						南ルート						新南ルート					
1便当たり利用者数		1日当たり利用者		延べ 利用者数	1便当たり利用者数		1日当たり利用者		延べ 利用者数	1便当たり利用者数		1日当たり利用者		延べ 利用者数			
平日	休日	平日平均	休日平均		平日	休日	平日平均	休日平均		利用者数	平日	休日	平日平均		休日平均	利用者数	
6.4	-	58	-	14,033	18.7	14.0	299	224	98,857	7.5	-	60	-	14,698			
6.6	-	59	-	14,411	18.6	14.6	297	233	99,480	6.8	-	54	-	13,241			
7.1	-	64	-	15,497	18.6	14.1	297	226	98,363	7.0	-	56	-	13,600			
7.1	-	64	-	15,588	19.0	15.1	304	242	102,051	7.5	-	60	-	14,608			
6.8	-	61	-	14,768	19.0	15.6	304	249	102,988	8.3	-	66	-	16,059			
7.0	-	58	-	14,069	18.3	15.0	293	218	96,334	7.4	-	65	-	15,712			
7.7	-	62	-	15,023	18.5	15.3	295	215	96,798	7.3	-	66	-	16,135			
8.0	-	64	-	15,573	19.2	16.5	308	231	101,660	7.0	-	63	-	15,326			

注：平成23年度から集計方法を変更。

令和元年版統計書から、平成23～29年度までの関宿城ルートの利用者数について、関宿城まつり開催時の臨時便を含める形で再集計している。

資料：企画調整課

# 11 電気・水道

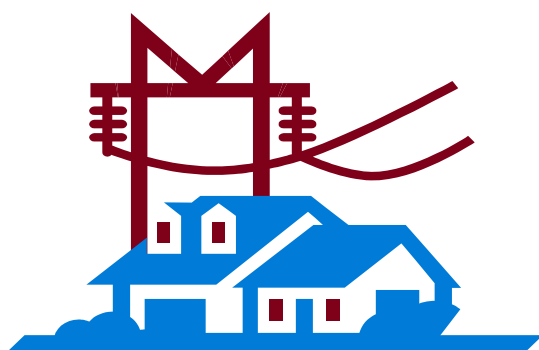



## 11-1 電気

### (1) 契約口数

単位：口

区 分	総 数	電 灯	電 力	
			低 圧	高圧・特別高圧
平成25年度	100,976	90,437	10,539	-
26	101,825	91,393	10,432	-
27	-	-	-	-
28	-	-	-	-
29	-	-	-	-
30	-	-	-	-

### (2) 契約電力

単位：kW

区 分	総 数	電 灯	電 力	
			低 圧	高圧・特別高圧
平成25年度	60,592	-	60,592	-
26	59,587	-	59,587	-
27	-	-	-	-
28	-	-	-	-
29	-	-	-	-
30	-	-	-	-

### (3) 消費電力量

単位：MWh

区 分	総 数	電 灯	電 力	
			低 圧	高圧・特別高圧
平成25年度	888,457	322,378	49,378	516,701
26	849,223	309,043	46,110	494,070
27	-	-	-	-
28	-	-	-	-
29	-	-	-	-
30	-	-	-	-

注：平成16年4月の電力小売自由化の拡大に伴い、平成16年度以降(1)契約口数、(2)契約電力の「高圧」の項目は非公開とされたため、「-」で表記している。また、(1)契約口数、(2)契約電力の「総数」についても、「高圧」の数値は除外されている。

平成17年度以降は市町村単位のデータがないため、東京電力(株)東葛支社より提供される「東葛支社」の各数値に対し、野田市相当分を算出するための按分率を市が独自に定め、概算値として算出している。なお、「東葛支社」の担当地域は我孫子市(一部を除く)、市川市(稲越町の一部)、柏市、鎌ヶ谷市の一部、白井市(一部を除く)、流山市、船橋市(高野台)、松戸市、野田市となっている。

平成28年4月の電力小売全面自由化に伴い、平成27年度以降は全ての項目について非公開となっている。

資料：東京電力パワーグリッド(株)東葛支社、行政管理課

## 11-2 上水道

### (1) 普及状況

区 分	計画給水人口	給水人口(人)	普及率(%)	給水戸数(戸)	年間給水量 (千m <sup>3</sup> )
	行政区域内人口				
平成26年度	165,230	150,359	91.0	56,318	14,293
	155,610		96.6		
27	165,230	150,501	91.1	57,054	14,627
	155,134		97.0		
28	165,230	150,263	90.9	57,961	14,602
	154,772		97.1		
29	165,230	150,070	90.8	58,662	14,833
	154,348		97.2		
30	165,230	150,256	90.9	59,692	14,762
	154,404		97.3		

### (2) 業種別有収水量

単位：m<sup>3</sup>

区 分	年間有収水量	家庭用	工場用	その他
平成26年度	13,849,533	11,165,440	733,770	1,950,323
27	13,936,138	11,236,527	754,950	1,944,661
28	13,978,001	11,297,604	772,334	1,908,063
29	14,207,477	11,402,466	835,399	1,969,612
30	14,205,682	11,445,554	769,434	1,990,694

注：平成30年版統計書から表中区分の表記を変更（表中区分「営業用」→「工場用」）。

### (3) 1日給水量及び1人1日給水量

区 分	1日平均給水量(m <sup>3</sup> )	1日最大給水量(m <sup>3</sup> )	1人1日平均給水量(ℓ)	1人1日最大給水量(ℓ)
平成26年度	39,158	43,664	260	290
27	39,965	44,143	266	293
28	40,007	43,781	266	291
29	40,638	45,302	271	302
30	40,444	45,375	269	302

資料：水道部業務課



# 12 保健·衛生

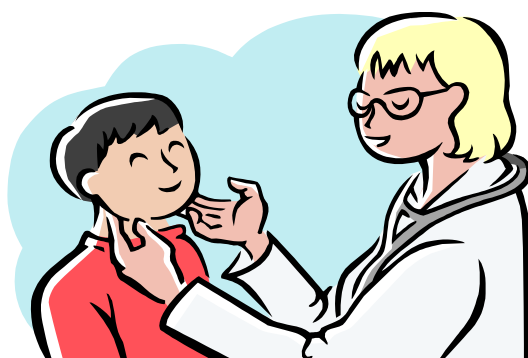



## 12-1 医療関係施設

(各年度末現在)

区分	病院			一般診療所			歯科診療所	助産所	施術所			歯科技工所
	一般	精神	病床数	総数	有床(再掲)	病床数			きはゆ	指マッ	あッ	
平成26年度	5	3	1,512	82	7	87	79	—	78	56	13	
27	5	3	1,512	80	7	87	79	—	82	56	13	
28	5	3	1,512	80	6	69	80	—	81	58	14	
29	5	3	1,512	80	5	62	81	—	84	58	14	
30	5	3	1,507	80	4	43	82	—	83	56	15	

注：平成29年版統計書から平成26年度の歯科技工所数を訂正。「平成26年度歯科技工所(12→13)」。

資料：千葉県野田健康福祉センター（野田保健所）

## 12-2 医療関係者数

(各年12月31日現在)

区分	医師	歯科医師	薬剤師	保健師	助産師	准看護師	歯科技工士	歯科衛生士	指マッ	はり	きゆう	柔道整復師
平成24年	186	109	280	32	24	1,176	16	69	93	84	81	67
26	192	116	287	33	39	1,132	19	76	101	89	86	71
28	198	122	301	36	38	1,155	19	83	103	86	82	77
30	197	119	328	38	37	1,174	18	108	107	92	87	76

注：医師、歯科医師及び薬剤師は総数、保健師、助産師及び看護師・准看護師は実人員の人数。

資料：医師、歯科医師及び薬剤師の人数は「千葉県衛生統計年報」、保健師、助産師及び看護師・准看護師の人数は「千葉県看護の現況」、それ以外の人数は千葉県野田健康福祉センター（野田保健所）

## 12-3 特定死因別死亡順位

順位	区分	平成29年		平成30年	
		全国	野田市	全国	野田市
第1位	死因	悪性新生物	悪性新生物	悪性新生物	悪性新生物
	実数(人)	373,334	443	373,584	444
	死亡率	299.5	289.7	300.7	290.6
第2位	死因	心疾患	心疾患	心疾患	心疾患
	実数(人)	204,837	207	208,221	187
	死亡率	164.3	135.4	167.6	122.4
第3位	死因	脳血管疾患	老衰	老衰	老衰
	実数(人)	109,880	129	109,605	125
	死亡率	88.2	84.4	88.2	81.8

注：死亡率は人口10万人対の値で、下記の式により算出している。

$$\text{死亡率} = \frac{\text{年間の死因別死亡者数}}{\text{10月1日現在の人口}} \times 100,000$$

資料：全国は厚生労働省「人口動態統計（確定数）」、野田市は「千葉県衛生統計年報」

## 12-4 検診事業実施状況

単位：人

区 分	総 数	胃がん	結核	子宮がん	乳がん	大腸がん
			(肺がん)			
平成26年度	60,182 (63,771)	8,201	10,380 (13,969)	11,450	12,543	17,608
27	62,749 (66,265)	8,131	11,342 (14,858)	11,575	12,915	18,786
28	61,288 (64,625)	7,831	11,243 (14,580)	11,349	13,089	17,776
29	61,065 (64,332)	7,488	11,571 (14,838)	11,046	13,339	17,621
30	59,737 (62,948)	7,177	11,910 (15,121)	10,633	13,124	16,893

資料：保健センター

## 12-5 予防接種者数

区 分	総 数	不活化 ポリオ	B C G	日本脳炎	麻しん 風しん 混 合	麻しん	風しん	三種混合	四種混合
平成26年度	50,451	781	1,003	5,489	2,314	-	1	387	3,812
27	48,276	234	1,021	4,743	2,190	1	-	3	4,151
28	48,882	124	948	4,700	2,165	-	-	-	3,952
29	47,811	69	878	4,252	2,069	-	1	-	3,603
30	48,991	34	903	4,905	1,962	-	1	2	3,744

区 分	二種混合 (1期)	二種混合 (2期)	高齢者等 インフル エンザ	肺炎球菌	子宮頸がん	ヒブ	小児用 肺炎球菌	水痘	B型肝炎
平成26年度	-	865	21,116	6,474	-	4,112	4,097	-	-
27	1	829	21,032	3,889	2	3,972	3,981	2,227	-
28	-	887	21,421	3,929	6	3,782	3,787	1,800	1,381
29	-	956	20,924	3,702	5	3,515	3,523	1,713	2,601
30	-	1,084	21,723	3,031	3	3,578	3,589	1,829	2,603

注：平成27年度から接種項目（水痘）を追加。

平成28年度から接種項目（B型肝炎）を追加。

資料：保健センター

## 12-6 急病センター利用状況

区 分	歯 科			内 科・小 児 科		
	診療日数(日)	患 者 数	1日当たり 患者数	診療日数(日)	患 者 数	1日当たり 患者数
平成26年度	73	107	1.5	365	609	1.7
27	73	103	1.4	366	553	1.5
28	73	98	1.3	365	834	2.3
29	73	77	1.1	365	920	2.5
30	74	93	1.3	365	979	2.7

資料：保健センター

## 12-7 乳幼児健康診査実施状況

単位：人

区 分	総 数	3か月児 健康診査	1歳6か月児 健康診査	3歳児 健康診査
平成26年度	3,191	977	1,046	1,168
27	3,074	1,005	995	1,074
28	2,984	899	1,020	1,065
29	2,761	859	932	970
30	2,691	849	820	1,022

資料：保健センター

## 12-8 休日救急在宅診療科別患者数

区 分	診療日数(日)	総 数	内科・小児科	外 科	産婦人科	その他
平成26年度	73	7,353	5,366	1,775	212	-
27	73	7,934	5,802	1,944	188	-
28	73	9,052	6,393	2,500	159	-
29	73	8,864	6,647	2,044	173	-
30	74	8,023	6,033	1,814	176	-

資料：保健センター

## 12-9 し尿処理状況

区 分	処理 計画 人口 (人)	処理 人口 (人)	年間 総排 出量 (k l)	年間 総収 集量 (k l)	収 集 率 (%)	年間総処理量(k l)			自家処理量(k l)			
						施 設 処 理	そ の 他	計	下 水 道 放 流	し 尿 浄 化 そ う	そ の 他	計
平成26年度	155,900	6,965	94,763	5,002	5.3	5,002	-	5,002	49,676	40,085	-	89,761
27	155,295	6,396	95,198	4,892	5.1	4,892	-	4,892	50,263	40,043	-	90,306
28	155,055	6,011	93,934	4,642	4.9	4,642	-	4,642	50,720	38,572	-	89,292
29	154,784	5,830	94,800	4,429	4.7	4,429	-	4,429	51,698	38,673	-	90,371
30	154,727	5,755	93,503	4,368	4.7	4,368	-	4,368	52,318	36,817	-	89,135

資料：清掃管理課

## 12-10 ごみ処理状況

区 分	処理計画人口 (人)	処理人口 (人)	年間総排出量 (t)	年間総収集量 (t)	収集率 (%)	年間総処理量 (t)				自家処理 (t)
						焼却処理等	埋立処理	その他	計	
平成26年度	155,610	155,610	35,776	35,776	100.0	29,839	-	1,415	31,254	-
27	155,134	155,134	34,363	34,363	100.0	28,097	-	2,118	30,215	-
28	154,772	154,772	32,640	32,640	100.0	26,220	-	2,018	28,238	-
29	154,348	154,348	32,877	32,877	100.0	26,633	-	2,084	28,717	-
30	154,404	154,404	32,672	32,672	100.0	26,130	-	2,033	28,163	-

資料：清掃管理課

## 12-11 資源回収の状況

単位：k g

区分	繊維類	紙類	金属類	びん類	空き缶	ペットボトル	合計
平成26年度	393,627	4,066,244	422,959	1,035,898	361,280	320,552	6,600,560
27	379,716	3,618,937	405,706	1,011,900	334,156	304,700	6,055,115
28	343,109	3,325,180	387,156	963,693	319,274	292,559	5,630,971
29	326,138	3,036,571	370,152	903,199	298,581	283,185	5,217,826
30	320,821	2,796,590	370,466	840,902	294,153	289,863	4,912,795

資料：清掃計画課

## 12-12 狂犬病予防状況

区 分	蓄犬登録原簿数(頭)	新規登録数(件)	予防注射済票交付数(件)	咬傷犬発生数(件)
平成26年度	10,340	657	7,575	6
27	10,409	641	7,424	4
28	10,364	593	7,251	12
29	9,579	525	7,134	12
30	9,419	628	7,004	7

注：令和元年版統計書から表中区分の表記を変更（表中区分「予防注射延頭数（頭）」→「予防注射済票交付数（件）」）。

資料：環境保全課、野田健康福祉センター（野田保健所）

## 12-13 公害苦情件数

区 分	総 数	ばい煙粉じん	汚 水	騒音・振動	悪 臭	その他
平成26年度	104	34	7	29	10	24
27	117	46	6	24	13	28
28	105	39	1	25	12	28
29	84	33	3	25	7	16
30	92	34	1	30	12	15

資料：環境保全課

## 12-14 光化学スモッグ発令件数及び被害人員

区 分	予 報	注 意 報	被害件数	被害人員
平成27年度	-	8	-	-
28	-	-	-	-
29	-	5	-	-
30	-	1	-	-
令和元年度	-	2	-	-

注：4月から10月まで測定。

資料：環境保全課

## 12-15 地盤沈下状況

区 分	水 準 点 数	沈下量 (cm)				最大沈下量 (mm) (場所)	既往の最大沈下量		
		0~2 未満	2~4	4~6	6以上		沈下量 (mm)	標石番号	年度
平成26年度	32	32	-	-	-	0.5 (SE-5 関宿町)	61.0	ND-3	23
27	32	32	-	-	-	2.5 (ND-2 山崎新町)	61.0	ND-3	23
28	32	32	-	-	-	10.3 (SE-5 関宿町)	61.0	ND-3	23
29	31	31	-	-	-	10.1 (SE-9 関宿台町)	61.0	ND-3	23
30	31	31	-	-	-	5.8 (SE-9 関宿台町)	61.0	ND-3	23

注：平成29年版統計書から平成27年度の沈下量の内訳を訂正。「平成27年度沈下量 0~2未満 (30→32)」、「平成27年度沈下量 2~4 (2→-)」。

平成30年版統計書から平成26年度の最大沈下量 (場所) の字名を訂正。「平成26年度最大沈下量 (場所) 字名 (関宿台町→関宿町)」。

字変更により、平成30年版統計書から平成27年度の最大沈下量 (場所) の字名「山崎」を「山崎新町」に変更。

資料：環境保全課





# 13 教育·文化





## 13-1 学校の概況

(令和元年5月1日現在)

区 分	学 校 数	学 級 数	園児・児童 生徒 数	1) 教 員 数	職 員 数
幼 稚 園	11	68	1,626	116	6
幼保連携型認定こども園	1	3	118	22	3
小 学 校	20	308	7,784	468	35
中 学 校	12	152	4,183	293	19
高 等 学 校	4	-	2,655	190	34
各 種 学 校	2	-	16	4	1
専 修 学 校	3	-	531	49	10
特 別 支 援 学 校	1	37	137	83	7

注：1) は幼保連携型認定こども園では教育・保育職員数を指す。

教員数、教育・保育職員数及び職員数は、本務者のみとする。

高等学校は、通信制独立校を除く。

資料：行政管理課「学校基本調査」

## 13-2 幼稚園の概況

(各年5月1日現在)

区 分	園 数	学級数	園 児 数				教員数	職員数	1学級 当たり 園児数	教員1人 当たり 園児数
			総 数	3歳児	4歳児	5歳児				
平成27年	12	78	2,065	531	739	795	128	16	26	16
28	12	74	1,937	485	696	756	127	11	26	15
29	11	71	1,717	468	601	648	117	7	24	15
30	11	69	1,670	440	623	607	115	6	24	15
令和元年	11	68	1,626	447	550	629	116	6	24	14

注：教員数及び職員数は、本務者のみとする。

資料：行政管理課「学校基本調査」

## 13-3 小学校の概況

(各年5月1日現在)

区 分	学 校 数	学 級 数	児 童 数									教 員 数	職 員 数	1当 たり 学 級 児 童 数	教 当 たり 児 童 1 人 数
			総 数	男	女	1 年 生	2 年 生	3 年 生	4 年 生	5 年 生	6 年 生				
平成27年	20	314	8,386	4,298	4,088	1,366	1,384	1,448	1,366	1,428	1,394	471	37	27	18
28	20	310	8,341	4,324	4,017	1,316	1,367	1,396	1,455	1,371	1,436	461	38	27	18
29	20	307	8,207	4,261	3,946	1,272	1,320	1,380	1,403	1,458	1,374	460	39	27	18
30	20	308	8,140	4,239	3,901	1,252	1,278	1,344	1,395	1,403	1,468	467	36	26	17
令和元年	20	308	7,784	4,024	3,760	1,096	1,254	1,285	1,350	1,399	1,400	468	35	25	17

注：教員数及び職員数は、本務者のみとする。

資料：行政管理課「学校基本調査」

## 13-4 中学校の概況

(各年5月1日現在)

区分	学 校 数	学 級 数	生徒数						教 員 数	職 員 数	1当 たり 学 生 徒 級 数	教 当 た り 1 生 徒 人 数
			総 数	男	女	1 年 生	2 年 生	3 年 生				
平成27年	12	148	4,180	2,148	2,032	1,389	1,436	1,355	288	20	28	15
28	12	149	4,171	2,103	2,068	1,343	1,399	1,429	294	21	28	14
29	12	151	4,146	2,104	2,042	1,401	1,343	1,402	291	22	27	14
30	12	148	4,086	2,080	2,006	1,337	1,398	1,351	296	20	28	14
令和元年	12	152	4,183	2,178	2,005	1,453	1,331	1,399	293	19	28	14

注：教員数及び職員数は、本務者のみとする。

資料：行政管理課「学校基本調査」

## 13-5 小学校の児童発育状況

(平成31年4月現在)

学 年	1年		2年		3年		4年		5年		6年	
	男	女	男	女	男	女	男	女	男	女	男	女
身長(cm)	116.7	115.3	122.4	121.5	127.9	127.2	133.3	133.6	138.7	140.1	144.7	146.1
体重(kg)	21.8	20.8	24.5	23.8	27.5	26.8	30.9	30.6	34.5	34.1	39.0	39.2

資料：学校教育課

## 13-6 中学校の生徒発育状況

(平成31年4月現在)

学 年	1年		2年		3年	
	男	女	男	女	男	女
身長(cm)	152.4	151.3	159.5	154.4	164.6	156.1
体重(kg)	42.2	43.5	48.7	47.1	53.5	50.7

資料：学校教育課（公立中学校のみ）

## 13-7 高等学校の概況

(各年5月1日現在)

区 分	学 校 数	生 徒 数						教 員 数	職 員 数
		総 数	男	女	1 年 生	2 年 生	3 年 生		
平成27年	4	2,665	1,488	1,177	908	920	837	181	32
28	4	2,695	1,525	1,170	910	879	906	184	34
29	4	2,696	1,518	1,178	960	877	859	190	34
30	4	2,672	1,491	1,181	889	935	848	186	34
令和元年	4	2,655	1,439	1,216	886	857	912	190	34

注：教員数及び職員数は、本務者のみとする。

通信制独立校を除く。

資料：行政管理課「学校基本調査」

## 13-8 各種学校の概況

(各年5月1日現在)

区 分	学校数	生徒数			教員数	職員数
		総数	男	女		
平成27年	2	18	-	18	4	1
28	2	18	-	18	4	1
29	2	14	-	14	4	1
30	2	16	-	16	4	1
令和元年	2	16	-	16	4	1

注：教員数及び職員数は、本務者のみとする。

資料：行政管理課「学校基本調査」

## 13-9 専修学校の概況

(各年5月1日現在)

区 分	学校数	学科数	在学者数			教員数	職員数
			総数	男	女		
平成27年	3	4	538	228	310	38	14
28	3	4	529	228	301	42	11
29	3	5	540	240	300	41	15
30	3	4	524	238	286	45	12
令和元年	3	4	531	228	303	49	10

注：教員数及び職員数は、本務者のみとする。

資料：行政管理課「学校基本調査」

## 13-10 総合公園、関宿総合公園利用状況

### 1) 総合公園利用者内訳

区 分	総 数		水 泳 場		庭 球 場	
	一般	中学生以下	一般	中学生以下	一般	中学生以下
平成26年度	151,960	93,192	16,922	24,126	19,977	9,002
27	162,776	95,828	18,749	25,982	21,502	8,920
28	164,256	101,218	19,385	27,390	21,632	10,242
29	164,988	108,929	16,763	23,794	20,891	9,188
30	164,905	110,255	20,637	26,330	19,451	10,434

### 2) 総合公園体育館利用者内訳

区 分	総 数		大 体 育 室		小 体 育 室	
	一般	中学生以下	一般	中学生以下	一般	中学生以下
平成26年度	83,315	28,440	26,838	19,838	11,645	3,099
27	90,969	27,223	31,256	18,460	12,547	2,726
28	90,520	26,736	28,467	19,282	12,523	2,909
29	89,066	28,143	28,993	20,128	12,647	3,643
30	88,364	28,135	29,076	20,957	12,504	3,296

### 3) 関宿総合公園体育館利用者内訳

区 分	総 数		メインアリーナ		サブアリーナ	
	一般	中学生以下	一般	中学生以下	一般	中学生以下
平成26年度	107,900	52,801	32,244	45,555	18,621	5,779
27	98,868	37,028	20,801	29,626	16,452	6,054
28	91,056	43,247	18,152	33,639	26,026	7,887
29	95,499	35,048	21,141	25,690	25,720	7,750
30	97,437	32,806	22,459	24,014	26,476	7,730

資料：スポーツ推進課

野 球 場		陸上競技場		体育館		クライミング ウォール
一般	中学生以下	一般	中学生以下	一般	中学生以下	一般
10,613	4,950	20,662	26,674	83,315	28,440	471
10,240	5,422	20,754	28,281	90,969	27,223	562
9,980	6,505	22,192	30,345	90,520	26,736	547
9,017	5,830	28,824	41,974	89,066	28,143	427
8,545	6,470	27,520	38,886	88,364	28,135	388

柔 道 場		剣 道 場		トレーニング ルーム	そ の 他	
一般	中学生以下	一般	中学生以下	一般	一般	中学生以下
2,798	3,656	1,680	1,077	36,042	4,312	770
3,361	3,645	1,406	1,350	38,024	4,375	1,042
2,741	3,049	1,058	1,007	41,528	4,203	489
2,410	3,309	622	776	40,080	4,314	287
2,716	2,785	495	943	39,287	4,286	154

ランニング コース	トレーニング ルーム	そ の 他	
一般	一般	一般	中学生以下
13,328	37,500	6,207	1,467
13,252	42,776	5,587	1,348
14,179	27,222	5,477	1,721
14,988	28,675	4,975	1,608
13,838	29,801	4,863	1,062

## 13-11 江戸川河川敷運動広場、体育施設利用状況

### 1) 江戸川河川敷運動広場

区 分	総 数		野 球 場		サッカー場	
	一般	中学生以下	一般	中学生以下	一般	中学生以下
平成26年度	5,920	13,691	4,934	9,571	986	4,120
27	3,649	13,238	2,416	9,179	1,233	4,059
28	3,768	17,067	2,807	9,396	961	7,671
29	4,076	14,038	3,643	8,670	433	5,368
30	2,335	18,880	1,553	12,645	782	6,235

資料：みどりと水のまちづくり課

### 2) 体育施設

区 分	総数	川間体育館	福田体育館	福田運動場		生涯スポーツ北広場
				野球場	庭球場	
平成26年度	178,351	7,824	15,649	4,445	3,797	5,138
27	202,243	7,555	16,666	4,580	4,880	4,879
28	194,891	10,941	18,436	3,767	5,615	6,694
29	182,242	11,240	17,841	4,718	6,219	4,572
30	199,319	11,061	18,572	5,508	5,320	4,569

岩名調整池庭球場	座生川1号調整池スポーツ広場	南部地区スポーツ広場	関宿少年野球場	関宿ふれあい広場		関宿みんなのスポーツの広場
				野球	サッカー	
2,997	1,228	80,368	5,529	30,915	15,411	5,050
2,103	713	103,201	6,248	31,509	15,912	3,997
2,058	220	100,505	5,637	23,552	10,922	6,544
1,825	478	83,949	6,287	24,829	11,523	8,761
1,827	678	90,178	6,460	32,815	15,039	7,292

資料：スポーツ推進課



## 13-12 公民館利用状況

区 分	総 数		市主催共催		貸 館	
	回 数	利用者数	回 数	利用者数	回 数	利用者数
平成26年度	22,845	423,916	1,381	69,269	21,464	354,647
27	22,730	427,593	1,329	66,774	21,401	360,819
28	23,457	445,609	1,358	68,990	22,099	376,619
29	24,434	447,085	1,378	73,860	23,056	373,225
30	24,817	449,619	1,356	70,824	23,461	378,795
(再掲)						
中央公民館	3,483	115,509	85	5,291	3,398	110,218
野田公民館	2,664	83,305	558	22,371	2,106	60,934
東部公民館	2,944	35,923	61	4,413	2,883	31,510
南部梅郷公民館	3,275	49,771	87	10,920	3,188	38,851
北部公民館	2,293	37,012	91	4,296	2,202	32,716
川間公民館	2,531	29,215	82	3,792	2,449	25,423
福田公民館	1,794	28,261	102	6,119	1,692	22,142
関宿中央公民館	1,923	21,136	73	3,635	1,850	17,501
関宿公民館	1,065	9,103	64	1,723	1,001	7,380
二川公民館	1,600	18,070	74	2,931	1,526	15,139
木間ヶ瀬公民館	1,245	22,314	79	5,333	1,166	16,981

資料：中央公民館

## 13-13 図書館利用状況

区 分	蔵書冊数(冊)	貸出冊数(冊)	貸出登録人員(人)
平成26年度	578,950	1,017,954	48,669
27	589,949	1,038,615	47,633
28	598,364	1,007,436	46,367
29	606,190	972,741	45,296
30	613,679	978,353	43,831
(再掲)			
興風図書館	379,902	426,423	18,133
南図書館	80,335	221,185	9,336
北図書館	81,308	228,453	10,334
せきやど図書館	72,134	102,292	6,028

資料：興風図書館

## 13-14 博物館等利用状況

区 分	利用者総数	利 用 者	
		団 体	一 般
平成26年度	140,595	8,247	132,348
27	152,268	10,459	141,809
28	139,501	9,294	130,207
29	128,397	9,709	118,688
30	138,698	10,773	127,925
(再掲)			
郷土博物館	31,668	3,534	28,134
鈴木貫太郎記念館	11,246	1,767	9,479
県立関宿城博物館	95,784	5,472	90,312

資料：郷土博物館、鈴木貫太郎記念館、県立関宿城博物館



# 14 社会福祉





## 14-1 拠出制年金適用状況

区 分	被 保 険 者 数 (人)				保 険 料 免 除 者 数 (人)			免 除 率 (%)
	総 数	強 制	任 意	3 号	総 数	法定免除	申請免除	
平成26年度	33,557	22,111	344	11,102	6,932	1,268	5,664	31.4
27	32,116	21,007	336	10,773	6,665	1,299	5,366	31.7
28	30,242	19,540	303	10,399	6,667	1,337	5,330	34.1
29	29,044	18,597	252	10,195	6,610	1,377	5,233	35.5
30	28,100	17,844	228	10,028	6,585	1,396	5,189	36.9

資料：国保年金課

## 14-2 拠出制年金給付状況

区 分	総 数		老 齢 基 礎 年 金		老 齢 年 金	
	件 数	金 額 (円)	件 数	金 額 (円)	件 数	金 額 (円)
平成26年度	40,311	26,200,521,000	37,519	24,653,458,300	926	399,832,800
27	41,687	27,518,260,924	39,131	26,033,640,724	762	335,689,600
28	42,889	28,466,353,692	40,507	27,038,736,484	651	288,038,280
29	44,469	29,420,561,283	42,293	28,051,409,706	542	238,256,761
30	45,362	30,095,941,915	43,259	28,727,124,282	464	202,360,187

区 分	通 算 老 齢 年 金		障 害 基 礎 年 金		障 害 年 金	
	件 数	金 額 (円)	件 数	金 額 (円)	件 数	金 額 (円)
平成26年度	585	118,892,400	893	750,006,300	62	55,062,000
27	498	102,064,600	916	774,912,000	58	52,265,800
28	435	90,227,784	956	806,001,425	50	45,245,800
29	368	78,041,675	991	837,332,925	46	41,302,900
30	311	66,911,410	1,026	865,009,675	46	41,302,900

区 分	遺 族 基 礎 年 金		寡 婦 年 金		死 亡 一 時 金	
	件 数	金 額 (円)	件 数	金 額 (円)	件 数	金 額 (円)
平成26年度	264	204,457,300	30	14,213,400	32	4,598,500
27	257	201,205,300	28	13,258,900	37	5,224,000
28	229	179,233,500	29	13,971,919	32	4,898,500
29	206	163,403,105	23	10,814,211	-	-
30	235	183,581,706	21	9,651,755	-	-

注：平成29年度以降の死亡一時金の項目については、日本年金機構が数値を公表していないため「-」で表記している。

資料：国保年金課

### 14-3 福祉年金給付状況

区 分	総 数		老 齢 福 祉 年 金		障 害 基 礎 年 金	
	件 数	金 額 (円)	件 数	金 額 (円)	件 数	金 額 (円)
平成26年度	987	867,476,800	-	-	987	867,476,800
27	1,022	904,102,700	-	-	1,022	904,102,700
28	1,050	926,289,175	-	-	1,050	926,289,175
29	1,078	950,364,275	-	-	1,078	950,364,275
30	1,098	965,918,675	-	-	1,098	965,918,675

資料：国保年金課

### 14-4 国民健康保険の状況

#### (1) 一般状況

区 分	世 帯 数	被 保 険 者 数	保 険 料 (税) ( 現 年 度 )		
			調 定 額 (円)	収 納 額 (円)	収 納 率 (%)
平成26年度	27,469	49,316	5,078,698,000	4,483,018,692	88.27
27	27,147	47,792	4,789,678,700	4,249,116,369	88.71
28	26,387	45,459	4,578,294,300	4,149,557,815	90.64
29	25,356	42,688	4,258,960,500	3,993,156,592	93.76
30	24,588	40,507	3,718,790,100	3,515,929,139	94.54

#### (2) 給付状況

区 分	給 付 総 額 (円)	療 養 の 給 付		療 養 費	
		件 数	金 額 (円)	件 数	金 額 (円)
平成26年度	13,382,967,921	719,689	11,635,871,514	23,361	160,475,847
27	13,880,796,390	715,197	11,985,539,202	22,406	157,165,075
28	13,211,839,352	686,116	11,334,137,772	20,685	150,384,678
29	12,844,701,534	656,853	11,062,835,410	18,249	132,387,873
30	12,454,377,841	628,880	10,688,574,729	17,004	126,867,113

高 額 療 養 費		出 産 育 児 一 時 金		葬 祭 費	
件 数	金 額 (円)	件 数	金 額 (円)	件 数	金 額 (円)
23,612	1,478,989,480	219	91,431,080	324	16,200,000
28,547	1,645,924,113	185	77,418,000	295	14,750,000
26,905	1,653,591,802	144	60,125,100	272	13,600,000
32,705	1,587,865,121	116	48,313,130	266	13,300,000
30,814	1,573,293,999	125	52,292,000	267	13,350,000

注：世帯数・被保険者数は、年間の平均件数を記載している。

平成29年版統計書から「(2) 給付状況」平成27年度の葬祭費件数を訂正。「平成27年度葬祭費件数(276→295)」。

資料：国保年金課

## 14-5 介護保険の状況

### (1) 一般状況

区分	人口	65歳以上 人口(人)	高齢化率 (%)	第1号被保 険者数(人)	認定者数(人)			介護保険料		
					第1号 被保険者	第2号 被保険者	計	調定額 (円)	収納額 (円)	収納率 (%)
	各年度4月1日現在		各年度3月31日現在							
平成26年度	156,124	40,002	25.6	41,823	6,199	213	6,412	2,085,495,654	2,000,298,685	95.91
27	155,610	41,882	26.9	43,313	6,384	201	6,585	2,651,780,328	2,554,825,030	96.34
28	155,134	43,354	27.9	44,508	6,643	191	6,834	2,752,845,135	2,653,704,210	96.40
29	154,772	44,565	28.8	45,576	7,063	202	7,265	2,824,704,092	2,729,427,125	96.62
30	154,348	45,639	29.6	46,345	7,405	207	7,612	2,968,162,649	2,892,636,421	97.46

### (2) 給付状況

単位：円

区分	給付費総額	居宅介護サービス等 給付費	地域密着型 介護サービス等 給付費	施設介護サービス 給付費	高額介護サービス等 給付費	高額医療合算 介護サービス等 給付費	特定入所者 介護サービス等 給付費	審査支払手数料
平成26年度	8,674,136,514	4,383,068,182	478,370,138	3,245,777,402	150,914,595	21,850,793	386,912,532	7,242,872
27	8,951,439,898	4,392,599,460	445,686,489	3,523,414,059	167,269,845	21,513,921	393,293,664	7,662,460
28	9,110,178,126	4,227,490,954	804,786,649	3,465,153,253	194,458,290	22,110,434	388,530,438	7,648,108
29	9,488,321,328	4,284,180,423	877,246,265	3,702,038,184	203,596,129	28,297,527	385,512,300	7,450,500
30	10,254,345,772	4,482,987,169	927,067,941	4,170,658,970	238,937,817	7,062,890	419,728,585	7,902,400

注：平成28年版統計書から「(1) 一般状況」平成26年度の介護保険料収納額を訂正。「平成26年度介護保険料収納額(2,000,298,654→2,000,298,685)」。

資料：介護保険課

## 14-6 保育所

(平成31年4月1日現在)

保 育 所 名	保 育 区 分	定 員	入 所 児 童 数				保育士数
			3 歳 未 満	3 歳	4 歳 以 上	計	
清 水 保 育 所	公立	130	61	30	60	151	18
花 輪 保 育 所	公立	150	43	28	56	127	23
中 根 保 育 所	公立	200	62	38	87	187	26
東 部 保 育 所	公立	120	32	23	46	101	19
南 部 保 育 所	公立	150	50	31	70	151	17
北 部 保 育 所	公立	130	35	29	50	114	16
尾 崎 保 育 所	公立	150	43	30	56	129	20
福 田 保 育 所	公立	120	34	19	49	102	20
木 間 ヶ 瀬 保 育 所	公立	100	35	19	39	93	15
乳 児 保 育 所	公立	60	50	-	-	50	17
聖 華 保 育 園	私立	70	35	16	31	82	24
コヒューリスカールのだ保育園	私立	60	25	14	35	74	12
コヒューリスカールせきやど保育園	私立	70	24	15	30	69	12
アスク七光台保育園	私立	70	29	13	34	76	16
アスク川間保育園	私立	70	36	15	31	82	17
コヒューリスカールさくらのさと保育園	私立	60	26	12	33	71	15
アスク古布内保育園	私立	90	35	20	39	94	17
コヒューリスカールあたご保育園	私立	150	56	30	61	147	29
すくすく保育園	私立	90	21	25	40	86	15
すくすく保育園分園	私立	54	29	-	-	29	18
聖華未来のこども園	こども園	108	46	23	34	103	28
ひばり保育園	事業所	15	12	-	-	12	13
計		2,217	819	430	881	2,130	407

注：ひばり保育園は（医）圭春会が運営。定員15名（地域枠）の他、従業員の子どもを受け入れている。

資料：保育課

## 14-7 学童保育所

(平成31年4月1日現在)

学 童 保 育 所 名	定 員	児 童 数	学 童 保 育 所 名	定 員	児 童 数
野 田 学 童 保 育 所	95	50	二 川 学 童 保 育 所	79	68
柳 沢 学 童 保 育 所	38	15	関 宿 中 央 学 童 保 育 所	40	26
清 水 学 童 保 育 所	45	35	関 宿 学 童 保 育 所	40	15
南 部 学 童 保 育 所	38	87	南 部 第 二 学 童 保 育 所	40	37
東 部 学 童 保 育 所	45	48	清 水 第 二 学 童 保 育 所	96	133
川 間 学 童 保 育 所	45	29	岩 木 第 二 学 童 保 育 所	116	127
福 田 学 童 保 育 所	45	13	七 光 台 第 二 学 童 保 育 所	58	64
岩 木 学 童 保 育 所	54	26	尾 崎 第 二 学 童 保 育 所	38	54
宮 崎 学 童 保 育 所	45	30	関 宿 中 央 第 二 学 童 保 育 所	40	46
山 崎 学 童 保 育 所	41	26	野 田 第 二 学 童 保 育 所	111	93
七 光 台 学 童 保 育 所	42	16	柳 沢 第 二 学 童 保 育 所	38	32
尾 崎 学 童 保 育 所	38	27	山 崎 第 二 学 童 保 育 所	38	57
二 ツ 塚 学 童 保 育 所	49	37	南 部 第 三 学 童 保 育 所	40	25
北 部 学 童 保 育 所	106	117	宮 崎 第 二 学 童 保 育 所	47	96
み ず き 学 童 保 育 所	105	110	宮 崎 第 三 学 童 保 育 所	39	33
三 ヶ 尾 学 童 保 育 所	46	20	計	1,775	1,621
木 間 ヶ 瀬 学 童 保 育 所	38	29			

注：増設工事の実施に伴い、平成30年10月1日から岩木第二学童保育所の定員数を変更。

平成31年4月1日に清水第三学童保育所を清水第二学童保育所へ、みずき第二学童保育所をみずき学童保育所へそれぞれ統合。

平成31年4月1日から野田、柳沢、清水、南部、東部、川間、福田、岩木、宮崎、山崎、七光台、尾崎、二ツ塚、三ヶ尾、木間ヶ瀬、二川、関宿中央、野田第二学童保育所の定員数を児童一人当たりの保育面積1.65㎡に換算した人数に変更。

資料：児童家庭課



## 14-8 生活保護法による保護状況

### (1) 被保護世帯・人員

区 分	被保護世帯数	被保護人員	扶 助 人 員						保護等人口千人対被保護人員
			生活扶助	住宅扶助	教育扶助	介護扶助	医療扶助	その他	
平成26年度	1,195	1,703	1,457	1,443	150	165	1,414	48	10.9
27	1,258	1,780	1,483	1,458	147	193	1,505	68	11.5
28	1,279	1,779	1,490	1,441	144	206	1,424	53	11.5
29	1,296	1,781	1,507	1,455	154	240	1,479	58	11.5
30	1,273	1,733	1,466	1,412	125	266	1,451	61	11.2

### (2) 保護費

単位：円

区分	総額	生活扶助	住宅扶助	教育扶助	介護扶助	医療扶助
平成26年度	2,809,449,714	873,740,083	465,997,953	19,761,815	58,083,714	1,365,577,681
27	2,945,216,704	859,271,362	476,798,288	19,341,873	58,554,740	1,503,061,833
28	3,025,235,023	871,888,785	470,612,149	18,552,374	66,428,150	1,570,518,767
29	2,909,326,452	893,536,399	476,164,747	18,722,508	73,440,889	1,423,027,471
30	2,865,187,034	858,233,873	477,126,507	17,076,283	75,828,264	1,414,247,868

生業扶助	出産扶助	葬祭扶助	施設事務費	就労自立給付金	進学準備給付金
11,302,040	1,235,660	3,445,009	10,175,957	129,802	-
8,502,227	1,371,580	5,900,079	11,638,986	775,736	-
7,840,230	570,165	6,118,053	11,908,651	797,699	-
7,043,741	421,920	6,005,279	10,144,212	819,286	-
7,743,441	418,510	4,851,234	8,508,273	1,052,781	100,000

注：進学準備給付金創設に伴い、平成30年度から項目を追加。

資料：生活支援課

## 14-9 各種募金状況

単位：円

区 分	実績総額	共 同 募 金		日 赤 活 動 資 金		歳 末 助 け 合 い	
		目標額	実績額	目標額	実績額	目標額	実績額
平成26年度	39,196,614	12,630,000	17,388,620	17,122,000	17,775,857	4,143,000	4,032,137
27	38,283,793	17,450,000	16,870,888	16,613,000	17,531,361	4,032,000	3,881,544
28	36,724,506	17,450,000	16,456,609	16,300,000	16,657,842	3,881,000	3,610,055
29	35,945,599	17,450,000	16,131,554	16,451,000	16,558,967	3,610,000	3,255,078
30	35,287,390	16,500,000	15,416,647	16,163,000	16,303,891	3,590,000	3,566,852

注：平成29年度から募金区分「日赤社資」が「日赤活動資金」に名称変更。

資料：生活支援課、社会福祉協議会



# 15 災害・治安

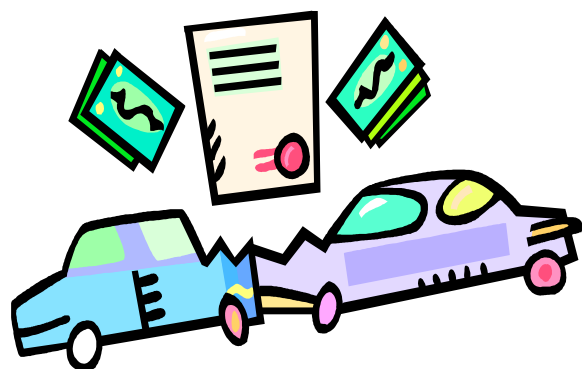



## 15-1 火災発生状況

(各年12月31日現在)

区分	火災種別						焼損棟数				焼損面積等			
	総数	建物	林野	車両	船舶	その他	全焼	半焼	部分焼	ぼや	建物(m <sup>2</sup> )	林野(a)	車両(台)	その他(a)
平成27年	61	21	5	8	-	27	5	-	10	12	561	6	22	106
28	52	27	1	4	-	20	6	2	10	15	410	-	5	17
29	54	22	4	5	-	23	12	3	12	10	954	5	10	298
30	41	27	1	2	-	11	18	2	16	12	1,669	2	13	105
令和元年	47	25	3	4	-	15	10	3	4	20	1,365	4	31	2,320

注：焼損棟数は、延焼を含む。

上記には調査中の事案も含まれており、数値が確定した段階で公表済の数値を随時修正する場合があります。

資料：消防本部予防課

## 15-2 主要原因別火災発生件数

(各年12月31日現在)

区分	総数	たばこ	放火	たき火	配線器具	放火の疑い	電気機器	枯草焼き	火遊び	ローソク	静電気	排気管	その他	不明
平成27年	61	12	10	8	5	3	3	3	2	1	1	1	4	8
区分	総数	放火	たばこ	放火の疑い	ガステーブル・コンロ	電気配線器具	電気機器	蚊取り線香	機械等火花	ローソク	その他	不明		
平成28年	52	11	8	7	4	2	2	2	2	2	9	3		
区分	総数	放火の疑い	放火	たばこ	火のついた紙(ごみ)	ガステーブル・コンロ	ストーブ	スパークする	たき火	枯草焼	その他	不明		
平成29年	54	10	8	8	4	3	3	3	1	1	6	7		
区分	総数	放火の疑い	放火	たばこ	ごみ焼却炉の火の粉	ストーブ	火のついたごみ	スパークする	たき火	枯草焼き	その他	不明		
平成30年	41	6	5	4	3	1	1	1	1	1	4	14		
区分	総数	たばこ	放火の疑い	電気機器	たき火	電熱器	屋内配線	枯草焼き	ストーブ	ガステーブル	その他	不明		
令和元年	47	9	8	5	5	3	2	2	1	1	9	2		

注：平成30年版統計書から、平成27年の集計方法を見直し、再集計している。

上記には調査中の事案も含まれており、数値が確定した段階で公表済の数値を随時修正する場合があります。

資料：消防本部予防課

## 15-3 消防職員数

(各年12月31日現在)

区分	総数	消防監	消防司令長	消防司令	消防司令補	消防士長	消防副士長	消防士	その他の職員
平成27年	166	1	11	17	45	49	7	36	-
28	167	1	11	17	50	49	4	35	-
29	173	1	11	19	53	44	4	41	-
30	178	1	10	21	54	41	4	47	-
令和元年	177	1	12	28	42	35	6	53	-
(再掲)									
消防本部	28	1	6	6	9	5	-	1	-
消防署	46	-	2	6	8	10	4	16	-
中央分署	22	-	1	3	6	5	-	7	-
北分署	22	-	1	3	6	3	-	9	-
南分署	22	-	1	3	7	3	1	7	-
関宿分署	27	-	1	3	3	9	1	10	-
関宿北出張所	10	-	-	4	3	-	-	3	-

資料：消防本部総務課

## 15-4 消防団員数

(各年12月31日現在)

区 分	総数	団長	副団長	方面 隊長	本部 部長	方面 副隊長	方面 分団長	分団長	副分 団長	部長	班長	団員
平成27年	731	1	7	-	-	8	8	30	30	56	111	480
28	713	1	6	-	-	8	7	30	30	56	111	464
29	695	1	6	-	-	8	7	30	30	56	112	445
30	689	1	7	-	-	8	8	30	30	56	123	426
令和元年 (再掲)	654	1	7	-	-	8	8	30	30	56	111	403
消防団本部	11	1	3	-	-	-	-	-	-	-	-	7
中央方面隊	177	-	1	-	-	2	2	12	12	15	30	103
南方面隊	125	-	1	-	-	2	2	6	6	11	21	76
北方面隊	169	-	1	-	-	2	2	6	6	14	28	110
関宿方面隊	172	-	1	-	-	2	2	6	6	16	32	107

資料：消防本部総務課

## 15-5 消防機械台数

(各年12月31日現在)

区 分	総 数	はしご車	化 学 消 防 車	救 助 工 作 車	普通消防 ポンプ車	小 型 動 力 ポンプ付 積 載 車	水槽付 消 防 ポンプ車	指 令 車	救 急 車	水 槽 車 (10 t)	そ の 他
平成27年	96	1	1	2	17	43	6	3	7	1	15
28	96	1	1	2	17	43	6	2	7	1	16
29	97	1	1	2	17	43	6	2	7	1	17
30	98	1	1	2	17	43	6	2	7	1	18
令和元年 (再掲)	98	1	1	2	17	43	6	2	7	1	18
消 防 署	39	1	1	2	3	-	6	2	7	1	16
消 防 団	59	-	-	-	14	43	-	-	-	-	2

注：平成28年版統計書から平成27年のその他の台数を訂正。「平成27年その他（17→15）」。

資料：消防本部警防課

## 15-6 救急取扱状況

(各年12月31日現在)

区分	出場 件数	不搬送	搬送 人員	事故別出場件数											
				火災 事故	自然 災害	水難 事故	交通 事故	労働 災害	運動 競技	一般 負傷	加害 事故	自損 行為	急病	転院 搬送	その他
平成27年	7,003	659	6,404	45	4	11	667	96	37	906	37	80	4,565	393	162
28	7,100	677	6,492	33	-	4	642	79	38	959	50	77	4,593	458	167
29	7,346	705	6,695	38	3	2	614	77	34	1,042	40	57	4,762	507	170
30	7,673	800	6,922	28	1	4	619	117	36	1,021	51	69	5,073	490	164
令和元年	7,998	765	7,284	31	2	4	585	100	33	1,145	43	69	5,356	504	126

資料：消防本部警防課

## 15-7 犯罪別発生件数及び検挙件数

(各年12月31日現在)

区分	総数		殺人		強盗		強制性交等		暴行		傷害		恐喝	
	発生 件数	検挙 件数	発生 件数	検挙 件数	発生 件数	検挙 件数	発生 件数	検挙 件数	発生 件数	検挙 件数	発生 件数	検挙 件数	発生 件数	検挙 件数
平成27年	1,578	411	2	1	4	3	-	-	20	14	24	18	4	2
28	1,236	312	-	-	5	2	-	-	20	15	22	16	4	3
29	1,262	336	-	-	-	-	-	-	10	12	31	27	2	-
30	1,116	246	-	-	2	1	-	-	15	9	23	22	-	-
令和元年	1,075	295	-	-	-	-	-	-	8	5	15	12	1	-

区分	窃盗		詐欺		横領		賭博		わいせつ行為		その他の刑法犯	
	発生 件数	検挙 件数	発生 件数	検挙 件数	発生 件数	検挙 件数	発生 件数	検挙 件数	発生 件数	検挙 件数	発生件数	検挙件数
平成27年	1,212	295	48	9	44	37	-	-	7	4	213	28
28	974	206	57	11	37	24	-	-	10	6	107	29
29	1,042	239	60	10	26	21	-	-	4	4	87	23
30	917	152	53	22	19	16	-	-	13	6	74	18
令和元年	888	221	35	20	22	9	-	-	6	5	100	23

注：数値は、野田警察署管内のもの。

刑法の改正に伴い、平成29年から「強姦」を「強制性交等」に変更。

令和元年は暫定値。

資料：野田警察署（千葉県警察）

## 15-8 交通事故原因別発生状況

(各年12月31日現在)

発生状況 \ 年次	平成27年	平成28年	平成29年	平成30年	令和元年
発生件数	550	422	443	418	398
死亡者数	10	3	6	10	7
負傷者数	658	509	550	497	487
(再掲) 発生原因別件数					
信号無視	14	16	9	17	9
右側通行	2	-	-	-	2
重度超過	1	-	-	-	-
歩行者妨害	15	4	3	8	6
交差点の安全進行義務	2	4	1	-	1
一時不停止	9	8	11	8	13
酒酔運転	-	-	-	-	-
運転操作不適	33	31	33	20	27
前方不注意	155	153	130	99	93
動静不注意	60	28	67	67	63
安全不確認	218	149	161	171	148
その他	41	29	28	28	36

注：数値は野田警察署管内のもの。

資料：野田警察署（千葉県警察）



# 16 議会・選挙

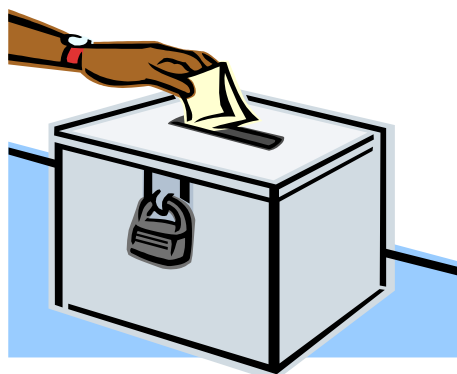



# 16-1 歴代市議会議長

歴代	氏名	就任	退任
初代	茂木 七郎治	昭和25年 6月29日	昭和37年 5月30日
2代	小林 喜代二	37年 6月 6日	39年 7月 2日
3代	茂木 邦吉	39年 7月 2日	40年 6月18日
4代	寺田 時治	40年 6月18日	41年 5月30日
5代	細井 竹三郎	41年 6月14日	42年 6月15日
6代	須藤 長吉	42年 6月15日	43年 6月14日
7代	中島 剛一	43年 6月14日	44年 6月16日
8代	山崎 昶一	44年 6月16日	45年 5月30日
9代	針ヶ谷 直次	45年 6月22日	46年 6月12日
10代	織原 一裕	46年 6月12日	47年 6月19日
11代	鈴木 三郎	47年 6月19日	48年 6月11日
12代	中島 剛一	48年 6月11日	49年 5月30日
13代	鈴木 三郎	49年 6月17日	50年 7月 4日
14代	岡田 芳三郎	50年 7月 4日	51年 8月18日
15代	増田 近治郎	51年 8月18日	52年 8月30日
16代	織原 一裕	52年 8月30日	53年 5月30日
17代	鈴木 三郎	53年 6月19日	54年 7月 2日
18代	堀越 明	54年 7月 2日	55年 7月14日
19代	染谷 茂	55年 7月14日	56年 6月29日
20代	遠藤 重一	56年 6月29日	57年 5月30日
21代	増田 重光	57年 6月14日	58年 6月 7日
22代	海老原 静夫	58年 6月 7日	59年 7月27日
23代	柳 茂樹	59年 7月27日	60年 6月11日
24代	鈴木 将之	60年 6月11日	61年 5月30日
25代	栗原 正夫	61年 6月16日	62年 6月10日
26代	古橋 利夫	62年 6月10日	63年 7月 8日
27代	中村 正	63年 7月 8日	平成 元年 6月 8日
28代	田中 由夫	平成 元年 6月 8日	2年 5月30日
29代	染谷 司	2年 6月14日	3年 6月14日
30代	平井 榮一	3年 6月14日	4年 7月14日
31代	植木 進	4年 7月14日	5年 6月23日
32代	大野 直臣	5年 6月23日	6年 5月30日
33代	飯塚 武	6年 6月 9日	7年 6月23日
34代	高原 光雄	7年 6月23日	8年 7月29日
35代	戸辺 榮一	8年 7月29日	9年 6月11日
36代	龍野 利夫	9年 6月11日	10年 5月30日
37代	海老原 静夫	10年 6月11日	11年 6月 9日
38代	石山 昇	11年 6月 9日	12年 7月31日
39代	鈴木 美津子	12年 7月31日	13年 6月 7日
40代	秋田 仁	13年 6月 7日	14年 5月30日
41代	染谷 司	14年 6月13日	16年 4月28日
42代	飯塚 武	16年 4月28日	17年12月20日
43代	野口 義雄	17年12月20日	18年 5月30日
44代	野口 義雄	18年 6月14日	19年 6月12日
45代	鈴木 有	19年 6月12日	20年 7月31日
46代	藤井 正	20年 7月31日	21年 6月26日
47代	小倉 妙子	21年 6月26日	22年 5月30日
48代	中村 利久	22年 6月 9日	23年 6月28日
49代	鈴木 有	23年 6月28日	24年 7月31日
50代	野口 義雄	24年 7月31日	25年 6月26日

歴代	氏名	就任	退任
51代	竹内 美徳	25年 6月26日	26年 5月30日
52代	鈴木 有	26年 6月11日	28年 3月 2日
53代	中村 利久	28年 3月 2日	29年 6月13日
54代	野口 義雄	29年 6月14日	30年 5月30日
55代	鶴岡 潔	30年 6月12日	令和 元年 6月26日
56代	竹内 美徳	令和 元年 6月26日	現 職

資料：議会事務局

## 16-2 歴代市議会副議長

歴代	氏名	就任	退任	歴代	氏名	就任	退任
初代	寺田 時治	昭和25年 6月29日	昭和29年 5月30日	51代	矢口 健一	17年 8月24日	18年 5月30日
2代	日下部 久太郎	29年 6月11日	32年 6月20日	52代	添田 ひろ子	18年 6月14日	19年 6月12日
3代	梅田 勇雄	32年 6月21日	33年 5月30日	53代	木村 光雄	19年 6月12日	20年 7月31日
4代	寺田 時治	33年 6月10日	34年 6月25日	54代	中村 利久	20年 7月31日	21年 6月26日
5代	藤井 久右門	34年 6月26日	36年 6月17日	55代	齊藤 登美生	21年 6月26日	22年 5月30日
6代	新井 良助	36年 6月19日	37年 5月30日	56代	木村 たか子	22年 6月 9日	23年 6月28日
7代	須藤 長吉	37年 6月 6日	38年 6月16日	57代	石原 義雄	23年 6月28日	24年 7月31日
8代	細井 竹三郎	38年 6月17日	39年 7月 2日	58代	竹内 美徳	24年 7月31日	25年 6月26日
9代	中村 辰之助	39年 7月 2日	40年 6月18日	59代	小倉 良夫	25年 6月26日	26年 5月30日
10代	内田 芳蔵	40年 6月18日	41年 5月30日	60代	鶴岡 潔	26年 6月11日	27年 6月29日
11代	菅野 近蔵	41年 6月14日	42年 6月15日	61代	内田 陽一	27年 6月29日	28年 7月11日
12代	山崎 昶一	42年 6月15日	43年 6月14日	62代	西村 福也	28年 7月11日	29年 6月14日
13代	染谷 由三郎	43年 6月14日	44年 6月16日	63代	平井 正一	29年 6月14日	30年 5月30日
14代	針ヶ谷 直次	44年 6月16日	45年 5月30日	64代	山口 克己	30年 6月12日	令和元年 6月 7日
15代	小池 富蔵	45年 6月22日	46年 6月12日	65代	古橋 敏夫	令和元年 6月 7日	現 職
16代	戸辺 敬	46年 6月12日	47年 6月19日				
17代	染谷 正一	47年 6月19日	48年 6月11日				
18代	堀越 明	48年 6月11日	49年 5月30日				
19代	岡田 芳三郎	49年 6月17日	50年 7月 4日				
20代	遠藤 重一	50年 7月 4日	51年 8月19日				
21代	小沢 寅治	51年 8月19日	52年 2月18日				
22代	鈴木 美津子	52年 3月14日	52年 8月30日				
23代	小沢 寅治	52年 8月30日	53年 5月30日				
24代	戸邊 眞平	53年 6月19日	54年 7月 2日				
25代	石山 昇	54年 7月 2日	54年 7月 6日				
26代	植木 進	54年 7月 6日	55年 7月14日				
27代	後藤 勇	55年 7月14日	56年 6月29日				
28代	田中 浅男	56年 6月29日	57年 5月30日				
29代	栗原 正夫	57年 6月14日	58年 6月 7日				
30代	石山 友幸	58年 6月 7日	59年 7月27日				
31代	館岡 定吉	59年 7月27日	60年 6月11日				
32代	中村 正	60年 6月11日	61年 5月30日				
33代	染谷 司	61年 6月16日	62年 6月10日				
34代	田中 由夫	62年 6月10日	63年 7月 8日				
35代	中島 利一郎	63年 7月 8日	平成元年 6月 8日				
36代	菅野 三雄	平成元年 6月 8日	2年 5月30日				
37代	大野 直臣	2年 6月14日	3年 6月14日				
38代	戸辺 榮一	3年 6月14日	4年 7月14日				
39代	飯塚 武	4年 7月14日	5年 6月23日				
40代	秋田 仁	5年 6月23日	6年 5月30日				
41代	龍野 利夫	6年 6月 9日	7年 6月23日				
42代	藤井 浩	7年 6月23日	8年 7月29日				
43代	寺田 鼎	8年 7月29日	9年 6月11日				
44代	藤井 正	9年 6月11日	10年 5月30日				
45代	江村 祐三	10年 6月11日	11年 6月 9日				
46代	鈴木 良造	11年 6月 9日	12年 7月31日				
47代	小倉 妙子	12年 7月31日	13年 6月 7日				
48代	野口 義雄	13年 6月 7日	14年 5月30日				
49代	鈴木 有	14年 6月13日	16年 4月28日				
50代	芝田 弘	16年 4月28日	17年 6月 7日				

資料：議会事務局

### 16-3 市議会開催状況

年次	平成27年		平成28年		平成29年		平成30年		令和元年	
	定例会	臨時会	定例会	臨時会	定例会	臨時会	定例会	臨時会	定例会	臨時会
開催回数	4	—	4	1	4	1	4	2	4	—
会期日数	93	—	90	1	88	1	87	2	91	—

資料：議会事務局

### 16-4 各種委員会の状況

(令和元年12月末現在)

常任委員会	委員数	開催回数	特別委員会	委員数	開催回数
総務委員会	7	12	予算審査特別委員会	9	4
環境経済委員会	7	7	決算審査特別委員会	9	4
文教福祉委員会	7	9	議会運営委員会	7	14
建設委員会	6	6	懲罰特別委員会	—	—
			基本構想審査特別委員会	—	—

資料：議会事務局

### 16-5 永久選挙人名簿登録者数

登録年月日	総数	男	女
平成17年9月2日	124,030	62,086	61,944
18年9月2日	124,824	62,466	62,358
19年9月2日	125,762	62,972	62,790
20年9月2日	126,774	63,445	63,329
21年9月2日	127,470	63,804	63,666
22年9月2日	127,685	63,897	63,788
23年9月2日	127,905	64,070	63,835
24年9月2日	127,835	64,002	63,833
25年9月2日	127,536	63,767	63,769
26年9月2日	127,162	63,581	63,581
27年9月2日	126,885	63,450	63,435
28年9月2日	129,884	65,123	64,761
29年9月1日	129,547	64,918	64,629
30年9月1日	129,352	64,786	64,566
令和元年9月2日	129,347	64,801	64,546

注：公職選挙法の改正に伴い、平成29年から登録日が1日に変更。

令和元年は1日が休日に当たるため、公職選挙法の規定により登録日が2日となっている。

資料：選挙管理委員会

# 16-6 投票区別登録者数

(平成29年9月1日現在)

(平成30年9月1日現在)

(令和元年9月2日現在)

投票区	投票所名	平成29年			平成30年			令和元年		
		総数	男	女	総数	男	女	総数	男	女
1区	中央小学校体育館	2,366	1,142	1,224	2,338	1,119	1,219	2,325	1,120	1,205
2区	興風会館	2,147	1,030	1,117	2,126	1,013	1,113	2,118	1,032	1,086
3区	清水台小学校体育館	3,350	1,680	1,670	3,664	1,835	1,829	3,894	1,945	1,949
4区	南部梅郷公民館	6,054	3,006	3,048	6,043	2,992	3,051	6,132	3,047	3,085
5区	南コミュニティ会館	5,085	2,610	2,475	5,112	2,642	2,470	5,119	2,635	2,484
6区	今上下組自治会館	622	310	312	606	299	307	597	288	309
7区	東部公民館	5,071	2,562	2,509	5,017	2,540	2,477	4,982	2,527	2,455
8区	中根保育所	4,646	2,252	2,394	4,597	2,219	2,378	4,596	2,226	2,370
9区	第一中学校武道場	3,528	1,725	1,803	3,576	1,742	1,834	3,549	1,723	1,826
10区	北部公民館	4,761	2,367	2,394	4,853	2,429	2,424	4,954	2,473	2,481
11区	岩名4区自治会館	805	401	404	802	394	408	797	391	406
12区	谷吉会館	1,520	747	773	1,495	733	762	1,475	727	748
13区	川間公民館	1,980	1,019	961	1,960	1,012	948	1,884	973	911
14区	船形中央会館	1,561	779	782	1,537	761	776	1,522	755	767
15区	尾崎六区自治会館	3,207	1,613	1,594	3,193	1,605	1,588	3,194	1,604	1,590
16区	小山自治会館	330	167	163	322	163	159	306	155	151
17区	福田第二小学校けやきホール	1,020	495	525	996	483	513	977	480	497
18区	福田公民館	1,374	693	681	1,378	704	674	1,345	683	662
19区	木野崎農業構造改善センター	1,419	704	715	1,388	686	702	1,383	687	696
20区	清水正光館	3,687	1,773	1,914	3,694	1,790	1,904	3,705	1,798	1,907
21区	七光台小学校体育館	5,299	2,676	2,623	5,207	2,639	2,568	5,207	2,618	2,589
22区	川間駅前青年館	2,813	1,408	1,405	2,826	1,432	1,394	2,812	1,422	1,390
23区	清水中央青年館	1,728	856	872	1,752	867	885	1,738	855	883
24区	中央公民館	3,244	1,588	1,656	3,262	1,592	1,670	3,303	1,597	1,706
25区	白鷺梅郷住宅自治会集会所	2,303	1,143	1,160	2,299	1,135	1,164	2,285	1,128	1,157
26区	第二中学校体育館	4,525	2,249	2,276	4,473	2,229	2,244	4,446	2,215	2,231
27区	西亀山青年館	2,364	1,184	1,180	2,300	1,167	1,133	2,301	1,159	1,142
28区	中野台区民会館	3,667	1,828	1,839	3,597	1,793	1,804	3,600	1,800	1,800
29区	南部中学校体育館	4,973	2,467	2,506	5,015	2,475	2,540	5,020	2,493	2,527
30区	岩木小学校体育館	5,126	2,500	2,626	5,087	2,462	2,625	5,117	2,474	2,643
31区	上花輪新町青年館	1,639	813	826	1,616	794	822	1,616	793	823
32区	西新田自治会館	4,083	2,090	1,993	4,360	2,236	2,124	4,566	2,336	2,230
33区	島会館	2,140	1,212	928	2,094	1,184	910	2,094	1,193	901
34区	二ツ塚小学校体育館	3,762	1,856	1,906	3,707	1,817	1,890	3,651	1,796	1,855
35区	北コミュニティ会館	4,400	2,228	2,172	4,439	2,247	2,192	4,453	2,248	2,205
36区	関宿小学校体育館	1,316	686	630	1,303	673	630	1,280	661	619
37区	下納谷集会所	1,000	506	494	983	499	484	966	493	473
38区	新田戸自治会館	1,442	754	688	1,413	732	681	1,386	723	663
39区	二川小学校体育館	1,943	969	974	1,908	955	953	1,869	934	935
40区	関宿福祉センターやすらぎの郷	2,264	1,183	1,081	2,237	1,162	1,075	2,204	1,155	1,049
41区	関宿支所	3,686	1,883	1,803	3,646	1,876	1,770	3,638	1,872	1,766
42区	浅間地区自治会館	3,487	1,756	1,731	3,471	1,751	1,720	3,439	1,735	1,704
43区	木間ヶ瀬小学校体育館	2,563	1,304	1,259	2,521	1,277	1,244	2,473	1,251	1,222
44区	木間ヶ瀬公民館	2,368	1,222	1,146	2,325	1,193	1,132	2,265	1,172	1,093
45区	岡田農業構造改善センター	2,879	1,482	1,397	2,814	1,438	1,376	2,764	1,409	1,355
	総数	129,547	64,918	64,629	129,352	64,786	64,566	129,347	64,801	64,546

資料：選挙管理委員会

## 16-7 選挙投票状況

### (1) 衆議院議員、参議院議員

投票日	当日有権者数(人)			投票者数(人)			投票率(%)			
	総数	男	女	総数	男	女	総数	男	女	
衆議院議員	平 8. 10. 20	92,486	46,295	46,191	小 48,242	24,316	23,926	52.16	52.52	51.80
					比 48,226	24,309	23,917	52.14	52.51	51.78
	12. 6. 25	小 95,868	47,914	47,954	57,053	28,378	28,675	59.51	59.23	59.80
		比 95,917	47,946	47,971	57,083	28,388	28,695	59.51	59.21	59.82
	15. 11. 9	小 122,495	61,301	61,194	63,626	32,185	31,441	51.94	52.50	51.38
		比 122,559	61,339	61,220	63,638	32,185	31,453	51.92	52.47	51.38
	17. 9. 11	小 123,654	61,864	61,790	76,140	37,844	38,296	61.58	61.17	61.98
		比 123,737	61,913	61,824	76,148	37,848	38,300	61.54	61.13	61.95
	18. 4. 23 (補)	小 124,248	62,188	62,060	57,058	28,623	28,435	45.92	46.03	45.82
	21. 8. 30	小 127,073	63,555	63,518	79,646	40,198	39,448	62.68	63.25	62.11
		比 127,073	63,555	63,518	79,619	40,182	39,437	62.66	63.22	62.09
	24. 12. 16	小 127,554	63,841	63,713	68,102	34,644	33,458	53.39	54.27	52.51
		比 127,554	63,841	63,713	68,092	34,640	33,452	53.38	54.26	52.50
	26. 12. 14	小 126,993	63,463	63,530	60,365	30,766	29,599	47.53	48.48	46.59
		比 126,993	63,463	63,530	60,366	30,767	29,599	47.53	48.48	46.59
	29. 10. 22	小 129,373	64,795	64,578	61,204	31,025	30,179	47.31	47.88	46.73
	比 129,373	64,795	64,578	61,191	31,019	30,172	47.30	47.87	46.72	

注：「小」は小選挙区、「比」は比例代表区を示す。

参議院議員	平 4. 7. 26	84,644	42,369	42,275	比 30,829	16,310	14,519	36.42	38.50	34.34
					選 30,808	16,302	14,506	36.4	38.48	34.31
	7. 7. 23	90,573	45,346	45,227	比 31,278	16,446	14,832	34.53	36.27	32.79
					選 31279	16446	14833	34.53	36.27	32.80
	10. 7. 12	94,270	47,134	47,136	比 45,972	23,415	22,557	48.77	49.68	47.86
					選 45,968	23,415	22,553	48.76	49.68	47.85
	13. 7. 29	比 96,711	48,259	48,452	46,414	23,436	22,978	47.99	48.56	47.42
		選 96,647	48,218	48,429	46,403	23,425	22,978	48.01	48.58	47.45
	14. 10. 27 (補)	選 97,469	48,694	48,775	16,426	9,009	7,417	16.85	18.50	15.21
	16. 7. 11	比 122,909	61,531	61,378	56,647	28,919	27,728	46.09	47.00	45.18
		選 122,838	61,490	61,348	56,649	28,922	27,727	46.12	47.04	45.20
	19. 7. 29	比 125,288	62,692	62,596	66,416	33,623	32,793	53.01	53.63	52.39
		選 125,288	62,692	62,596	66,430	33,631	32,799	53.02	53.64	52.40
	22. 7. 11	比 127,495	63,801	63,694	61,304	31,385	29,919	48.08	49.19	46.97
		選 127,495	63,801	63,694	61,302	31,385	29,917	48.08	49.19	46.97
	25. 7. 21	比 127,487	63,732	63,755	57,209	29,271	27,938	44.87	45.93	43.82
	選 127,487	63,732	63,755	57,210	29,273	27,937	44.88	45.93	43.82	
28. 7. 10	比 129,638	64,949	64,689	57,443	29,274	28,169	44.31	45.07	43.55	
	選 129,638	64,949	64,689	57,445	29,274	28,171	44.31	45.07	43.55	
令 1. 7. 21	比 129,140	64,662	64,478	54,217	27,372	26,845	41.98	42.33	41.63	
	選 129,140	64,662	64,478	54,222	27,374	26,848	41.99	42.33	41.64	

注：「比」は比例代表区、「選」は千葉県選出を示す。

合併以前に実施された選挙は、合併前の野田市の数値を記載している。

資料：選挙管理委員会

## (2) 県知事、県議会議員

投 票 日	当日有権者数(人)			投票者数(人)			投票率(%)			
	総 数	男	女	総 数	男	女	総 数	男	女	
知 事	昭54. 4. 8	57,500	28,592	28,908	33,539	16,594	16,945	58.33	58.04	58.62
	56. 4. 5	62,453	31,088	31,365	15,170	8,351	6,819	24.29	26.86	21.74
	60. 3.24	70,325	35,106	35,219	20,711	10,901	9,810	29.45	31.05	27.85
	平 1. 3.19	76,901	38,425	38,476	31,984	16,561	15,423	41.59	43.10	40.08
	5. 3.14	85,402	42,706	42,696	21,836	11,516	10,320	25.57	26.97	24.17
	9. 3.16	91,996	46,034	45,962	20,578	10,797	9,781	22.37	23.45	21.28
	13. 3.25	95,217	47,466	47,751	27,749	14,499	13,250	29.14	30.55	27.75
	17. 3.13	122,031	60,994	61,037	42,134	21,362	20,772	34.53	35.02	34.03
	21. 3.29	125,589	62,758	62,831	46,004	23,526	22,478	36.63	37.49	35.78
	25. 3.17	126,266	63,116	63,150	30,334	15,358	14,976	24.02	24.33	23.71
29. 3.26	128,205	64,199	64,006	32,210	16,340	15,870	25.12	25.45	24.79	

県 議 会 議 員	昭54. 4. 8	57,500	28,592	28,908	33,538	16,594	16,944	58.33	58.04	58.61
	58. 4.10	65,982	32,830	33,152	26,624	13,553	13,071	40.35	41.28	39.43
	62. 4.12	72,967	36,445	36,522	36,837	18,273	18,564	50.48	50.14	50.83
	平 3. 4. 7	81,001	40,468	40,533	35,791	17,722	18,069	44.19	43.79	44.58
	7. 4. 9	88,560	44,173	44,387	41,309	20,150	21,159	46.65	45.62	47.67
	11. 4.11	93,791	46,768	47,023	35,941	18,081	17,860	38.32	38.66	37.98
	15. 4.13 (野田市)	96,049	47,898	48,151	34,306	17,033	17,273	35.72	35.56	35.87
	(関宿町)	24,493	12,352	12,141	9,095	4,536	4,559	37.13	36.72	37.55
	19. 4. 8	123,444	61,684	61,760	46,646	23,341	23,305	37.79	37.84	37.73
	23. 4.10	125,926	62,945	62,981	42,151	21,371	20,780	33.47	33.95	32.99
	27. 4.12	125,419	62,597	62,822	36,181	18,479	17,702	28.85	29.52	28.18
	31. 4. 7	-	-	-				無 投 票		

注：合併以前に実施された選挙は、合併前の野田市の数値を記載している。

資料：選挙管理委員会



## (3) 市長、市議会議員

投票日	当日有権者数(人)			投票者数(人)			投票率(%)			
	総数	男	女	総数	男	女	総数	男	女	
市長	昭45. 4. 26	44,644	22,106	22,538	37,176	17,919	19,257	83.27	81.06	85.44
	49. 4. 28	49,363	24,476	24,887	39,168	18,788	20,380	79.35	76.76	81.89
	51. 7. 4	52,766	26,248	26,518	38,503	18,583	19,920	72.97	70.80	75.12
	55. 6. 8	60,678	30,222	30,456	44,304	21,412	22,892	73.01	70.85	75.16
	59. 7. 1	68,703	34,277	34,426	47,261	22,719	24,542	68.79	66.28	71.29
	63. 6. 26	74,976	37,456	37,520	43,405	20,883	22,522	57.89	55.75	60.03
	平 4. 6. 28	83,486	41,715	41,771	48,905	23,515	25,390	58.58	56.37	60.78
	8. 6. 23	90,584	45,233	45,351	38,963	18,899	20,064	43.01	41.78	44.24
	12. 6. 25	94,372	47,050	47,322	56,618	28,182	28,436	59.99	59.90	60.09
	16. 6. 6	121,164	60,546	60,618	39,319	19,310	20,009	32.45	31.89	33.01
	20. 6. 22	124,758	62,328	62,430	50,229	24,769	25,460	40.26	39.74	40.78
	24. 6. 24	126,152	63,090	63,062	43,840	21,613	22,227	34.75	34.26	35.25
	28. 6. 12	125,180	62,583	62,597	50,109	24,692	25,417	40.03	39.45	40.60
市議会議員	昭51. 7. 4(補)	52,766	26,248	26,518	38,499	18,580	19,919	72.96	70.79	75.12
	53. 5. 28	55,798	27,782	28,016	47,506	22,889	24,617	85.14	82.39	87.87
	55. 6. 8(補)	60,678	30,222	30,456	44,299	21,409	22,890	73.01	70.84	75.16
	57. 5. 23	64,349	32,002	32,347	51,651	24,803	26,848	80.27	77.50	83.00
	61. 5. 25	71,809	35,853	35,956	55,040	26,286	28,754	76.65	73.32	79.97
	63. 6. 26(補)	74,976	37,456	37,520	無 投票					
	平 2. 5. 27	79,161	39,519	39,642	53,078	25,093	27,985	67.05	63.50	70.59
	4. 6. 28(補)	83,486	41,715	41,771	48,895	23,508	25,387	58.57	56.35	60.78
	6. 5. 22	87,214	43,525	43,689	55,995	26,575	29,420	64.20	61.06	67.34
	8. 6. 23(補)	90,584	45,233	45,351	38,952	18,890	20,062	43.00	41.76	44.24
	10. 5. 24	92,616	46,202	46,414	52,483	24,836	27,647	56.67	53.76	59.57
	12. 6. 25(補)	94,372	47,050	47,322	56,582	28,171	28,411	59.96	59.87	60.04
	14. 5. 26	95,762	47,726	48,036	54,621	25,922	28,699	57.04	54.31	59.74
	18. 5. 28	122,577	61,266	61,311	62,719	30,136	32,583	51.17	49.19	53.14
	20. 6. 22(補)	124,758	62,328	62,430	50,212	24,758	25,454	40.25	39.72	40.77
	22. 5. 23	125,860	62,885	62,975	59,137	28,568	30,569	46.99	45.43	48.54
	26. 5. 25	125,532	62,667	62,865	57,675	27,954	29,721	45.94	44.61	47.28
28. 6. 12(補)	125,180	62,583	62,597	50,100	24,689	25,411	40.02	39.45	40.59	
30. 5. 27	127,654	63,828	63,826	54,957	26,646	28,311	43.05	41.75	44.36	

注：(補)とは、補欠選挙を示す。

合併以前に実施された選挙は、合併前の野田市の数値を記載している。

資料：選挙管理委員会



# 17 行政





## 17-1 歴代市長

歴代	氏名	就任年月	退任年月
初代	戸邊 織太郎	昭和25年 6月	昭和37年 4月
2代	新村 勝雄	昭和37年 4月	昭和51年 6月
3代	篠塚 義正	昭和51年 7月	昭和55年 7月
4代	川島 健正	昭和55年 7月	平成 4年 7月
5代	根本 崇	平成 4年 7月	平成28年 7月
6代	鈴木 有	平成28年 7月	現職

## 17-2 歴代助役

歴代	氏名	就任年月	退任年月
初代	原 誠之	昭和25年 7月	昭和37年 3月
2代	柿元 兼二	昭和45年 9月	昭和51年 9月
3代	高梨 精三	昭和53年 4月	昭和55年 7月
4代	斉藤 光平	昭和56年 6月	昭和61年 8月
5代	柴田 信四郎	昭和61年10月	平成 2年 9月
6代	根本 崇	平成 3年 6月	平成 4年 4月
7代	飯塚 孝典	平成 4年 9月	平成 8年 9月
8代	岡田 稔	平成 8年 9月	平成16年 9月
9代	齋藤 隆昌	平成16年10月	平成19年 3月

注：地方自治法の改正により平成19年3月廃止

## 17-3 歴代副市長

歴代	氏名	就任年月	退任年月
初代	齋藤 隆昌	平成19年 4月	平成25年 3月
2代	今村 繁	平成25年 4月	現職

## 17-4 歴代収入役

歴代	氏名	就任年月	退任年月
初代	勝田 慎咲	昭和25年 7月	昭和30年 3月
2代	飯田 武雄	昭和30年 3月	昭和38年 3月
3代	染谷 正一	昭和38年 5月	昭和42年 5月
4代	染谷 弘之	昭和42年 7月	昭和46年 7月
5代	戸邊 義男	昭和46年 8月	昭和50年 8月
6代	中山 潔	昭和50年10月	昭和54年10月
7代	荒巻 国夫	昭和54年12月	昭和58年12月
8代	中村 實	昭和58年12月	昭和62年12月
9代	伊東 清彦	昭和63年 3月	平成 3年 2月
10代	澤田 隆	平成 3年 3月	平成 7年 2月
11代	藤井 利雄	平成 7年 4月	平成15年 3月
12代	渡邊 好男	平成15年 4月	平成19年 3月

注：地方自治法の改正により平成19年3月廃止

# 17-5 野田市行政組織図

(平成31年4月1日現在)

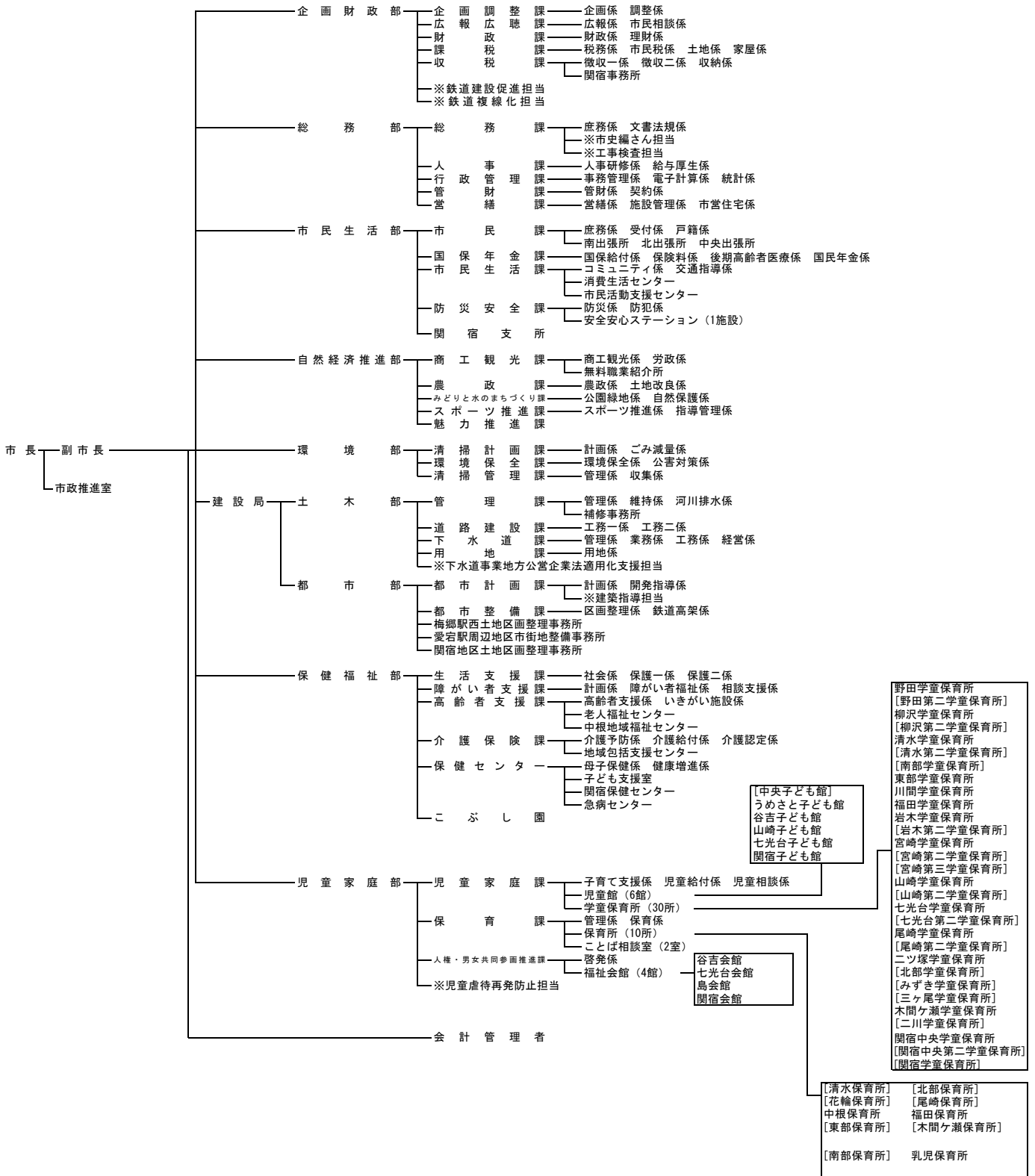

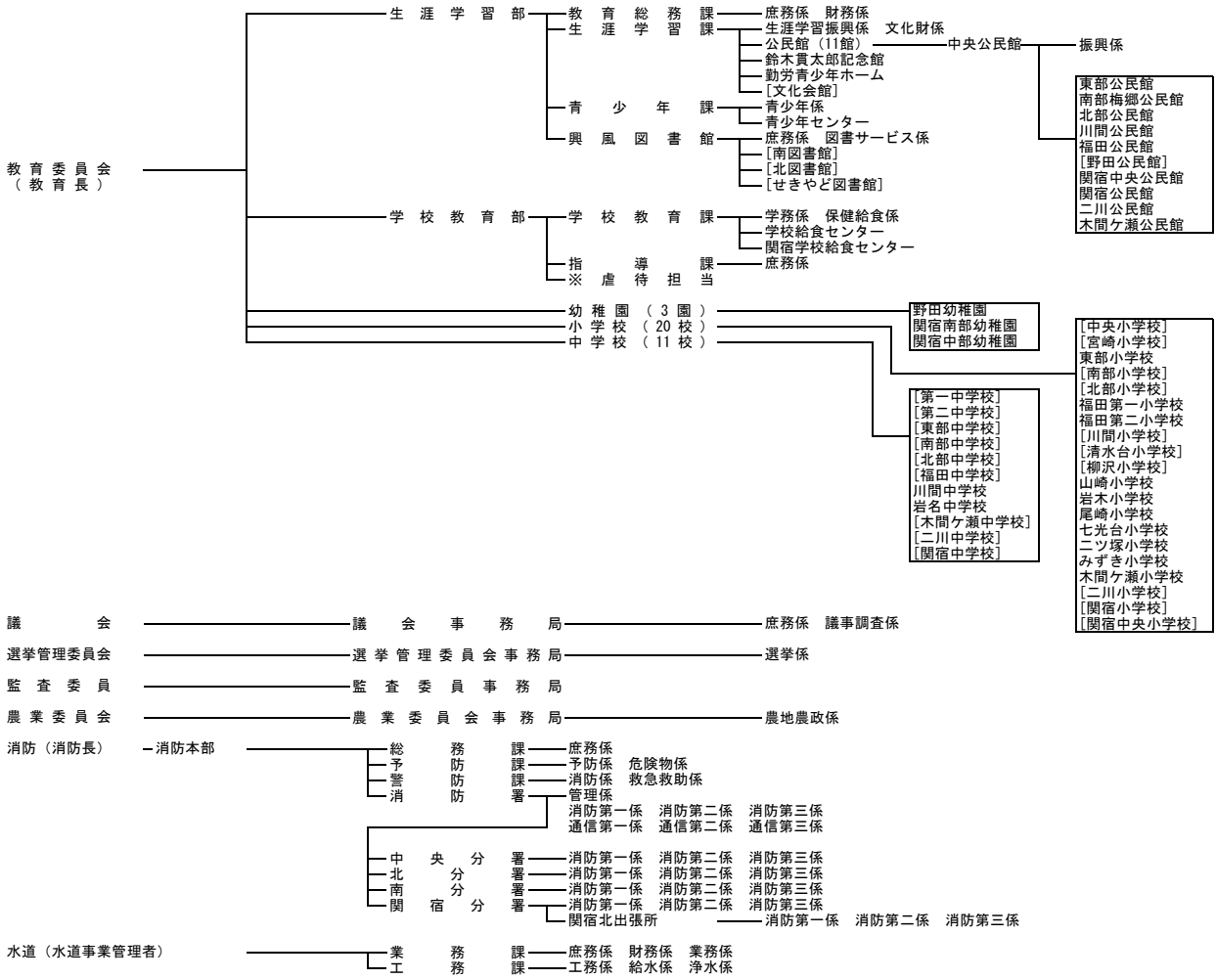

注：※印は、特命担当職

[ ]書きは、同種施設のうち、指定管理者、業務委託等の施設

## 17-6 職種別・年齢別職員数

(平成31年4月1日現在)

区分	総数	一般行政職	税務職	医療技術職・薬剤師	保健師・看護師	福祉職	消防職	企業職	技能労務職	教育職	
										小・中学校(幼稚園)	その他
総数	1,039	583	67	23	33	53	174	27	49	14	16
15歳以下	—	—	—	—	—	—	—	—	—	—	—
16～19歳	11	2	—	—	—	—	9	—	—	—	—
20～23	57	23	11	—	—	—	23	—	—	—	—
24～27	58	28	5	1	1	1	21	1	—	—	—
28～31	95	64	15	3	3	2	6	2	—	—	—
32～35	81	46	9	3	6	1	15	1	—	—	—
36～39	74	32	3	7	6	5	12	3	—	1	5
40～43	105	67	4	3	4	10	8	3	—	3	3
44～47	136	79	9	—	4	10	20	3	3	4	4
48～51	121	81	4	—	2	4	15	4	8	2	1
52～55	149	93	3	2	2	9	17	5	15	2	1
56～59	137	65	3	4	5	11	28	5	13	1	2
60歳以上	15	3	1	—	—	—	—	—	10	1	—

資料：人事課

## 17-7 市民相談受理件数

区分	法律	行政	交通事故	不動産	税務	一般相談	合計
平成26年度	663	1	99	48	93	1,004	1,908
27	686	—	81	44	81	1,098	1,990
28	686	1	59	70	95	914	1,825
29	675	3	46	55	89	770	1,638
30	728	3	49	54	92	747	1,673

資料：広報広聴課



# 18 財政





## 18-1 市民の市税負担状況

区 分		平成26年度	平成27年度	平成28年度	平成29年度	平成30年度
人 口		155,900	155,295	155,050	154,784	154,727
世 帯 数		64,450	65,186	66,094	66,981	67,961
市 税	総 額 (千円)	22,390,408	22,187,059	22,352,256	22,825,826	23,286,923
	1人当たり負担額(円)	143,620	142,870	144,162	147,469	150,503
	1世帯当たり負担額(円)	347,407	340,365	338,189	340,781	342,651
普通 歳出 額 計	総 額 (千円)	49,566,899	49,825,946	50,784,075	50,849,640	48,663,396
	1人当たり歳出額(円)	317,940	320,847	327,534	328,520	314,511
	1世帯当たり歳出額(円)	769,075	764,366	768,361	759,165	716,049

注：人口、世帯数は国の基準時点に合わせて1月1日現在の住民基本台帳の数値を使用。

資料：財政課

## 18-2 普通会計歳入決算額

歳入

科 目		平成29年度			平成30年度		
		金額 (千円)	対前年度 比(%)	構成比 (%)	金額 (千円)	対前年度 比(%)	構成比 (%)
自主 財源	市 税	22,825,826	102.1	43.1	23,286,923	102.0	46.4
	分 担 金 及 び 負 担 金	240,713	104.0	0.5	231,823	96.3	0.5
	使 用 料 及 び 手 数 料	1,508,215	101.9	2.8	1,516,946	100.6	3.0
	財 産 収 入	37,284	185.0	0.1	17,573	47.1	0.0
	寄 附 金	30,980	110.2	0.1	26,715	86.2	0.1
	繰 入 金	1,117,395	84.8	2.1	537,518	48.1	1.1
	繰 越 金	1,301,538	60.8	2.5	2,133,653	163.9	4.2
	諸 収 入	1,421,396	117.9	2.7	1,434,276	100.9	2.9
依存 財源	地 方 譲 与 税	390,754	99.8	0.7	394,441	100.9	0.8
	利 子 割 交 付 金	28,232	156.3	0.1	27,660	98.0	0.1
	配 当 割 交 付 金	108,522	137.0	0.2	90,732	83.6	0.2
	株 式 等 譲 渡 所 得 割 交 付 金	126,820	216.8	0.2	83,482	65.8	0.2
	地 方 消 費 税 交 付 金	2,544,619	104.6	4.8	2,791,928	109.7	5.6
	ゴ ル フ 場 利 用 税 交 付 金	168,462	96.6	0.3	173,017	102.7	0.3
	自 動 車 取 得 税 交 付 金	155,466	148.8	0.3	142,088	91.4	0.3
	地 方 特 例 交 付 金	116,604	115.3	0.2	134,696	115.5	0.3
	地 方 交 付 税	4,562,898	100.0	8.6	4,240,650	92.9	8.4
	交 通 安 全 対 策 特 別 交 付 金	18,303	91.9	0.0	16,368	89.4	0.0
	国 庫 支 出 金	7,676,165	103.4	14.5	6,674,797	87.0	13.3
県 支 出 金	2,937,801	100.4	5.5	2,856,936	97.2	5.7	
市 債	5,665,300	113.0	10.7	3,399,500	60.0	6.8	
計	52,983,293	101.7	100.0	50,211,722	94.8	100.0	

注：構成比は、それぞれ四捨五入しているため、合計が100にならない場合がある。

資料：財政課

## 18-3 普通会計歳出決算額

### 歳出（目的別）

科 目	平成 29 年 度			平成 30 年 度		
	金額 (千円)	対前年度比 (%)	構成比 (%)	金額 (千円)	対前年度比 (%)	構成比 (%)
議 会 費	364,703	100.1	0.7	370,974	101.7	0.8
総 務 費	5,837,555	94.6	11.5	6,813,055	116.7	14.0
民 生 費	19,915,535	100.8	39.2	19,370,038	97.3	39.8
衛 生 費	3,483,058	95.5	6.8	3,763,844	108.1	7.7
労 働 費	72,839	100.7	0.1	73,946	101.5	0.2
農 林 水 産 業 費	817,201	87.0	1.6	799,916	97.9	1.6
商 工 費	352,272	96.3	0.7	340,480	96.7	0.7
土 木 費	5,789,266	102.3	11.4	5,374,612	92.8	11.0
消 防 費	1,857,244	106.1	3.7	1,836,860	98.9	3.8
教 育 費	7,161,242	104.6	14.1	5,011,480	70.0	10.3
公 債 費	5,198,725	99.8	10.2	4,897,716	94.2	10.1
災 害 復 旧 費	-	-	-	10,475	皆増	0.0
諸 支 出 金	-	-	-	-	-	-
計	50,849,640	100.1	100.0	48,663,396	95.7	100.0

### 歳出（性質別）

科 目	平成 29 年 度			平成 30 年 度		
	金額 (千円)	対前年度比 (%)	構成比 (%)	金額 (千円)	対前年度比 (%)	構成比 (%)
人 件 費	8,637,086	103.4	17.0	8,677,035	100.5	17.8
うち 職員 給	5,831,517	98.6	11.5	5,860,500	100.5	12.0
物 件 費	9,121,293	98.4	17.9	9,346,753	102.5	19.2
維 持 補 修 費	146,070	104.0	0.3	133,369	91.3	0.3
扶 助 費	12,520,947	101.2	24.6	12,275,223	98.0	25.2
補 助 費 等	1,442,018	102.6	2.8	1,415,350	98.2	2.9
公 債 費	5,198,725	99.8	10.2	4,897,716	94.2	10.1
積 立 金	1,197,450	60.1	2.4	2,217,815	185.2	4.6
投資・出資金・貸付金	222,897	101.0	0.4	224,581	100.8	0.5
繰 出 金	5,448,617	97.0	10.7	5,423,116	99.5	11.1
投 資 的 経 費	6,914,537	111.3	13.6	4,052,438	58.6	8.3
(1) 普通建設事業費	6,914,537	111.4	13.6	4,041,963	58.5	8.3
うち 単 独	3,427,234	75.5	6.7	2,307,745	67.3	4.7
(2) 災害復旧事業費	-	-	-	10,475	皆増	0.0
計	50,849,640	100.1	100.0	48,663,396	95.7	100.0

注：構成比は、それぞれ四捨五入しているため、合計が100にならない場合がある。

資料：財政課

## 18-4 税目別市税決算額

科 目	平 成 2 9 年 度			平 成 3 0 年 度		
	金額 (千円)	対前年度比 (%)	構成比 (%)	金額 (千円)	対前年度比 (%)	構成比 (%)
市 民 税	9,775,425	101.7	42.8	10,188,274	104.2	43.8
固 定 資 産 税	10,570,658	103.3	46.3	10,621,897	100.5	45.6
軽 自 動 車 税	326,545	105.2	1.4	348,525	106.7	1.5
市町村たばこ税	1,074,934	94.2	4.7	1,067,539	99.3	4.6
特別土地保有税	-	-	-	-	-	-
旧法による税	-	-	-	-	-	-
入 湯 税	-	-	-	-	-	-
都 市 計 画 税	1,078,264	102.5	4.7	1,060,688	98.4	4.6
計	22,825,826	102.1	100.0	23,286,923	102.0	100.0

注：構成比は、それぞれ四捨五入しているため、合計が100にならない場合がある。

資料：財政課

## 18-5 特別会計歳入歳出決算額

### (1) 事業会計

歳入 会計別	平成 29 年度		平成 30 年度	
	金額 (千円)	対前年度比 (%)	金額 (千円)	対前年度比 (%)
国民健康保険	22,170,867	96.0	18,181,274	82.0
下水道事業	3,669,255	101.9	3,571,127	97.3
用地取得事業	144,479	96.1	166,849	115.5
介護保険	10,763,276	107.5	11,526,424	107.1
次木親野井特定土地 区画整理事業	247,003	86.1	125,410	50.8
後期高齢者医療	1,593,267	108.0	1,779,431	111.7

歳出 会計別	平成 29 年度		平成 30 年度	
	金額 (千円)	対前年度比 (%)	金額 (千円)	対前年度比 (%)
国民健康保険	20,917,391	97.1	18,106,244	86.6
下水道事業	3,618,891	101.9	3,505,408	96.9
用地取得事業	2,690	9.6	1,765	65.6
介護保険	10,488,353	107.7	11,194,545	106.7
次木親野井特定土地 区画整理事業	243,102	94.0	125,410	51.6
後期高齢者医療	1,544,851	105.0	1,749,168	113.2

資料：財政課

### (2) 企業会計

#### 1 収益的

会計別	平成 29 年度				平成 30 年度			
	収入 (千円)	対前年度比 (%)	支出 (千円)	対前年度比 (%)	収入 (千円)	対前年度比 (%)	支出 (千円)	対前年度比 (%)
水道事業	3,508,616	102.2	2,902,966	101.1	3,509,208	100.0	2,911,532	100.3

#### 2 資本的

会計別	平成 29 年度				平成 30 年度			
	収入 (千円)	対前年度比 (%)	支出 (千円)	対前年度比 (%)	収入 (千円)	対前年度比 (%)	支出 (千円)	対前年度比 (%)
水道事業	12,810	280.9	1,501,027	101.9	9,510	74.2	1,406,437	93.7

注：金額は消費税込み。

資料：水道部業務課



野田市統計書

令和元年版

令和2年3月31日発行

編集 野田市  
総務部行政管理課  
〒278-8550  
野田市鶴奉7番地の1  
電話04(7125)1111