

野田市監査委員告示第3号

地方自治法第199条第1項及び第4項の規定に基づき定期監査を実施したので、同条第9項の規定により、その結果を別紙のとおり公表する。

令和2年3月10日

野田市監査委員	栗林	徹
同	新井	栄子
同	深津	憲一

令和元年度

定期監査結果

野田市監査委員

目 次

1	監査した監査委員	1
2	監査の種類	1
3	監査対象部局	1
4	監査の期間	1
5	監査の対象	1
6	監査の方法	2
7	監査の結果	2
	【保健福祉部】	5
	《生活支援課》	5
	《障がい者支援課》	7
	《高齢者支援課》	9
	《介護保険課》	11
	《保健センター》	14
	《こぶし園》	16
	【消防】	17
	《総務課》	17
	《予防課》	18
	《警防課》	19
	《消防署》	20
	【生涯学習部】	22
	《教育総務課》	22
	《生涯学習課》	25
	《公民館》	27
	《青少年課》	29
	《興風図書館》	30
	【学校教育部】	31
	《学校教育課》	31
	《学校給食センター》	33
	《関宿学校給食センター》	34
	《指導課》	35
	【都市部】	36
	《都市計画課》	36
	《都市整備課》	37
	《梅郷駅西土地地区画整理事務所》	38
	《愛宕駅周辺地区市街地整備事務所》	39
	《関宿地区土地地区画整理事務所》	40
	【市民生活部】	41
	《市民課》	41

《国保年金課》	43
《市民生活課》	47
《防災安全課》	48
《閑宿支所》	49
【児童家庭部】	50
《児童家庭課》	50
《保育課》	52
《子ども家庭総合支援課》	54
《人権・男女共同参画推進課》	55
《福祉会館》	56
【自然経済推進部】	57
《商工観光課》	57
《農政課》	59
《みどりと水のまちづくり課》	61
《スポーツ推進課》	63
《魅力推進課》	64
【土木部】	65
《管理課》	65
《補修事務所》	67
《道路建設課》	68
《下水道課》	70
《用地課》	73

1 監査した監査委員

栗林 徹、新井 栄子、深津 憲一

2 監査の種類

定期監査

3 監査対象部局

(1) 【保健福祉部】

生活支援課、障がい者支援課、高齢者支援課、介護保険課、保健センター、こぶし園

(2) 【消防】

総務課、予防課、警防課、消防署

(3) 【生涯学習部】

教育総務課、生涯学習課、公民館、青少年課、興風図書館

(4) 【学校教育部】

学校教育課、学校給食センター、関宿学校教育センター、指導課

(5) 【都市部】

都市計画課、都市整備課、梅郷駅西土地地区画整理事務所、愛宕駅周辺地区市街地整備事務所、関宿地区土地地区画整理事務所

(6) 【市民生活部】

市民課、国保年金課、市民生活課、防災安全課、関宿支所

(7) 【児童家庭部】

児童家庭課、保育課、子ども家庭総合支援課、人権・男女共同参画推進課、福祉会館

(8) 【自然経済推進部】

商工観光課、農政課、みどりと水のまちづくり課、スポーツ推進課、魅力推進課

(9) 【土木部】

管理課、補修事務所、道路建設課、下水道課、用地課

4 監査の期間

(1)・(2) 令和元年9月12日から令和2年3月2日まで

(3)～(5) 令和元年11月11日から令和2年3月2日まで

(6)・(7) 令和元年11月13日から令和2年3月2日まで

(8)・(9) 令和元年12月6日から令和2年3月2日まで

5 監査の対象

(1)・(2)

平成31年4月1日から令和元年8月31日までの間に執行した財務に関する

る事項及び事務事業に関する事項

(3)～(7)

平成31年4月1日から令和元年10月31日までの間に執行した財務に関する事項及び事務事業に関する事項

(8)・(9)

平成31年4月1日から令和元年11月30日までの間に執行した財務に関する事項及び事務事業に関する事項

6 監査の方法

監査の対象となった財務事務の執行に関する事項及び経営に係る事業の管理に関する事項並びに事務の執行に関する事項について、各部局等から提出された資料及び提示のあった関係書類等に基づいて、計数等の確認調査及び関係職員からの説明を聴取したほか、通常実施すべき監査手続に従って行った。

監査に当たっては、内部統制の実施状況、市が各種団体の事務局を行っている状況、特命随意契約の状況、借地料等の算定、事務事業見直しの状況等に重点を置いて実施した。なお、監査は、野田市監査委員監査等執行規程（平成29年3月8日野田市監査委員規程第1号）に準拠して行った。

7 監査の結果

財務事務の執行に関する事項及び経営に係る事業の管理に関する事項並びに事務の執行に関する事項については、おおむね適正であると認められた。これらの事務の執行に当たっては、内部統制を有効に機能させ、条例、規則等に従い今後も適正に処理されたい。

なお、市の財政は引き続き厳しい状況が続いている中、職員一人一人がそのことを改めて認識し、経済性、効率性及び有効性を意識した事務執行に努める必要がある。特に地方公共団体の契約は競争の方法によることが原則であることから、従前からの専門性を理由として特命随意契約を漫然と継続するのではなく、競争性のある契約方法の導入について十分に検討する必要がある。また、現在全庁的に取り組んでいる全事務事業見直しについては、一切の聖域を設けることなく全ての事業を見直すことで、市民サービスの維持・充実に資することを期待する。

以上のことを踏まえて、次のとおり一部改善が必要と思われる事項を記したので、適切な是正措置を講じられたい。

対象部局	要望事項
保健福祉部	<ul style="list-style-type: none"> ・野田市介護予防・日常生活支援総合事業及び介護予防支援業務実施マニュアルに記載がありながら実施されていない事項が認められたため、今後は適正な事務の執行に努められたい。 (介護保険課) ・支出負担行為決議票の起票が、1か月以上遅延している事例が2件認められたことから、今後は適正な事務執行に努められたい。(保健センター)
消防	<ul style="list-style-type: none"> ・特になし
生涯学習部	<ul style="list-style-type: none"> ・工事請負契約について、分割して発注していると思われる事例が認められた。一体として執行できる工事は、一括発注した場合の検討を加えるなど、経済性及び効率性に配慮した事業執行に努められたい。(教育総務課) ・調定決議票の起票が、1か月以上遅延している事例が1件認められたことから、今後は適正な事務の執行に努められたい。(生涯学習課) ・平成28年4月から令和元年10月までの新聞購読料における不適切な経理が認められたことから、今後は適正な事務の執行に努められたい。(興風図書館)
学校教育部	<ul style="list-style-type: none"> ・特になし
都市部	<ul style="list-style-type: none"> ・特になし
市民生活部	<ul style="list-style-type: none"> ・調定決議票を二重で起票し、後日取り消している事例が多く認められたことから、今後は適正な事務執行に努められたい。(市民課) ・現在の野田市関宿斎場の稼働率が非常に低いことから、市民の利便性と維持管理経費とのバランスを考慮しながら、今後の斎場の在り方について研究されたい。(市民課) ・支出負担行為決議票の起票が、1か月以上遅延している事例が2件認められたことから、今後は適正な事務執行に努められたい。(防災安全課)
児童家庭部	<ul style="list-style-type: none"> ・学童保育料の滞納者数及び滞納繰越額が増加傾向にあることから、他課が実施している未収金回収対策の状況も参考にし、滞納額の減少に努められたい。(児童家庭課) ・調定決議票の起票が、1か月以上遅延している事例が1件認められたことから、今後は適正な事務の執行に努められたい。(保育課) ・支出負担行為決議票の起票が、1か月以上遅延している事例が1件認められたことから、今後は適正な事務執行に努められたい。(保育課)

自然経済推進部	<ul style="list-style-type: none"> ・ 支出負担行為決議票の起票が、1か月以上遅延している事例が3件認められたことから、今後は適正な事務執行に努められたい。(商工観光課) ・ 支出負担行為決議票の起票が、1か月以上遅延している事例が2件認められたことから、今後は適正な事務執行に努められたい。(農政課) ・ 支出負担行為決議票の起票が、1か月以上遅延している事例が1件認められたことから、今後は適正な事務執行に努められたい。(みどりと水のまちづくり課)
土木部	<ul style="list-style-type: none"> ・ 支出負担行為決議票の起票が、1か月以上遅延している事例が2件認められたことから、今後は適正な事務執行に努められたい。(管理課)

【保健福祉部】

《生活支援課》

監査の概要

(1) 所管事務

地域福祉の計画、民生（児童）委員、災害救助及び災害弔慰金等の支給、日本赤十字事業、高額療養費貸付、被爆者健康管理援助金及び難病患者援助金の支給、総合福祉社会館の管理及び施設の維持管理、所管に係る社会福祉法人の設置認可及び指導監査、生活保護法による保護の決定及び実施並びに就労自立給付金の支給等に関することを行っている。

(2) 職員の配置状況

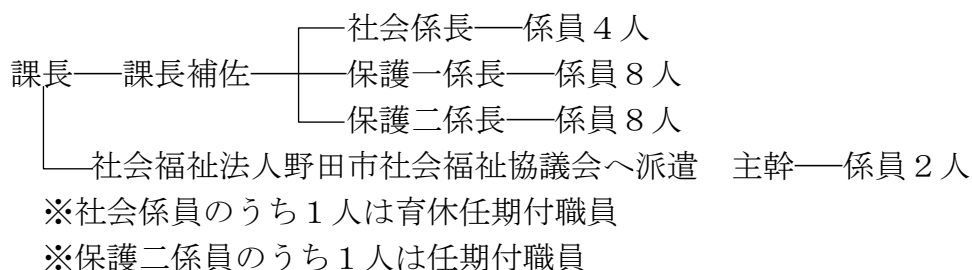

(3) 予算の執行状況（令和元年 8 月 31 日現在）

一般会計

歳入

(単位：円)

予 算 科 目		予 算 現 額	調 定 額	収 入 済 額	収 入 未 済 額
款	項				
国庫支出金	国庫負担金	2,113,990,000	1,221,192,000	1,046,736,000	174,456,000
	国庫補助金	11,159,000	0	0	0
県支出金	県負担金	33,314,000	0	0	0
	委託金	1,382,000	0	0	0
寄附金	寄附金	1,000	4,111,647	4,111,647	0
諸収入	雑入	54,214,000	67,275,386	15,774,823	51,500,563
合 計		2,214,060,000	1,292,579,033	1,066,622,470	225,956,563

歳出

(単位：円・%)

予 算 科 目		予 算 現 額	支出負担行為額	予 算 残 額	執行率
款	項				
民 生 費	社会福祉費	137,848,089	109,744,912	28,103,177	80
	生活保護費	2,870,963,000	1,340,963,729	1,529,999,271	47
合 計		3,008,811,089	1,450,708,641	1,558,102,448	48

《障がい者支援課》

監査の概要

(1) 所管事務

障がい者福祉の計画、身体障害者手帳・療育手帳及び精神障害者保健福祉手帳の交付手続、重度心身障がい者及び精神障がい者医療費助成、心身障がい者福祉作業所・あおい空・こだま学園・あさひ育成園及びあすなろ職業指導所の指定管理者の監理、障がい者(児)に係る相談支援事業、障害福祉サービス及び障害児通所支援の提供又は提供の委託等に関することを行っている。

(2) 職員の配置状況

課長—課長補佐—
 計画係(補佐兼務)—係員 3 人
 障がい者福祉係長—係員 8 人
 相談支援係長—係員 5 人

※障がい者福祉係員のうち 1 人は育休任期付職員

(3) 予算の執行状況 (令和元年 8 月 31 日現在)

一般会計

歳入

(単位：円)

予 算 科 目		予 算 現 額	調 定 額	収 入 済 額	収 入 未 済 額
款	項				
分担金及び負担金	負担金	0	159,200	159,200	0
使用料及び手数料	使用料	195,681,000	69,144,484	68,877,511	266,973
国庫支出金	国庫負担金	1,283,267,000	934,588,004	385,158,897	549,429,107
	国庫補助金	73,089,000	0	0	0
	委託金	555,000	573,484	0	573,484
県支出金	県負担金	615,509,000	0	0	0
	県補助金	162,910,000	0	0	0
寄附金	寄附金	1,000	0	0	0
繰入金	基金繰入金	13,930,000	0	0	0
諸収入	雑入	46,119,000	14,910,253	7,985,057	6,925,196
合 計		2,391,061,000	1,019,375,425	462,180,665	557,194,760

歳出

(単位：円・%)

予 算 科 目		予 算 現 額	支出負担行為額	予 算 残 額	執行率
款	項				
民 生 費	社会福祉費	3,044,645,400	1,420,762,933	1,623,882,467	47
	児童福祉費	693,995,848	372,490,991	321,504,857	54
合 計		3,738,641,248	1,793,253,924	1,945,387,324	48

繰越明許費

歳出

(単位：円・%)

予 算 科 目		予 算 現 額	支出負担行為額	予 算 残 額	執行率
款	項				
民 生 費	児童福祉費	8,100,000	8,078,400	21,600	100

介護保険特別会計

歳入

(単位：円)

予 算 科 目		予 算 現 額	調 定 額	収 入 済 額	収 入 未 済 額
款	項				
分担金及び負担金	負担金	11,202,000	3,171,560	3,025,390	146,170
国庫支出金	国庫補助金	6,742,000	0	0	0
県支出金	県補助金	3,371,000	0	0	0
繰入金	一般会計繰入金	4,025,000	0	0	0
諸収入	雑入	193,000	5,380	5,380	0
合 計		25,533,000	3,176,940	3,030,770	146,170

歳出

(単位：円・%)

予 算 科 目		予 算 現 額	支 出 負 担 行 為 額	予 算 残 額	執 行 率
款	項				
総務費	総務管理費	654,000	654,000	0	100
地域支援事業費	包括的支援事業・任意事業費	28,908,000	7,840,954	21,067,046	27
合 計		29,562,000	8,494,954	21,067,046	29

《介護保険課》

監査の概要

(1) 所管事務

介護保険事業の計画、地域包括支援センターの運営、介護予防・日常生活支援総合事業、高齢者住宅改造費助成事業、介護保険被保険者証の発行、高額介護サービス費等の支給、介護保険料の賦課収納、介護保険法による要介護認定等に係る訪問調査並びに要介護等の認定及び認定の取消し、介護予防ケアマネジメント、包括的・継続的ケアマネジメント等に関することを行っている。

(2) 職員の配置状況

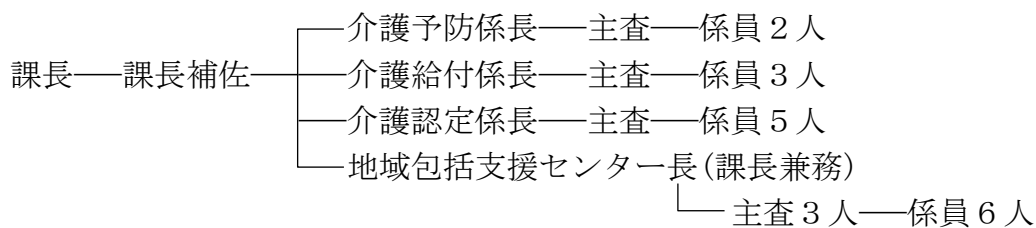

※地域包括支援センター係員のうち1人は高齢者支援課兼務

(3) 予算の執行状況 (令和元年8月31日現在)

一般会計

歳入

(単位：円)

予 算 科 目		予 算 現 額	調 定 額	収 入 済 額	収 入 未 済 額
款	項				
国庫支出金	国庫負担金	40,726,000	39,224,200	13,074,000	26,150,200
県支出金	県負担金	20,363,000	19,612,100	6,537,000	13,075,100
	県補助金	54,000	0	0	0
諸収入	雑入	8,401,000	3,860,106	3,860,106	0
合 計		69,544,000	62,696,406	23,471,106	39,225,300

歳出

(単位：円・%)

予 算 科 目		予 算 現 額	支 出 負 担 行 為 額	予 算 残 額	執 行 率
款	項				
民生費	老人福祉費	1,879,424,000	15,754,665	1,863,669,335	1

介護保険特別会計

歳入

(単位：円)

予 算 科 目		予 算 現 額	調 定 額	(還付未済額) 収入済額	収入未済額
款	項				
保 險 料	介護保険料	2,941,620,000	2,908,923,728	(13,900) 1,001,466,405	1,907,471,223
使用料及び 手 数 料	手 数 料	1,000	0	0	0
国庫支出金	国庫負担金	1,985,540,000	1,985,539,000	827,300,000	1,158,239,000
	国庫補助金	204,740,000	224,837,615	0	224,837,615
支 払 基 金 交 付 金	支 払 基 金 交 付 金	3,113,838,000	3,195,958,000	1,065,334,000	2,130,624,000
県支出金	県負担金	1,647,201,000	1,621,475,000	810,740,000	810,735,000
	県補助金	77,526,000	0	0	0
財 産 収 入	財産運用収入	61,000	11,839	11,839	0
繰 入 金	一 般 会 計 繰 入 金	1,844,612,000	0	0	0
	基金繰入金	203,244,000	0	0	0
繰 越 金	繰 越 金	1,404,000	331,879,456	331,879,456	0
諸 収 入	延滞金加算金 及 び 過 料	593,000	619,700	651,400	△31,700
	預 金 利 子	5,000	0	0	0
	雑 入	82,000	32,716	10,351	22,365
合 計		12,020,467,000	10,269,277,054	(13,900) 4,037,393,451	6,231,897,503

歳 出

(単位：円・%)

予 算 科 目	予 算 現 額	支出負担行為額	予 算 残 額	執行率	
款	項				
総 務 費	総務管理費	17,256,000	14,631,474	2,624,526	85
	徴 収 費	8,080,000	4,315,483	3,764,517	53
	介 護 認 定 審 査 会 費	103,502,000	33,219,987	70,282,013	32
	趣旨普及費	5,291,000	3,240,000	2,051,000	61
	計画推進等 委 員 会 費	823,000	164,304	658,696	20
保 険 給 付 費	介護サービス 等 諸 費	10,188,715,000	3,220,857,254	6,967,857,746	32
	介 護 予 防 サ ー ビ ス 等 諸 費	253,557,000	70,616,044	182,940,956	28
	その他諸費	8,519,000	2,726,600	5,792,400	32
	高 額 介 護 サ ー ビ ス 等 費	246,069,000	104,336,420	141,732,580	42
	高額医療合算介 護サービス等費	37,755,000	30,564,721	7,190,279	81
	特定入所者介護 サービス等費	443,051,000	141,018,540	302,032,460	32
地 域 支 援 事 業 費	介護予防・生活支 援サービス事業費	310,903,000	100,557,315	210,345,685	32
	一 般 介 護 予 防 事 業 費	42,999,000	38,622,233	4,376,767	90
	包括的支援事 業・任意事業費	112,437,000	96,949,256	15,487,744	86
	その他諸費	1,164,000	256,550	907,450	22
基金積立金	基金積立金	62,000	0	62,000	0
公 債 費	公 債 費	313,000	0	313,000	0
諸 支 出 金	償還金及び 還付加算金	2,588,000	1,783,600	804,400	69
予 備 費	予 備 費	20,074,000	0	20,074,000	0
合 計		11,803,158,000	3,863,859,781	7,939,298,219	33

《保健センター》

監査の概要

(1) 所管事務

健康づくりのための保健指導、各種健康診査及び予防接種、妊産婦及び乳幼児の保健指導、母子等医療費の助成、栄養指導及び食生活の指導、高齢者の医療の確保に関する法律による特定健康診査及び特定保健指導、健康増進法による保健事業、生活習慣病の予防、感染症の発生の予防及びまん延の防止、急病センター、子ども支援室等に関することを行っている。

(2) 職員の配置状況

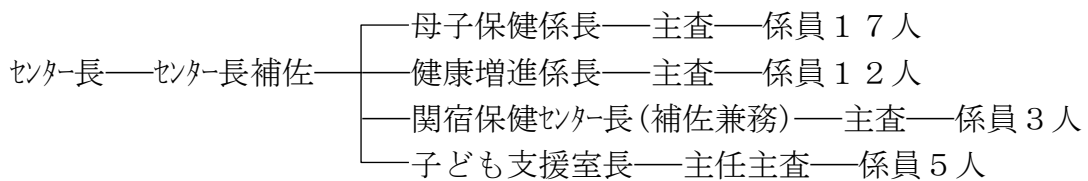

※母子保健係員のうち3人は育休任期付職員

※関宿保健センター係員のうち1人は再任用職員

(3) 予算の執行状況 (令和元年8月31日現在)

一般会計

歳入

(単位：円)

予 算 科 目		予 算 現 額	調 定 額	収 入 済 額	収 入 未 済 額
款	項				
使用料及び 手数料	使 用 料	6,623,000	1,820,058	1,820,058	0
国庫支出金	国庫補助金	24,620,000	0	0	0
県支出金	県補助金	11,160,000	0	0	0
諸 収 入	貸付金 元利収入	1,000	0	0	0
	雑 入	12,011,000	8,001,408	7,921,908	79,500
合	計	54,415,000	9,821,466	9,741,966	79,500

歳 出

(単位：円・%)

予 算 科 目		予 算 現 額	支出負担行為額	予 算 残 額	執行率
款	項				
民 生 費	児童福祉費	15,380,000	5,567,035	9,812,965	36
衛 生 費	保健衛生費	993,270,437	361,047,782	632,222,655	36
合 計		1,008,650,437	366,614,817	642,035,620	36

国民健康保険特別会計

歳 出

(単位：円・%)

予 算 科 目		予 算 現 額	支出負担行為額	予 算 残 額	執行率
款	項				
保健事業費	保健事業費	10,643,000	1,738,725	8,904,275	16
	特定健康診査 等 事 業 費	126,310,000	5,940,483	120,369,517	5
合 計		136,953,000	7,679,208	129,273,792	6

《こぶし園》

監査の概要

(1) 所管事務

施設の管理運営、障害者の日常生活及び社会生活を総合的に支援するための法律による生活介護等に関することを行っている。

(2) 職員の配置状況

園長—園長補佐—主査6人—係員3人

(3) 予算の執行状況（令和元年8月31日現在）

一般会計

歳入

(単位：円)

予 算 科 目		予 算 現 額	調 定 額	収 入 済 額	収 入 未 済 額
款	項				
使用料及び 手数	使 用 料	75,630,000	24,830,427	24,830,427	0
諸 収 入	雑 入	2,125,000	896,590	870,830	25,760
合 計		77,755,000	25,727,017	25,701,257	25,760

歳出

(単位：円・%)

予 算 科 目		予 算 現 額	支 出 負 担 行 為 額	予 算 残 額	執 行 率
款	項				
民 生 費	社会福祉費	71,085,000	43,393,984	27,691,016	61

【消 防】

《総務課》

監査の概要

(1) 所管事務

組織・制度及び基本施策の企画及び調整、規程等の制定及び改廃、文書の收受・発送及び保存、職員及び団員の任免等人事、職員の研修、職員・団員等の公務災害補償、職員の給与及び団員の報酬等に関することを行っている。

(2) 職員の配置状況

課長——課長補佐——副主幹——庶務係長——主査——係員
 └──千葉県消防学校及び松戸市ほか5市消防指令事務協議会へ派遣
 主査3人——係員2人

(3) 予算の執行状況（令和元年8月31日現在）

一般会計

歳 入

(単位：円)

予 算 科 目		予 算 現 額	調 定 額	収 入 済 額	収 入 未 済 額
款	項				
使用料及び 手数料	使 用 料	1,000	1,110	1,110	0
県 支 出 金	県 補 助 金	585,000	585,000	0	585,000
諸 収 入	雑 入	240,000	0	0	0
合 計		826,000	586,110	1,110	585,000

歳 出

(単位：円・%)

予 算 科 目		予 算 現 額	支 出 負 担 行 為 額	予 算 残 額	執 行 率
款	項				
消 防 費	消 防 費	162,457,960	63,389,948	99,068,012	39

《警防課》

監査の概要

(1) 所管事務

消防計画、消防団の運営及び管理、消防水利、消防相互応援協定、団員の研修及び教養訓練、救急救助業務の計画及び訓練指導、消防施設及び装備・救急救助機器及び資器材の整備計画並びに維持管理等に関することを行っている。

(2) 職員の配置状況

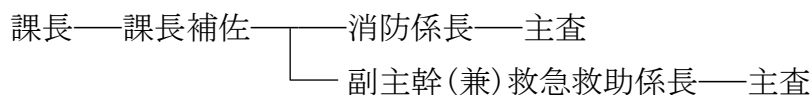

(3) 予算の執行状況 (令和元年8月31日現在)

一般会計

歳入

(単位：円)

予 算 科 目		予 算 現 額	調 定 額	収 入 済 額	収 入 未 済 額
款	項				
国庫支出金	国庫補助金	17,561,000	18,297,000	0	18,297,000
県支出金	県補助金	4,490,000	4,574,000	0	4,574,000
財産収入	財産売払収入	0	276,432	193,432	83,000
諸収入	雑入	5,040,000	7,514,877	6,024,877	1,490,000
合 計		27,091,000	30,662,309	6,218,309	24,444,000

歳出

(単位：円・%)

予 算 科 目		予 算 現 額	支 出 負 担 行 為 額	予 算 残 額	執 行 率
款	項				
消 防 費	消 防 費	171,961,436	88,349,216	83,612,220	51

事故繰越繰越金

歳出

(単位：円・%)

予 算 科 目		予 算 現 額	支 出 負 担 行 為 額	予 算 残 額	執 行 率
款	項				
消 防 費	消 防 費	54,972,000	54,972,000	0	100

《消防署》

監査の概要

(1) 所管事務

火災予防上の届出及び調査指導、水火災の警戒及び鎮圧、救急救助業務、消防機械器具及び通信施設装備の維持管理、火災原因及び損害額の調査、火災・救急救助及びその他災害の通報に係る受理、消防無線及び防災行政無線等に関することを行っている。

(2) 職員の配置状況

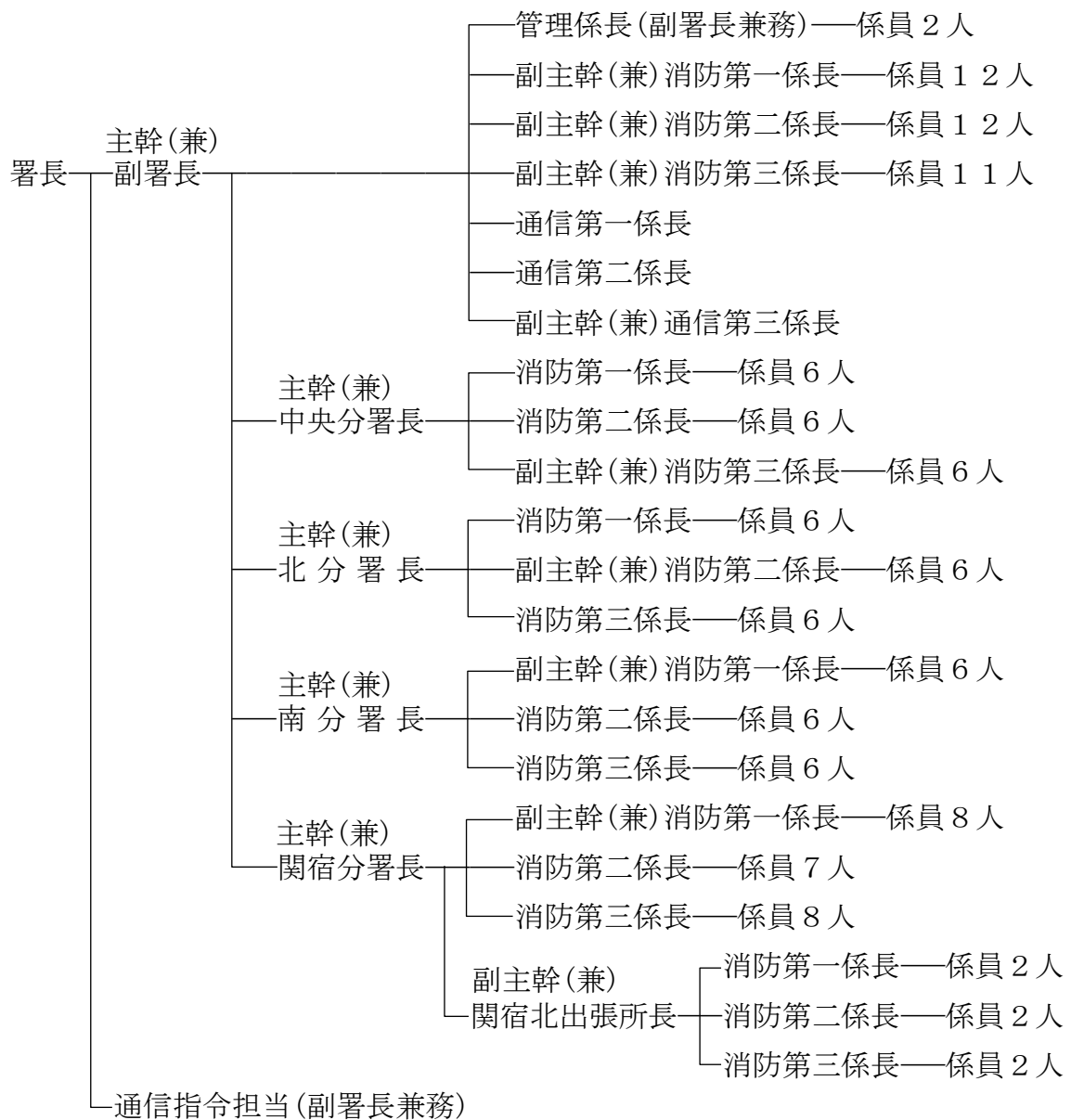

※管理係員 2 人は再任用職員

(3) 予算の執行状況 (令和元年8月31日現在)

一般会計

歳入

(単位:円)

予算科目		予算現額	調定額	収入済額	収入未済額
款	項				
諸収入	雑入	290,000	0	0	0

歳出

(単位:円・%)

予算科目		予算現額	支出負担行為額	予算残額	執行率
款	項				
消防費	消防費	96,556,670	70,270,962	26,285,708	73

【生涯学習部】

《教育総務課》

監査の概要

(1) 所管事務

教育委員会の会議、委員及び教育長の秘書事務、教育委員会の規則の制定又は改廃、教育委員会の基本的計画の総括、職員の任免・給与その他人事、事務局及び教育機関等の調整及び庶務、教育施設の建設、学校施設の維持管理、教育財産にかかわる台帳・図面等の整備保管等に関することを行っている。

(2) 職員の配置状況

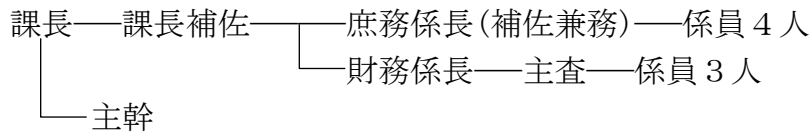

主幹(部付)

※財務係員のうち1人は再任用職員

(3) 予算の執行状況 (令和元年10月31日現在)

一般会計

歳入

(単位：円)

予 算 科 目		予 算 現 額	調 定 額	収 入 済 額	収 入 未 済 額
款	項				
使用料及び 手数料	使 用 料	322,000	318,820	318,820	0
国庫支出金	国 庫 補 助 金	0	0	0	0
財 産 収 入	財 産 運 用 収 入	2,060,000	0	0	0
諸 収 入	雑 入	1,852,000	1,830,358	1,648,022	182,336
合 計		4,234,000	2,149,178	1,966,842	182,336

歳出（職員人件費を除く）

（単位：円・％）

予 算 科 目		予 算 現 額	支出負担行為額	予 算 残 額	執行率
款	項				
総務費	総務管理費	1,585,338	1,585,338	0	100
教育費	教育総務費	71,328,000	30,618,483	40,709,517	43
	小学校費	541,086,533	349,306,814	191,779,719	65
	中学校費	297,966,110	203,352,876	94,613,234	68
	幼稚園費	22,469,160	16,944,329	5,524,831	75
災害復旧費	文教施設 災害復旧費	1,000	0	1,000	0
合 計		934,436,141	601,807,840	332,628,301	64

歳出（職員人件費）

（単位：円・％）

予 算 科 目		予 算 現 額	支出負担行為額	予 算 残 額	執行率
款	項				
教育費	教育総務費	416,111,000	192,491,061	223,619,939	46
	小学校費	21,441,000	11,800,219	9,640,781	55
	幼稚園費	95,944,000	54,723,297	41,220,703	57
	社会教育費	378,477,000	212,892,466	165,584,534	56
	保健体育費	85,744,000	41,837,954	43,906,046	49
合 計		997,717,000	513,744,997	483,972,003	51

繰越明許費

歳入

(単位：円)

予 算 科 目		予 算 現 額	調 定 額	収 入 済 額	収 入 未 済 額
款	項				
国庫支出金	国庫補助金	45,722,000	0	0	0

歳出

(単位：円・%)

予 算 科 目		予 算 現 額	支 出 負 担 行 為 額	予 算 残 額	執 行 率
款	項				
教 育 費	小 学 校 費	198,246,000	138,415,167	59,830,833	70
	中 学 校 費	12,334,000	10,530,000	1,804,000	85
災 害 復 旧 費	文 教 施 設 災 害 復 旧 費	8,619,000	8,424,000	195,000	98
合 計		219,199,000	157,369,167	61,829,833	72

《生涯学習課》

監査の概要

(1) 所管事務

生涯学習及び社会人権教育の推進、社会教育事業、子ども未来教室、文化振興事業、社会教育関係団体及び芸術文化関係団体の育成援助、文化財の保護、埋蔵文化財の保護・調査及び指導相談、埋蔵文化財整理室及び鈴木貫太郎記念館の管理運営、野田市文化センター及び櫛のホール、視聴覚教材ライブラリー、郷土博物館及び市民会館の指定管理者の監理、文化会館及び生涯学習センターの指定管理者の監理等に関することを行っている。

(2) 職員の配置状況

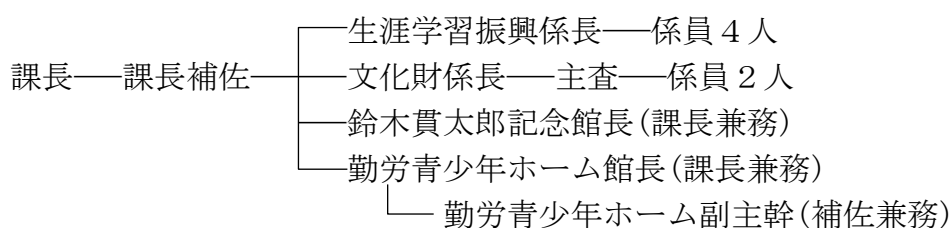

※生涯学習振興係員のうち1人は再任用職員で広報広聴課併任

(3) 予算の執行状況 (令和元年10月31日現在)

一般会計

歳入

(単位：円)

予 算 科 目		予 算 現 額	調 定 額	収 入 済 額	収 入 未 済 額
款	項				
国庫支出金	国庫補助金	1,000,000	1,000,000	0	1,000,000
県支出金	県補助金	18,933,000	200,000	0	200,000
財産収入	財産運用収入	366,000	0	0	0
寄附金	寄附金	0	16,862,589	16,862,589	0
諸収入	雑入	10,518,000	5,230,328	5,236,928	△6,600
合 計		30,817,000	23,292,917	22,099,517	1,193,400

歳 出

(単位：円・%)

予 算 科 目		予 算 現 額	支出負担行為額	予 算 残 額	執行率
款	項				
総 務 費	総務管理費	4,907,500	4,662,568	244,932	95
労 働 費	労働諸費	5,849,488	3,288,077	2,561,411	56
教 育 費	教育総務費	38,786,000	38,640,288	145,712	100
	社会教育費	361,014,858	315,426,195	45,588,663	87
合 計		410,557,846	362,017,128	48,540,718	88

《公民館》

監査の概要

(1) 所管事務

公民館の管理及び運営、施設及び設備の利用、学級・講座等の実施、講習会・展示会等の開催、図書・資料等の整備及びその利用、学習に関する相談及び情報の提供、体育・レクリエーション等の集会の開催等に関することを行っている。

(2) 職員の配置状況

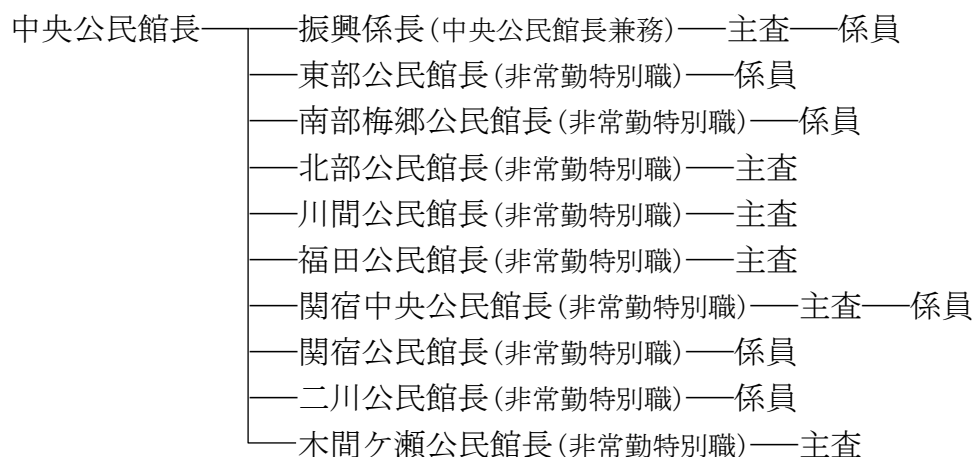

(3) 予算の執行状況 (令和元年10月31日現在)

一般会計

歳入

(単位：円)

予 算 科 目		予 算 現 額	調 定 額	収 入 済 額	収 入 未 済 額
款	項				
使用料及び 手数料	使 用 料	382,000	339,110	326,640	12,470
	手 数 料	715,000	505,460	494,410	11,050
県支出金	県補助金	1,127,000	0	0	0
諸収入	雑入	1,024,000	481,160	477,270	3,890
合 計		3,248,000	1,325,730	1,298,320	27,410

歳出

(単位：円・%)

予 算 科 目		予 算 現 額	支 出 負 担 行 為 額	予 算 残 額	執 行 率
款	項				
教 育 費	社会教育費	123,697,996	85,649,796	38,048,200	69

費許明越繰

歳出

(単位：円・%)

予 算 科 目		予 算 現 額	支出負担行為額	予 算 残 額	執行率
款	項				
教 育 費	社会教育費	3,812,400	3,812,400	0	100

《興風図書館》

監査の概要

(1) 所管事務

施設及び設備の維持管理、南図書館・北図書館・せきやど図書館及びコミュニティ会館の指定管理者の監理、興風図書館の管理運営、図書館資料の選択・発注・受入れ・保存及び除籍、行政資料及び郷土資料の収集・整備・保存及び利用、図書館資料の配架・貸出し及び返却事務、読書案内及び調査研究の援助、読書会・研究会・地域文庫等の読書団体に対する指導及び助言等に関することを行っている。

(2) 職員の配置状況

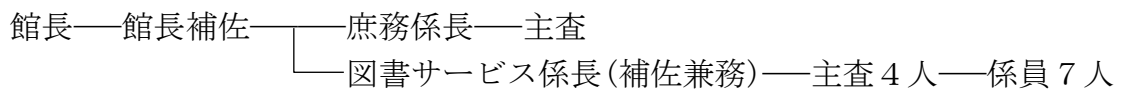

(3) 予算の執行状況 (令和元年10月31日現在)

一般会計

歳入

(単位：円)

予 算 科 目		予 算 現 額	調 定 額	収 入 済 額	収 入 未 済 額
款	項				
諸 収 入	雑 入	260,000	199,113	198,703	410

歳出

(単位：円・%)

予 算 科 目		予 算 現 額	支 出 負 担 行 為 額	予 算 残 額	執 行 率
款	項				
総 務 費	総務管理費	58,232,800	56,968,301	1,264,499	98
教 育 費	社会教育費	165,986,000	144,936,829	21,049,171	87
合 計		224,218,800	201,905,130	22,313,670	90

【学校教育部】

《学校教育課》

監査の概要

(1) 所管事務

学校の組織編成及び管理運営、学校教育財産の管理、幼児・学齢児童及び学齢生徒の就学及び管理、私立幼稚園就園奨励費補助金、通学区域の設定及び改廃、移動教室用自動車の管理及び運行、育英資金、要保護及び準要保護児童生徒援助費、学校保健及び学校安全、学校の環境衛生、学校給食の管理及び指導、学校給食費の収納等に関することを行っている。

(2) 職員の配置状況

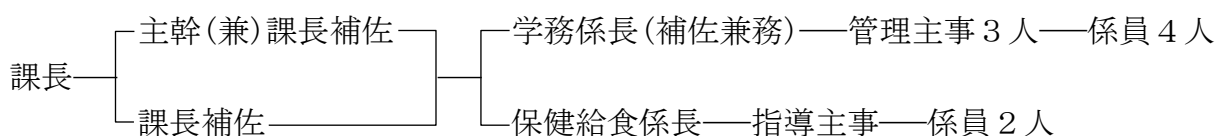

※主幹(兼)課長補佐は学校給食センター及び関宿学校給食センター所長兼務

(3) 予算の執行状況 (令和元年10月31日現在)

一般会計

歳入

(単位：円)

予 算 科 目		予 算 現 額	調 定 額	収 入 済 額	収 入 未 済 額
款	項				
地方特例 交付金	子ども・子育て支 援臨時交付金	37,583,000	0	0	0
使用料及び 手数料	使 用 料	5,595,000	5,244,000	5,244,000	0
国庫支出金	国庫負担金	99,846,000	0	0	0
	国庫補助金	35,744,000	22,714,000	0	22,714,000
県支出金	県負担金	49,922,000	0	0	0
	県補助金	3,024,000	0	0	0
	委 託 金	661,000	0	0	0
繰 入 金	基金繰入金	30,000	0	0	0
諸 収 入	貸 付 金 入 元 利 収 入	3,208,000	3,628,000	2,016,000	1,612,000
	雑 入	400,628,000	404,400,678	192,948,925	211,451,753
合 計		636,241,000	435,986,678	200,208,925	235,777,753

歳 出

(単位：円・%)

予 算 科 目		予 算 現 額	支出負担行為額	予 算 残 額	執行率
款	項				
教 育 費	教育総務費	280,180,000	155,411,578	124,768,422	55
	小学校費	90,179,500	46,691,396	43,488,104	52
	中学校費	61,325,780	35,064,785	26,260,995	57
	幼稚園費	296,783,270	30,640,622	266,142,648	10
	保健体育費	765,695,740	505,378,649	260,317,091	66
合 計		1,494,164,290	773,187,030	720,977,260	52

《学校給食センター》

監査の概要

(1) 所管事務

学校給食センターの維持管理及び運営等に関することを行っている。

(学校給食の調理及び運搬については業者に委託し、献立の作成及び物資の発注については県職員が行っている。)

(2) 職員の配置状況

所長(学校教育課主幹、課長補佐及び関宿学校給食センター所長兼務)

(3) 予算の執行状況(令和元年10月31日現在)

一般会計

歳入

(単位:円)

予 算 科 目		予 算 現 額	調 定 額	収 入 済 額	収 入 未 済 額
款	項				
諸 収 入	雑 入	195,203,000	196,483,514	96,120,457	100,363,057

歳出

(単位:円・%)

予 算 科 目		予 算 現 額	支 出 負 担 行 為 額	予 算 残 額	執 行 率
款	項				
教 育 費	保 健 体 育 費	358,822,256	238,665,784	120,156,472	67

《関宿学校給食センター》

監査の概要

(1) 所管事務

関宿学校給食センターの維持管理及び運営等に関することを行っている。

(学校給食の調理及び運搬については業者に委託し、献立の作成及び物資の発注については県職員が行っている。)

(2) 職員の配置状況

所長(学校教育課主幹、課長補佐及び学校給食センター所長兼務)

(3) 予算の執行状況(令和元年10月31日現在)

一般会計

歳入

(単位:円)

予算科目		予算現額	調定額	収入済額	収入未済額
款	項				
諸収入	雑入	102,075,000	103,573,554	43,318,364	60,255,190

歳出

(単位:円・%)

予算科目		予算現額	支出負担行為額	予算残額	執行率
款	項				
教育費	保健体育費	205,886,816	133,205,365	72,681,451	65

《指導課》

監査の概要

(1) 所管事務

学校教育方針及び重点施策の策定、教育課程・学習指導及び生徒指導、学校経営及び学校体育の指導助言、教職員の研修、教育研究団体の育成、学校教育の統計及び調査、学校等からの児童虐待に係る情報収集、子ども家庭総合支援課との連携等に関することを行っている。

(2) 職員の配置状況

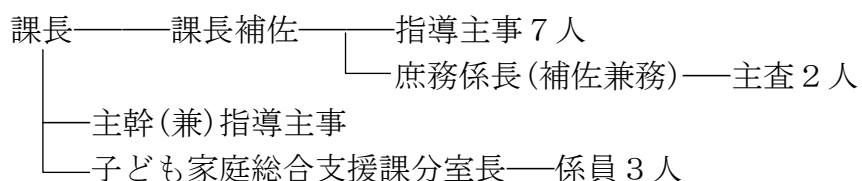

※子ども家庭総合支援課分室長は児童家庭部主幹兼務

※係員3人は子ども家庭総合支援課兼務

(3) 予算の執行状況 (令和元年10月31日現在)

一般会計

歳入

(単位：円)

予 算 科 目		予 算 現 額	調 定 額	収 入 済 額	収 入 未 済 額
款	項				
国庫支出金	国庫補助金	2,170,000	2,166,000	0	2,166,000
県支出金	県補助金	19,459,000	846,000	0	846,000
	委託金	140,000	140,000	0	140,000
寄附金	寄附金	50,000	50,000	50,000	0
合 計		21,819,000	3,202,000	50,000	3,152,000

歳出

(単位：円・%)

予 算 科 目		予 算 現 額	支 出 負 担 行 為 額	予 算 残 額	執 行 率
款	項				
教 育 費	教育総務費	134,802,633	69,190,756	65,611,877	51
	小学校費	154,130,000	138,759,352	15,370,648	90
	中学校費	99,999,000	87,042,228	12,956,772	87
	幼稚園費	2,814,000	1,197,862	1,616,138	43
合 計		391,745,633	296,190,198	95,555,435	76

【都市部】

《都市計画課》

監査の概要

(1) 所管事務

都市計画の立案及び調査、都市計画法に基づく基礎調査並びに計画決定及び変更の
 手続、屋外広告物法、開発行為等の指導及び事前協議、開発行為等の調査・統計及び
 報告、開発行為の許可・検査及び完了公告、建築基準法に基づく監督処分、道路の位
 置指定、建築行為の相談及び指導、建築物確認申請及び工作物確認申請の審査及び検
 査、優良住宅・長期優良住宅及び低炭素建築物の認定等に関することを行っている。

(2) 職員の配置状況

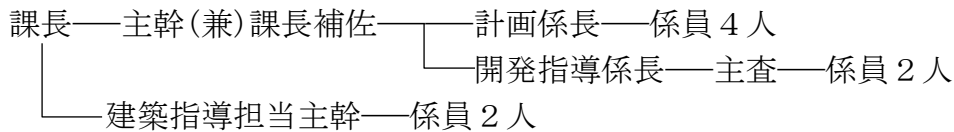

(3) 予算執行状況 (令和元年10月31日現在)

一般会計

歳入

(単位：円)

予 算 科 目		予 算 現 額	調 定 額	収 入 済 額	収 入 未 済 額
款	項				
使用料及び 手数料	手 数 料	5,676,000	3,719,610	3,632,460	87,150
国庫支出金	国庫補助金	4,582,000	0	0	0
県支出金	県補助金	1,749,000	0	0	0
	委託金	21,000	0	0	0
諸収入	雑 入	252,000	140,750	139,210	1,540
合 計		12,280,000	3,860,360	3,771,670	88,690

歳出

(単位：円・%)

予 算 科 目		予 算 現 額	支 出 負 担 行 為 額	予 算 残 額	執 行 率
款	項				
土 木 費	都市計画費	12,159,000	3,059,720	9,099,280	25

《都市整備課》

監査の概要

(1) 所管事務

市街地整備事業の計画・調査・啓発・指導及び実施、野田市駅西土地区画整理事業の計画・調査・推進・権利者との連絡調整・設計・施工及び監理、土地区画整理組合等の指導及び助成、組合等施行土地区画整理事業の進行管理、連続立体交差事業等に関することを行っている。

(2) 職員の配置状況

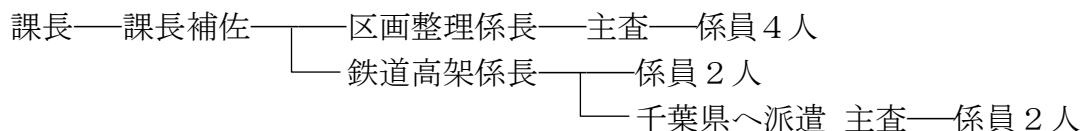

※課長は関宿地区土地区画整理事務所主幹兼務

(3) 予算の執行状況（令和元年10月31日現在）

一般会計

歳入

(単位：円)

予 算 科 目		予 算 現 額	調 定 額	収 入 済 額	収 入 未 済 額
款	項				
国庫支出金	国庫補助金	194,100,000	167,040,000	0	167,040,000
諸 収 入	雑 入	7,000	7,240	7,240	0
合 計		194,107,000	167,047,240	7,240	167,040,000

歳出

(単位：円・%)

予 算 科 目		予 算 現 額	支 出 負 担 行 為 額	予 算 残 額	執 行 率
款	項				
土 木 費	都市計画費	1,031,539,000	56,004,768	975,534,232	5

繰越明許費

歳入

(単位：円)

予 算 科 目		予 算 現 額	調 定 額	収 入 済 額	収 入 未 済 額
款	項				
国庫支出金	国庫補助金	42,189,392	42,189,392	0	42,189,392

歳出

(単位：円・%)

予 算 科 目		予 算 現 額	支 出 負 担 行 為 額	予 算 残 額	執 行 率
款	項				
土 木 費	都市計画費	322,037,333	98,991,720	223,045,613	31

《梅郷駅西土地区画整理事務所》

監査の概要

(1) 所管事務

梅郷駅西土地区画整理事業の計画・調査・推進・権利者との連絡調整・設計・施工及び監理、梅郷駅西地区の市街地再開発事業等に関することを行っている。

(2) 職員の配置状況

所長—所長補佐

※所長補佐は関宿地区土地区画整理事務所副主幹兼務

(3) 予算執行状況（令和元年10月31日現在）

一般会計

歳入

(単位：円)

予 算 科 目		予 算 現 額	調 定 額	収 入 済 額	収 入 未 済 額
款	項				
使用料及び 手数料	使 用 料	3,000	3,850	3,850	0

歳出

(単位：円・%)

予 算 科 目		予 算 現 額	支 出 負 担 行 為 額	予 算 残 額	執 行 率
款	項				
土 木 費	都 市 計 画 費	4,569,000	2,193,629	2,375,371	48

繰越明許費

歳出

(単位：円・%)

予 算 科 目		予 算 現 額	支 出 負 担 行 為 額	予 算 残 額	執 行 率
款	項				
土 木 費	都 市 計 画 費	45,060,000	9,088,400	35,971,600	20

《愛宕駅周辺地区市街地整備事務所》

監査の概要

(1) 所管事務

愛宕駅周辺地区のまちづくりに係る計画・調査・事業の推進及び権利者との連絡調整、愛宕駅周辺地区の土地区画整理事業の計画・施工及び監理、愛宕駅周辺地区の市街地再開発事業等に関することを行っている。

(2) 職員の配置状況

所長—所長補佐—係員

(3) 予算執行状況（令和元年10月31日現在）

一般会計

歳入

(単位：円)

予 算 科 目		予 算 現 額	調 定 額	収 入 済 額	収 入 未 済 額
款	項				
国庫支出金	国庫補助金	77,300,000	20,464,000	0	20,464,000

歳出

(単位：円・%)

予 算 科 目		予 算 現 額	支 出 負 担 行 為 額	予 算 残 額	執 行 率
款	項				
土 木 費	都市計画費	165,875,000	11,138,423	154,736,577	7

《関宿地区土地区画整理事務所》

監査の概要

(1) 所管事務

次木親野井土地区画整理事業の推進及び権利者との連絡調整、関宿地区の市街地整備事業の計画・調査・啓発・指導及び実施、関宿地区の組合施行土地区画整理事業の助成及び進行管理等に関することを行っている。

(2) 職員の配置状況

所長—主幹—所長補佐—副主幹—主査—係員 3 人

※主幹は都市整備課長兼務

※副主幹は梅郷駅西土地区画整理事務所長補佐兼務

※係員のうち 1 人は再任用職員

(3) 予算執行状況 (令和元年 10 月 31 日現在)

一般会計

歳 出

(単位：円・%)

予 算 科 目		予 算 現 額	支出負担行為額	予 算 残 額	執行率
款	項				
土 木 費	都市計画費	109,180,000	1,756,973	107,423,027	2

次木親野井特定土地区画整理事業特別会計

歳 入

(単位：円)

予 算 科 目		予 算 現 額	調 定 額	収 入 済 額	収 入 未 済 額
款	項				
繰 入 金	他会計繰入金	106,570,000	0	0	0
諸 収 入	雑 入	1,332,000	1,471,081	34,556	1,436,525
	延滞金加算金 及び過料	98,000	0	0	0
合 計		108,000,000	1,471,081	34,556	1,436,525

歳 出

(単位：円・%)

予 算 科 目		予 算 現 額	支出負担行為額	予 算 残 額	執行率
款	項				
総 務 費	総務管理費	32,000	1,840	30,160	6
予 備 費	予 備 費	771,000	0	771,000	0
合 計		803,000	1,840	801,160	0

【市民生活部】

《市民課》

監査の概要

(1) 所管事務

戸籍法に基づく届出の受付及び戸籍謄抄本等の交付、住民基本台帳法に基づく届出の受付及び住民票の写し等の交付、個人番号の指定及び通知並びに個人番号カードの交付、印鑑の登録及び証明、埋火葬及び改葬の許可、式場等の使用の許可、特別永住者証明書の交付、所管事務に係る使用料及び手数料の徴収、斎場の指定管理者の監理、住民異動届に伴う国民健康保険被保険者の資格取得及び喪失並びに被保険者証の交付返納、一般旅券の発給の申請の受理及び交付等に関することを行っている。

(2) 職員の配置状況

課長—課長補佐	—庶務係長—係員 2 人
	—受付係長—主査—係員 10 人
	—副主幹(兼)戸籍係長—主査—係員
	—南出張所長—係員 3 人
	—北出張所長—主査—係員 2 人
	—中央出張所長—係員 3 人

(3) 予算の執行状況 (令和元年10月31日現在)

一般会計

歳入

(単位：円)

予 算 科 目		予 算 現 額	調 定 額	収 入 済 額	収 入 未 済 額
款	項				
使用料及び 手数料	使 用 料	34,838,000	15,978,360	15,838,400	139,960
	手 数 料	64,107,000	35,798,480	35,418,900	379,580
国庫支出金	国庫補助金	21,091,000	0	0	0
県支出金	委 託 金	777,000	810,000	603,000	207,000
諸 収 入	雑 入	15,963,000	7,849,480	7,785,480	64,000
合	計	136,776,000	60,436,320	59,645,780	790,540

歳 出

(単位：円・%)

予 算 科 目		予 算 現 額	支出負担行為額	予 算 残 額	執行率
款	項				
総 務 費	戸 籍 住 民 基本台帳費	146,459,200	118,823,164	27,636,036	81
衛 生 費	保健衛生費	110,412,458	97,806,438	12,606,020	89
合 計		256,871,658	216,629,602	40,242,056	84

繰越明許費

歳 入

(単位：円)

予 算 科 目		予 算 現 額	調 定 額	収 入 済 額	収 入 未 済 額
款	項				
国庫支出金	国庫補助金	15,467,000	6,060,000	6,060,000	0

歳 出

(単位：円・%)

予 算 科 目		予 算 現 額	支出負担行為額	予 算 残 額	執行率
款	項				
総 務 費	戸 籍 住 民 基本台帳費	15,467,000	6,060,000	9,407,000	39
衛 生 費	保健衛生費	2,484,000	2,484,000	0	100
合 計		17,951,000	8,544,000	9,407,000	48

《国保年金課》

監査の概要

(1) 所管事務

国民健康保険被保険者証の更新、国民健康保険診療報酬請求書の照会及び保管、高額療養費及び療養費等の支給、後期高齢者医療に係る各種申請及び届出の受付・被保険者証の引渡し、国民健康保険の出産育児一時金の支給、国民健康保険及び後期高齢者医療保険の葬祭費の支給、国民健康保険及び後期高齢者医療保険保健事業、国民健康保険料の賦課収納・督促及び証明、後期高齢者医療保険料の収納・督促及び証明、国民年金の資格取得及び喪失、国民年金に係る死亡届・未支給年金その他諸届、国民年金受給権者の定時所得状況届及び現況届等に関することを行っている。

(2) 職員の配置状況

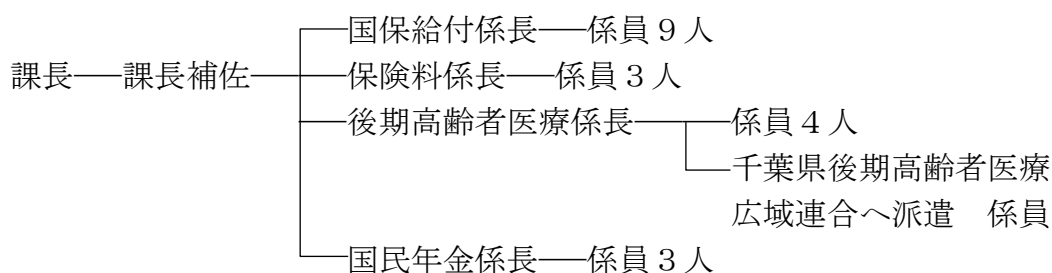

※後期高齢者医療係員のうち1人は育休任期付職員

※国民年金係員のうち1人は育休任期付職員

(3) 予算の執行状況 (令和元年10月31日現在)

一般会計

歳入

(単位：円)

予 算 科 目		予 算 現 額	調 定 額	収 入 済 額	収 入 未 済 額
款	項				
国庫支出金	国庫負担金	146,824,000	0	0	0
	委 託 金	32,734,000	18,038,000	12,624,000	5,414,000
県支出金	県負担金	668,618,000	0	0	0
諸 収 入	雑 入	76,754,000	0	0	0
合 計		924,930,000	18,038,000	12,624,000	5,414,000

歳 出

(単位：円・%)

予 算 科 目		予 算 現 額	支出負担行為額	予 算 残 額	執行率
款	項				
民 生 費	社会福祉費	1,023,713,000	7,458,882	1,016,254,118	1
	老人福祉費	1,701,561,000	1,366,492,897	335,068,103	80
合 計		2,725,274,000	1,373,951,779	1,351,322,221	50

国民健康保険特別会計

歳 入

(単位：円)

予 算 科 目		予 算 現 額	調 定 額	(還付未済額)	収入未済額
款	項			収入済額	
国民健康 保 險 料	国民健康 保 險 料	3,211,813,000	3,531,716,303	(49,500) 1,613,612,947	1,918,152,856
国民健康 保 險 税	国民健康 保 險 税	252,388,000	936,194,489	146,282,971	789,911,518
一部負担金	一部負担金	4,000	0	0	0
使用料及び 手 数 料	手 数 料	1,000	0	0	0
国庫支出金	国庫補助金	762,000	0	0	0
県 支 出 金	県 補 助 金	12,833,233,000	12,242,505,080	6,637,633,000	5,604,872,080
	財政安定化 基金支出金	1,000	0	0	0
財 産 収 入	財産運用収入	250,000	181,975	181,975	0
繰 入 金	他会計繰入金	1,011,261,000	0	0	0
	基金繰入金	947,100,000	0	0	0
繰 越 金	繰 越 金	15,144,000	15,144,000	15,144,000	0
諸 収 入	延滞金加算金 及び過料	20,603,000	23,059,766	(2,200) 23,059,766	2,200
	預 金 利 子	16,000	0	0	0
	雑 入	12,524,000	19,111,623	8,913,434	10,198,189
合 計		18,305,100,000	16,767,913,236	(51,700) 8,444,828,093	8,323,136,843

歳 出

(単位：円・%)

予 算 科 目		予 算 現 額	支出負担行為額	予 算 残 額	執 行 率
款	項				
総 務 費	総務管理費	61,973,000	42,244,971	19,728,029	68
	徴 収 費	18,159,000	7,958,746	10,200,254	44
	運営協議会費	435,000	84,500	350,500	19
保健給付費	療養諸費	11,000,258,000	5,361,106,416	5,639,151,584	49
	高額療養費	1,556,300,000	903,196,669	653,103,331	58
	移 送 費	450,000	0	450,000	0
	出産育児諸費	54,628,000	24,551,484	30,076,516	45
	葬祭諸費	12,000,000	6,700,000	5,300,000	56
国民健康保険 事業費納付金	医療給付費分	3,493,798,000	3,493,796,455	1,545	100
	後期高齢者 支援金等分	1,227,636,000	1,227,635,478	522	100
	介護納付金分	359,242,000	359,241,170	830	100
共同事業 拠 出 金	共同事業 拠 出 金	5,000	0	5,000	0
財政安定化事 業 拠 出 金	財政安定化基 金 拠 出 金	1,000	0	1,000	0
保健事業費	保健事業費	64,030,152	17,165,228	46,864,924	27
基金積立金	基金積立金	483,000	0	483,000	0
諸 支 出 金	償還金及び 還付加算金	56,145,000	20,657,768	35,487,232	37
予 備 費	予 備 費	164,778,848	0	164,778,848	0
合 計		18,070,322,000	11,464,338,885	6,605,983,115	63

後期高齢者医療特別会計

歳入

(単位：円)

予 算 科 目		予 算 現 額	調 定 額	(還付未済額) 収入済額	収入未済額
款	項				
後期高齢者 医療保険料	後期高齢者 医療保険料	1,438,010,000	1,540,080,121	(53,800) 766,194,887	773,939,034
使用料及び 手数料	手 数 料	1,000	0	0	0
繰 入 金	一 般 会 計 繰 入 金	326,794,000	0	0	0
繰 越 金	繰 越 金	30,262,000	30,262,043	30,262,043	0
諸 収 入	延滞金加算金 及び過料	151,000	294,100	321,700	△27,600
	償還金及び 還付加算金	3,600,000	1,882,900	1,882,900	0
	預金利子	2,000	0	0	0
	雑 入	1,528,000	0	0	0
合 計		1,800,348,000	1,572,519,164	(53,800) 798,661,530	773,911,434

歳出

(単位：円・%)

予 算 科 目		予 算 現 額	支出負担行為額	予 算 残 額	執行率
款	項				
総 務 費	総務管理費	6,482,000	5,474,110	1,007,890	84
	徴 収 費	4,998,000	2,920,200	2,077,800	58
後期高齢者医療 広域連合納付金	後期高齢者医療 広域連合納付金	1,758,968,000	744,472,859	1,014,495,141	42
諸 支 出 金	償還金及び 還付加算金	3,600,000	1,920,000	1,680,000	53
予 備 費	予 備 費	132,000	0	132,000	0
合 計		1,774,180,000	754,787,169	1,019,392,831	43

《市民生活課》

監査の概要

(1) 所管事務

コミュニティ、自治会、地縁団体の認可、市民活動災害補償保険、消費者行政、消費生活センターの管理運営、計量器検査、市民活動支援センターの管理運営、交通安全思想の普及、自転車等駐車場の整備その他自転車対策、自転車等駐車場の指定管理者の監理等に関するを行っている。

(2) 職員の配置状況

課長—課長補佐—
 ┌—コミュニティ係長—係員 2 人
 ┌—交通指導係長—係員 2 人
 └—市民活動支援センター副主幹

※市民活動支援センター副主幹は再任用職員

(3) 予算の執行状況 (令和元年 10 月 31 日現在)

一般会計

歳入

(単位：円)

予 算 科 目		予 算 現 額	調 定 額	収 入 済 額	収 入 未 済 額
款	項				
使用料及び 手数料	使 用 料	19,851,000	11,578,150	11,527,140	51,010
	手 数 料	2,000	1,500	1,500	0
県支出金	県補助金	1,490,000	1,223,000	0	1,223,000
諸収入	雑入	3,319,000	3,002,809	502,809	2,500,000
合 計		24,662,000	15,805,459	12,031,449	3,774,010

歳出

(単位：円・%)

予 算 科 目		予 算 現 額	支 出 負 担 行 為 額	予 算 残 額	執 行 率
款	項				
総務費	総務管理費	136,112,153	84,795,781	51,316,372	62
商工費	商工費	5,917,000	2,859,193	3,057,807	48
合 計		142,029,153	87,654,974	54,374,179	62

《関宿支所》

監査の概要

(1) 所管事務

戸籍法に基づく届出の受付及び戸籍謄抄本等の交付、住民基本台帳法に基づく届出の受付及び住民票の写し等の交付、国民健康保険被保険者の資格取得及び喪失、市税に係る諸証明書の交付、市税・国民健康保険料・後期高齢者医療保険料及び介護保険料の収納、いちいのホールの管理、指定ごみ袋引換券の交付、障がい者福祉及び高齢者福祉に係る相談及び福祉サービス事業等の手続、児童手当の申請等及び現況届の受付、保育所及び学童保育所入所申込、所管に係る手数料等の徴収等に関することを行っている。

(2) 職員の配置状況

支所長—主幹—支所長補佐—主任主査—主査2人—係員3人

(3) 予算の執行状況（令和元年10月31日現在）

一般会計

歳入

(単位：円)

予 算 科 目		予 算 現 額	調 定 額	収 入 済 額	収 入 未 済 額
款	項				
使用料及び 手数料	使 用 料	4,531,000	3,443,610	2,383,670	1,059,940
	手 数 料	21,462,000	11,814,330	11,559,760	254,570
諸 収 入	雑 入	541,000	119,933	119,483	450
合 計		26,534,000	15,377,873	14,062,913	1,314,960

歳出

(単位：円・%)

予 算 科 目		予 算 現 額	支 出 負 担 行 為 額	予 算 残 額	執 行 率
款	項				
総 務 費	総務管理費	53,085,852	47,820,076	5,265,776	90

歳 出

(単位：円・%)

予 算 科 目		予 算 現 額	支出負担行為額	予 算 残 額	執行率
款	項				
民 生 費	社会福祉費	108,000	78,936	29,064	73
	児童福祉費	4,306,494,543	2,763,472,479	1,543,022,064	64
合 計		4,306,602,543	2,763,551,415	1,543,051,128	64

《保育課》

監査の概要

(1) 所管事務

保育所・ことば相談室及び地域子育て支援センターの管理運営及び連絡調整、保育所の指定管理者の監理、認定こども園、認可外保育施設、病児・病後児保育、乳幼児の保育等に関することを行っている。

(2) 職員の配置状況

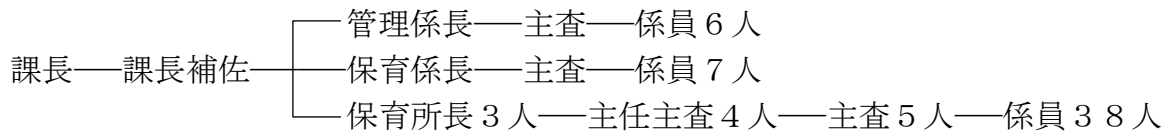

- ※管理係員のうち 1 人は再任用職員
- ※保育係員のうち 1 人は再任用職員
- ※保育所係員のうち 1 1 人は任期付職員、 5 人は再任用職員

(3) 予算の執行状況（令和元年 1 0 月 3 1 日現在）

一般会計

歳 入

(単位：円)

予 算 科 目		予 算 現 額	調 定 額	収 入 済 額	収 入 未 済 額
款	項				
地方特例 交付金	子ども・子育て 支援臨時交付金	128,817,000	0	0	0
分担金及び 負担金	負 担 金	343,876,000	259,997,192	232,257,419	27,739,773
国庫支出金	国庫負担金	582,682,000	260,473,812	260,473,812	0
	国庫補助金	152,798,000	121,663,000	0	121,663,000
県支出金	県負担金	303,445,000	116,408,271	116,408,271	0
	県補助金	234,224,000	0	0	0
財産収入	財産運用収入	2,229,000	0	0	0
諸収入	雑 入	13,198,000	3,369,020	2,290,820	1,078,200
合 計		1,761,269,000	761,911,295	611,430,322	150,480,973

歳 出

(単位：円・%)

予 算 科 目		予 算 現 額	支出負担行為額	予 算 残 額	執行率
款	項				
民 生 費	児童福祉費	3,362,635,820	2,461,187,476	901,448,344	73
教 育 費	幼稚園費	198,611,000	182,868,447	15,742,553	92
合 計		3,561,246,820	2,644,055,923	917,190,897	74

繰越明許費

歳 入

(単位：円)

予 算 科 目		予 算 現 額	調 定 額	収 入 済 額	収 入 未 済 額
款	項				
県支出金	県補助金	191,437,000	191,437,000	191,437,000	0

歳 出

(単位：円・%)

予 算 科 目		予 算 現 額	支出負担行為額	予 算 残 額	執行率
款	項				
民 生 費	児童福祉費	217,288,000	217,288,000	0	100

《人権・男女共同参画推進課》

監査の概要

(1) 所管事務

人権及び男女共同参画に係る施策に関する総合調整及び啓発指導、人権及び男女共同参画に関する計画、同和問題に係る施策に関する総合調整、住宅新築資金等貸付金の償還、福祉会館の管理運営、女性のための相談等に関することを行っている。

(2) 職員の配置状況

課長—課長補佐—啓発係長(補佐兼務)—主査—係員

(3) 予算の執行状況(令和元年10月31日現在)

一般会計

歳入

(単位:円)

予算科目		予算現額	調定額	収入済額	収入未済額
款	項				
諸収入	延滞金加算金及び過料	1,000	0	0	0
	貸付金元利収入	10,911,000	188,525,392	1,602,168	186,923,224
合計		10,912,000	188,525,392	1,602,168	186,923,224

歳出

(単位:円・%)

予算科目		予算現額	支出負担行為額	予算残額	執行率
款	項				
民生費	社会福祉費	4,256,000	3,333,588	922,412	78

《福社会館》

監査の概要

(1) 所管事務

施設の維持管理及び運営、地域住民の生活上の相談、人権問題に関する理解を深めるための啓発、各種クラブ活動・レクリエーション及び教養文化に関する事業の推進等に関することを行っている。

(2) 職員の配置状況

谷吉会館・・・館長—主査
 七光台会館・・・館長—係員
 島会館・・・館長—係員2人
 関宿会館・・・館長—主査

(3) 予算の執行状況（令和元年10月31日現在）

一般会計

歳入

(単位：円)

予 算 科 目		予 算 現 額	調 定 額	収 入 済 額	収 入 未 済 額
款	項				
県支出金	県補助金	27,804,000	0	0	0
諸収入	雑入	69,000	82,500	81,570	930
合 計		27,873,000	82,500	81,570	930

歳出

(単位：円・%)

予 算 科 目		予 算 現 額	支 出 負 担 行 為 額	予 算 残 額	執 行 率
款	項				
民生費	社会福祉費	32,610,771	25,095,796	7,514,975	77

繰越明許費

歳入

(単位：円)

予 算 科 目		予 算 現 額	調 定 額	収 入 済 額	収 入 未 済 額
款	項				
国庫支出金	国庫補助金	10,665,000	10,665,000	10,665,000	0

歳出

(単位：円・%)

予 算 科 目		予 算 現 額	支 出 負 担 行 為 額	予 算 残 額	執 行 率
款	項				
商工費	商工費	10,665,000	10,410,144	254,856	98

継続費通次繰越

歳出

(単位：円・%)

予 算 科 目		予 算 現 額	支出負担行為額	予 算 残 額	執行率
款	項				
農林水産業費	農 業 費	292,400	0	292,400	0

歳 出

(単位：円・%)

予 算 科 目		予 算 現 額	支出負担行為額	予 算 残 額	執行率
款	項				
総 務 費	総務管理費	37,963	37,963	0	100
農林水産業費	林 業 費	7,012,000	200,930	6,811,070	3
土 木 費	都市計画費	651,723,812	515,512,732	136,211,080	79
合 計		658,773,775	515,751,625	143,022,150	78

《魅力推進課》

監査の概要

(1) 所管事務

市の魅力発信の推進に係る総合的な企画及び調整に関することを行っている。

(2) 職員の配置状況

課長—係員 2 人

(3) 予算の執行状況（令和元年 1 1 月 3 0 日現在）

一般会計

歳 出

(単位：円・%)

予 算 科 目		予 算 現 額	支出負担行為額	予 算 残 額	執行率
款	項				
総 務 費	総務管理費	3,200,000	2,057,220	1,142,780	64

【土木部】

《管理課》

監査の概要

(1) 所管事務

道路・橋りょう及び水路の管理並びに台帳整備、道路及び水路の境界確定、道路及び水路の占用、道路の認定・変更及び廃止、水路の変更及び廃止、河川の占用及び公有水面、交通安全施設の維持及び補修並びに既存の道路への新設及び改良、準用河川、樋管の管理及び補修、水防、私有道路舗装及び排水整備事業等に関することを行っている。

(2) 職員の配置状況

課長—課長補佐—
 —管理係長—主査—係員 9 人
 —維持係長—係員 4 人
 —河川排水係長—主任主査—主査—係員 5 人

※管理係員のうち 2 人は再任用職員

※河川排水係員のうち 1 人は育休任期付職員

(3) 予算の執行状況（令和元年 1 1 月 3 0 日現在）

一般会計

歳入

(単位：円)

予 算 科 目		予 算 現 額	調 定 額	収 入 済 額	収 入 未 済 額
款	項				
使用料及び 手数料	使 用 料	126,814,000	127,234,621	102,096,627	25,137,994
国庫支出金	国庫補助金	220,950,000	0	0	0
	委 託 金	1,669,000	275,563	275,563	0
県支出金	委 託 金	5,000,000	4,384,723	0	4,384,723
寄 附 金	寄 附 金	1,000	0	0	0
諸 収 入	雑 入	0	38,493	38,493	0
合 計		354,434,000	131,933,400	102,410,683	29,522,717

歳 出

(単位：円・%)

予 算 科 目		予 算 現 額	支出負担行為額	予 算 残 額	執行率
款	項				
総 務 費	総務管理費	38,493	38,493	0	100
土 木 費	土木管理費	7,232,000	1,871,541	5,360,459	26
	道路橋りょう費	908,263,000	459,295,276	448,967,724	51
	河 川 費	71,629,000	47,930,688	23,698,312	67
消 防 費	消 防 費	7,677,200	1,030,618	6,646,582	13
災害復旧費	公共土木施設 災 害 復 旧 費	1,000	0	1,000	0
合 計		994,840,693	510,166,616	484,674,077	51

繰越明許費

歳 入

(単位：円)

予 算 科 目		予 算 現 額	調 定 額	収 入 済 額	収 入 未 済 額
款	項				
国庫支出金	国庫補助金	4,103,000	4,103,000	0	4,103,000

歳 出

(単位：円・%)

予 算 科 目		予 算 現 額	支出負担行為額	予 算 残 額	執行率
款	項				
土 木 費	道路橋りょう費	40,525,600	39,253,080	1,272,520	97
消 防 費	消 防 費	1,512,000	1,512,000	0	100
合 計		42,037,600	40,765,080	1,272,520	97

《補修事務所》

監査の概要

(1) 所管事務

道路・橋りょう・水路及びその他土木施設の補修、下水清掃に関することを行っている。

(2) 職員の配置状況

所長—主査2人—係員9人

※係員のうち1人は再任用職員

(3) 予算執行状況（令和元年11月30日現在）

一般会計

歳入

(単位：円)

予 算 科 目		予 算 現 額	調 定 額	収 入 済 額	収 入 未 済 額
款	項				
諸 収 入	雑 入	0	13,342,304	13,342,304	0

歳出

(単位：円・%)

予 算 科 目		予 算 現 額	支 出 負 担 行 為 額	予 算 残 額	執 行 率
款	項				
土 木 費	道路橋りょう費	92,329,520	57,182,471	35,147,049	62

歳 出

(単位：円・%)

予 算 科 目		予 算 現 額	支出負担行為額	予 算 残 額	執行率
款	項				
土 木 費	道路橋りょう費	130,908,800	36,568,240	94,340,560	28

《下水道課》

監査の概要

(1) 所管事務

下水道の計画、下水道事業の決定・設計及び施工、下水道台帳、下水道施設の占用及び維持管理、下水道の受益者負担金・使用料及び占用料、流域下水道、合併処理浄化槽設置整備事業等に関することを行っている。

(2) 職員の配置状況

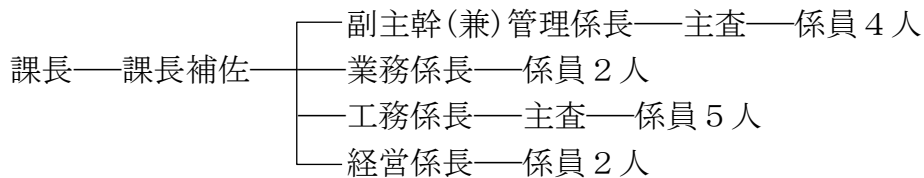

主幹(部付)

※主幹(部付)は再任用職員

(3) 予算執行状況 (令和元年11月30日現在)

一般会計

歳入

(単位：円)

予 算 科 目		予 算 現 額	調 定 額	収 入 済 額	収 入 未 済 額
款	項				
国庫支出金	国庫補助金	4,111,000	0	0	0
県支出金	県補助金	5,899,000	0	0	0
合 計		10,010,000	0	0	0

歳出

(単位：円・%)

予 算 科 目		予 算 現 額	支 出 負 担 行 為 額	予 算 残 額	執 行 率
款	項				
衛生費	清掃費	16,753,000	8,169,472	8,583,528	49
土木費	道路橋りょう費	15,074,000	7,605,228	7,468,772	50
	都市計画費	1,143,786,000	0	1,143,786,000	0
合 計		1,175,613,000	15,774,700	1,159,838,300	1

下水道事業特別会計

歳入

(単位：円)

予 算 科 目		予 算 現 額	調 定 額	収 入 済 額	収 入 未 済 額
款	項				
分担金及び負担金	負担金	44,957,000	60,020,640	53,696,830	6,323,810
使用料及び手数料	使用料	1,329,813,000	817,634,626	670,499,661	147,134,965
	手数料	1,790,000	253,600	252,600	1,000
国庫支出金	国庫補助金	375,370,000	375,370,000	0	375,370,000
繰入金	他会計繰入金	1,143,786,000	0	0	0
繰越金	繰越金	50,000,000	50,044,480	50,044,480	0
諸収入	延滞金加算金及び過料	2,000	6,400	6,400	0
	預金利子	1,000	0	0	0
	雑入	1,000	18,074,790	18,074,790	0
合 計		2,945,720,000	1,321,404,536	792,574,761	528,829,775

歳出

(単位：円・%)

予 算 科 目		予 算 現 額	支 出 負 担 行 為 額	予 算 残 額	執 行 率
款	項				
総務費	総務管理費	142,131,890	97,067,695	45,064,195	68
維持管理費	維持管理費	89,670,000	68,464,199	21,205,801	76
下水道費	下水道費	1,796,335,000	997,947,467	798,387,533	56
予備費	予備費	6,966,110	0	6,966,110	0
合 計		2,035,103,000	1,163,479,361	871,623,639	57

繰越明許費

歳入

(単位：円)

予 算 科 目		予 算 現 額	調 定 額	収 入 済 額	収 入 未 済 額
款	項				
国庫支出金	国庫補助金	119,924,160	119,924,160	0	119,924,160
繰越金	繰越金	15,528,640	15,528,640	15,528,640	0
合 計		135,452,800	135,452,800	15,528,640	119,924,160

歳出

(単位：円・%)

予 算 科 目		予 算 現 額	支 出 負 担 行 為 額	予 算 残 額	執 行 率
款	項				
下水道費	下水道費	281,252,800	275,405,827	5,846,973	98

継続費通次繰越

歳入

(単位：円)

予 算 科 目		予 算 現 額	調 定 額	収 入 済 額	収 入 未 済 額
款	項				
繰越金	繰越金	145,631	145,631	145,631	0

歳出

(単位：円・%)

予 算 科 目		予 算 現 額	支 出 負 担 行 為 額	予 算 残 額	執 行 率
款	項				
総務費	総務管理費	145,631	0	145,631	0

