道路啓開計画図

凡例			
道路種別			ルート
国道16号　緊急輸送道路　１次路線		14.5ｋｍ	黄
県道　緊急輸送道路　１次路線［つくば野田線（柳沢交差点西）、松戸野田線、越谷野田線（中野台交差点以西）］		8.9ｋｍ	黄（赤縁）
県道　緊急輸送道路　２次路線［つくば野田線（柳沢交差点東）、結城野田線（中里交差点以北）、境杉戸線］		18.9ｋｍ	緑（赤縁）
緊急輸送道路から医療救護所、消防施設へ向かう路線　8路線　【この内　県道　結城野田線　の一部を含む】		14.3ｋｍ	赤
緊急輸送道路から防災拠点、備蓄倉庫、ヘリコプター離発着場へ向かう路線　35路線　【この内　県道　我孫子関宿線、野田牛久線、越谷野田線、つくば野田線　の一部を含む】		67.0ｋｍ	桃
啓開すべきその他の路線　28路線		49.9ｋｍ	紫
県道　その他の路線　［野田牛久線、我孫子関宿線、越谷野田線（中野台交差点以東）、川間停車場線、岩井関宿野田線、岩井野田線、結城野田線（中里交差点以南）］		44.4ｋｍ	緑
避難場所	地震・大規模事故・風水害対応		①
	地震・大規模事故対応		②
	風水害対応		①
巡回路線	市道		①
医療救護所	医療機関		◆1
備蓄倉庫	施設名		◆1
消防	施設名		◆1
ヘリコプター離発着場	施設名		◆1

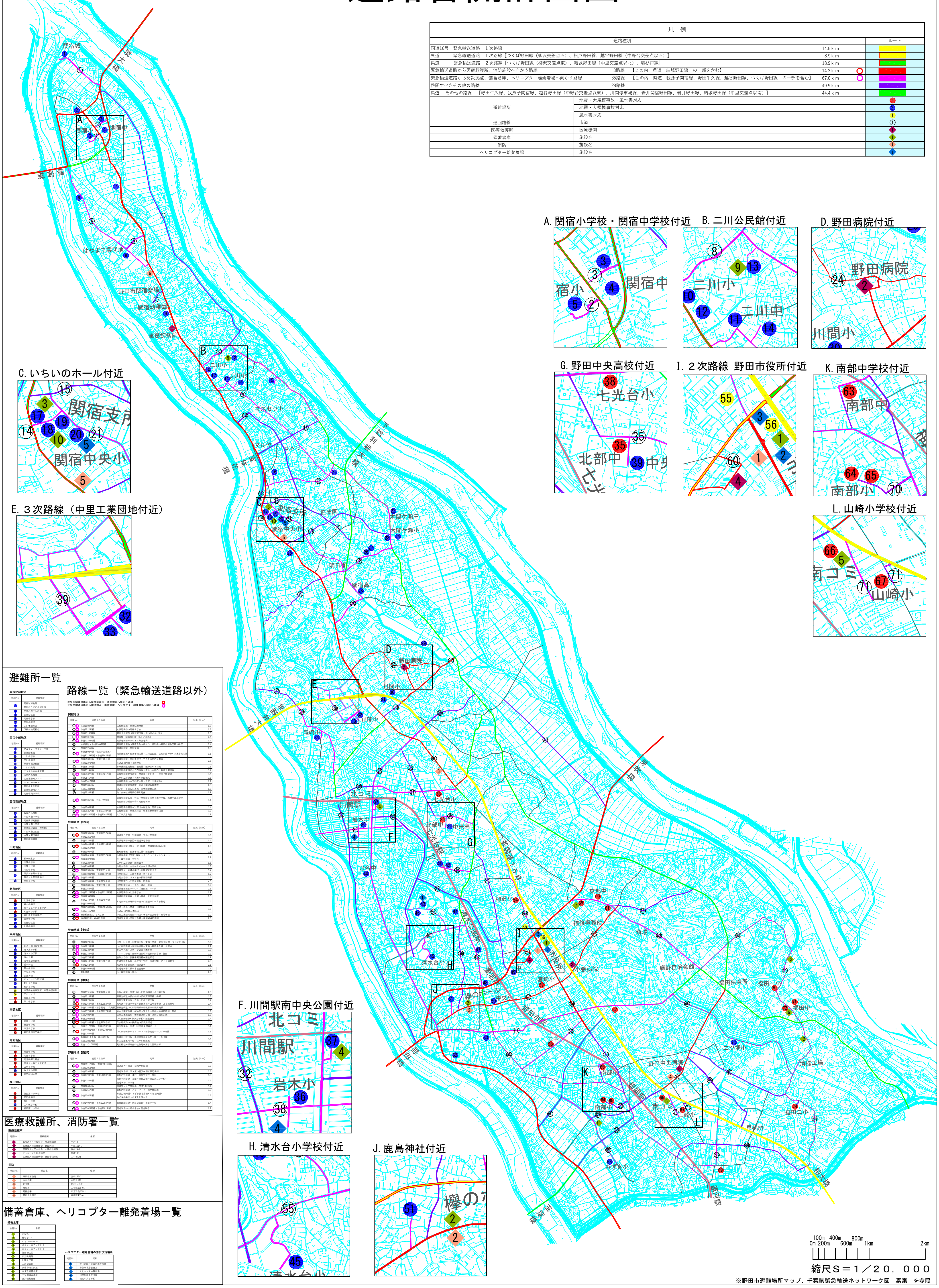

※野田市避難場所マップ、千葉県緊急輸送ネットワーク図　素案　を参照

避難所一覧

関宿北部地区

地図No.	避難場所
1	関宿城博物館 関宿にこにこ水辺公園
2	関宿あおぞら広場
3	関宿公民館
4	関宿中学校
5	関宿小学校
6	元町香取神社
7	下納谷浅間神社

関宿中部地区

地図No.	避難場所
8	アルフレッサファーマ㈱
9	関宿幼稚園
10	二川小学校
11	二川中学校
12	関宿中部幼稚園
13	二川公民館
14	アスク古布内保育園
15	古布内浄禅寺
16	関宿複合センター
17	いちいのホール
18	関宿中央公民館
19	関宿保健センター
20	関宿中央小学校

関宿南部地区

地図No.	避難場所
21	飯塚白山神社
22	木間ケ瀬中学校
23	関宿南部幼稚園
24	木間ケ瀬小学校
25	関宿総合公園（体育館）
26	木間ケ瀬公民館
27	木間ケ瀬保育所
28	関宿高等学校

川間地区

地図No.	避難場所
29	㈱USS東京
30	川間小学校
31	川間公民館
32	川間中学校
33	西武台千葉中学校 西武台千葉高等学校
34	尾崎小学校

北部地区

地図No.	避難場所
35	北部中学校
36	岩木小学校
37	北コミュニティセンター
38	七光台小学校
39	野田中央高等学校
40	岩名中学校
41	北部公民館
42	北部小学校

中央地区

地図No.	避難場所
43	総合公園（体育館）
44	清水高等学校
45	清水台小学校
46	清水公園
47	旧専売公社跡地
48	愛宕神社
49	第一中学校
50	中央小学校
51	鹿島神社
52	キッコーマン野球場
53	朝日ケ丘公園
54	柳沢小学校
55	東葛飾教育事務所　東葛飾研修所
56	文化センター
57	宮崎小学校
58	第二中学校

東部地区

地図No.	避難場所
59	東部公民館
60	東部中学校
61	東部小学校
62	野田看護専門学校

南部地区

地図No.	避難場所
63	南部中学校
64	南部小学校
65	南部梅郷公民館
66	南コミュニティセンター
67	山崎小学校
68	みずき小学校
69	東京理科大学

福田地区

地図No.	避難場所
70	福田第一小学校
71	福田中学校
72	福田公民館
73	二ツ塚小学校
74	福田第二小学校

路線一覧（緊急輸送道路以外）

※緊急輸送道路から医療救護所、消防施設へ向かう路線（赤丸）
※緊急輸送道路から防災拠点、備蓄倉庫、ヘリコプター離発着場へ向かう路線（桃丸）

関宿地区

地図No.	巡回する路線	地域	延長（ｋｍ）
①（桃）	市道1509号線	結城野田線～関宿城博物館	0.9
②（桃）	市道2522号線	結城野田線～関宿小学校	0.3
③（桃）	市道71105号線	関宿公民館前（結城野田線～境杉戸バイパス）	0.3
④（桃）	市道1501号線	関宿橋～結城野田線（新田戸地先）	2.4
⑤（桃）	市道71362号線	結城野田線～はやま工業団地内	0.4
⑥	幹線農道・市道82092号線	関宿用水堀脇（関宿台町～桐ケ作　香取橋～野田市消防団第26分団	5.4
⑦	市道2525号線	結城野田線～関宿斎場	0.3
⑧（桃）	市道1502号線・我孫子関宿線・市道82159号線・市道2542号線	結城野田線～我孫子関宿線：二川公民館、古布内浄禅寺～次木古布内線	3.1
⑨（桃）	市道2538号線・市道2528号線 市道82279号線	結城野田線：二川中学校～アスク古布内保育園～ 市道2532号線：羽貫地先	2.8
⑩	市道1513号線	都市計画道路親野井羽貫線：親野井～下羽貫	2.3
⑪	市道1514号線	都市計画道路次木古布内線：次木～古布内；我孫子関宿線	1.2
⑫（桃）	市道2532号線・市道93921号線	結城野田線東宝珠花～関宿複合センター～我孫子関宿線	1.4
⑬	市道2541号線	江戸川左岸道路・次木～岡田地先	1.3
⑭（桃）	市道93417号線	結城野田線～六丁四反水路（支所・公民館前）	0.2
⑮	市道1504号線	結城野田線東宝珠花～我孫子関宿線農協前	2.5
⑯	市道93384号線	向ノ内～下総有料道路：岩井関宿野田線	0.5
⑰	市道2533号線	向ノ内～結城野田線平井地先	0.9
⑱（桃）	市道1506号線・我孫子関宿線	結城野田線新宿～我孫子関宿線：木間ケ瀬中学校、木間ケ瀬小学校、関宿南部幼稚園～岩井関宿野田線	3.1
⑲	市道1505号線	結城野田線新宿～江戸川左岸道路：岡田地先	1.4
⑳（桃）	市道2535号線・市道93710号線	結城野田線～関宿高校前～県道岩井関宿野田線	1.2
㉑（桃）	市道93400号線・市道93446号線	六丁四反水路脇	1.9

野田地域【北部】

地図No.	巡回する路線	地域	延長（ｋｍ）
㉒（赤）	市道1030号線・市道12137号線・市道12211号線	国道16号中里～野田病院～我孫子関宿線	1.4
㉓	市道1020号線	結城野田線～農協～国道16号中里	0.4
㉔（赤）	市道2040号線・市道12014号線・市道12212号線	結城野田線パスコ～野田病院～市道1030号線阿部	2.0
㉕	市道1300号線	船形吉春線：我孫子関宿線～国道16号	1.1
㉖（桃）	市道1061号線・市道22132号線・市道22073号線	山崎吉春線（国道16号）～北コミュニティセンター～ つくば野田線：中野台	6.2
㉗	市道2020号線	江戸川左岸道路～国道16号	0.8
㉘	市道2100号線	山崎吉春線：吉春～七光台～北部中学校	1.3
㉙（桃）	市道2030号線・市道1011号線	国道16号～尾崎小学校～川間駅北口まで	1.7
㉚	市道11030号線・市道1070号線	川間駅北口～山崎吉春線：ガスト前	0.7
㉛（桃）	市道1080号線	山崎吉春線：ガスト前～結城野田線	1.5
㉜	市道1050号線・市道2130号線	川間駅南口～江戸川堤防：野田橋	4.5
㉝	市道2080号線・市道2310号線	川間駅南口通～七光台～清水～堤台	3.2
㉞	市道2150号線	結城野田線谷津～つくば野田線：一中前	2.3
㉟（桃）	市道22224号線・市道22222号線	結城野田線～北部中学校	0.9
㊱（桃）	市道22348号線	結城野田線吉春～北部小学校～北部公民館	0.5
㊲	市道2370号線・市道2340号線・市道23095号線	七光台～結城野田線～清水公園駅東口～吉春新道	2.0
㊳（桃）	市道21098号線・市道21059号線・市道21116号線	岩名～岩木小学校～川間駅南中央公園～ 市道2310号線五木新田	1.8
㊴（桃）	緊急輸送道路　3次路線	中里工業団地付近～川間中学校～西武台中・高等学校	3.2
㊵（赤）	結城野田線・岩井野田線	国道16号線～消防北分署～県道岩井野田線	2.6

野田地域【東部】

地図No.	巡回する路線	地域	延長（ｋｍ）
㊶	市道1220号線	目吹一区会館～目吹郵便局～東部小学校～東部公民館～つくば野田線	1.6
㊷（桃）	市道1220号線	つくば野田線～東部中学校～斎場～野田牛久線：木野崎	2.7
㊸（桃）	市道1230号線	野田牛久線～スポーツ公園：木野崎	1.9
㊹（桃）	市道1230号線	スポーツ公園木野崎～福田中～我孫子関宿線：福田	1.9
㊺	市道1270号線	船形吉春線：我孫子関宿線～国道16号	1.9
㊻（桃）	市道1240号線・市道2250号線	県道野田牛久線～二ツ塚小学校～市道1280：西三ヶ尾地先	2.9
㊼（赤）	市道1252号線	県道我孫子関宿線～国道16号	2.1
㊽	市道63008号線	県道野田牛久線～車検登録所	1.7
㊾	農免道路	つくば野田線～船形	2.6

野田地域【中央】

地図No.	巡回する路線	地域	延長（ｋｍ）
㊿	市道1191号線・市道1200号線	中根山崎線：国道16号～旧有料道路：松戸野田線	2.3
51	市道1210号線	旧日光街道中根山崎線～旧松戸野田線：梅郷	1.3
52（桃）	市道2220号線	旧日光街道中根～二中～旧松戸野田線	1.4
53（赤）	市道1160号線・市道32092号線	東町通～中央小学校～鹿島神社～山崎吉春線：上花輪新町	2.4
54（赤）	市道1180号線（緊急輸送　2次路線）	旧日光街道つくば野田線～市役所～中根山崎線	2.0
55（桃）	市道1370号線・市道31227号線	清水公園駅前線：桜の里～清水台小学校～結城野田線：駅前	1.8
56（桃）	市道2400号線	山崎吉春線岩名～体育館清水公園～清水公園駅前線	0.9
57（桃）	市道23064号線	つくば野田線～柳沢小学校～国道16号	1.4
58（赤）	市道2180号線・市道2170号線	目吹郵便局～小張病院～旧日光街道	1.4
59	市道31128号線・市道2390号線	清水郵便局～市道1160号線：欅のホール	1.1
60（赤）	市道44006号線・市道41104号線・市道2160号線	つくば野田線～キッコーマン総合病院～つくば野田線	0.6
61（桃）	県道野田牛久線・越谷野田線・市道33001号線	県道松戸野田線～中根字鹿島原地先～朝日ヶ丘公園 野田看護専門学校～江戸川排水路	4.4
62（桃）	県道つくば野田線	愛宕神社～旧専売公社跡地～清水公園駅前線	1.2

野田地域【南部】

地図No.	巡回する路線	地域	延長（ｋｍ）
63（桃）	市道63112号線・市道53016号線 市道53018号線	国道16号～霊波～旧松戸野田線	1.3
64	市道1290号線	国道16号線：三ヶ尾～霊波～旧松戸野田線	2.6
65（桃）	市道1390号線・市道51050号線	旧松戸野田線：運河～南部中学校～野田	5.5
66（桃）	市道1280号線	我孫子関宿線　福田～清掃工場～福田第二小学校～ 国道16号：三ヶ尾	3.2
67	市道1260号線	国道16号：工業団地～市道1062号線	1.4
68	市道1251号線	旧松戸野田線～ハローワーク～松戸野田線	1.3
69（桃）	市道1062号線	市道1200号線～みずき備蓄倉庫～中根山崎線～ みずき小学校～みずき公園付近	1.6
70（桃）	市道1400号線・市道52303号線	梅郷西駅前線～南部公民館～南部小学校	0.4
71（桃）	市道63023号線・市道2291号線	国道16号～山崎小学校~国道16号	0.7

医療救護所、消防署一覧

医療救護所

地図No.	医療機関	住所
1	医療法人社団福聚会　東葛飾病院	中戸13
2	医療法人社団真療会　野田病院	中里1554-1
3	医療法人社団圭春会　小張総合病院	横内29-1
4	キッコーマン総合病院	宮崎100
5	医療法人社団[illegible]会　野田中央病院	二ツ塚148

消防

地図No.	施設名	住所
1	野田市消防署	宮崎126-2
2	中央分署	中野台172
3	北分署	船形1550-2
4	南分署	二ツ塚139-91
5	関宿分署	東宝珠花435-1
6	関宿北出張所	西高野451-4

備蓄倉庫、ヘリコプター離発着場一覧

備蓄倉庫

地図No.	場所
1	市役所
2	欅のホール
3	いちいのホール
4	北コミュニティセンター
5	南コミュニティセンター
6	福田公民館
7	東部公民館
8	川間公民館
9	二川公民館
10	関宿中央公民館
11	みずき備蓄倉庫
12	三ツ堀備蓄倉庫
13	瀬戸備蓄倉庫

ヘリコプター離発着場の開設予定場所

地図No.	場所
1	野田市総合公園自由大広場
2	市役所本庁舎屋上
3	文化センター駐車場
4	川間駅南中央公園
5	関宿中央小学校