のだ市報

’22 7/15 No.1360

野田市民憲章

（昭和 55 年 5 月 3 日告示）

1　郷土の自然を愛し、平和で安全な環境を守ります
2　たがいに助け合い、すべての市民の幸福を願います
3　からだをきたえ、仕事に励み、楽しい家庭をつくります
4　きまりを守り、信頼と愛情を深め、心豊かな社会を築きます
5　教養と文化を高め、自由と希望に満ちた郷土をめざします

■発行：千葉県野田市（〒 278-8550 野田市鶴奉 7 番地の1・☎㊍ 7125-1111 代表）
ホームページ＝ https://www.city.noda.chiba.jp　携帯電話用のホームページ＝ http://mobile.city.noda.chiba.jp

市報とホームページを連携する「HP検索」

「HP検索」の番号を市ホームページ右上にある「サイト内検索」のボックスに入力し検索すると、関連記事をすぐにご覧になれます

市役所担当部署への問合せは直通電話でつながりやすく

市では、市役所の代表電話が混み合っている場合でもお待たせすることなくご用件をお伺いすることができるよう、直通電話番号（ダイヤルイン）を担当部署に増設しました。

担当部署がわからない場合や㊏・㊐・㊗・夜間などの閉庁時間帯は、これまで通り代表電話番号☎㊍ 7125-1111 へお願いします。

【問合せ】施設管理係☎㊍ 7199-4958

【HP検索】1035233

電話で 防災行政無線の放送内容の確認
☎ 0120-282-283（通話料無料）で放送内容を確認できます

パソコン スマホで まめメール
災害時の緊急情報や市の情報を電子メールで配信。登録が必要

ツイッター フェイスブック
災害時の緊急情報はツイッター
イベント情報はフェイスブック

市報などを電子書籍で
自動翻訳し 10 言語で配信
自動音声読み上げにも対応

担当部署の直通電話番号一覧

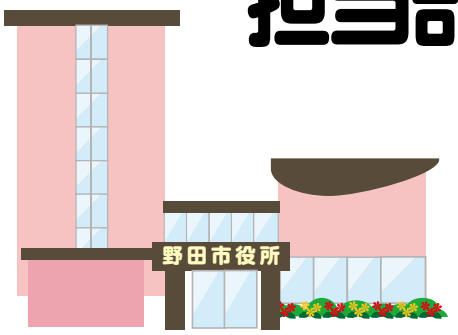

7月19日㈫から、市役所発信の電話番号が代表電話番号（☎㊵7125-1111）、または担当部署の直通電話番号で表示される（番号表示機能付きの電話機の場合）ようになります。担当部署の直通電話番号一覧は、市ホームページでも確認できます。

【問合せ】施設管理係☎㊵7199-4958

【ＨＰ検索】1035233

※市外局番は04です

部署			電話番号
市政推進室			7123-1066
PR推進室			7199-2090
企画財政部	企画調整課	企画調整係	7123-1065
	財政課	財政係・理財係	7123-1069
	課税課	税務係	7123-1718
		市民税係	7199-4478
		土地係	7199-4546
		家屋係	7199-4626
	収税課	徴収1係	7123-1742
		徴収2係	7199-4638
		収納係	7199-4753
総務部	総務課	庶務係	7123-1071
		文書法規係	7199-4915
		市民相談係	7123-1068
	人事課	人事研修係	7199-4919
		給与厚生係	7123-1072
	行政管理課	事務管理係	7199-4985
		情報政策係	7125-0190
		統計係	7123-1073
	管財課	管財係	7123-1075
		契約係	7199-4922
	営繕課	営繕係	7199-4956
		施設管理係	7199-4958
		市営住宅係	7123-1194
	総務課	市史編さん担当	7125-7802
		工事検査担当	7123-1076
市民生活部	市民課	庶務係	7123-1081
		受付係	7199-2020
		戸籍係	7199-2158
		マイナンバー担当	7199-2262
	国保年金課	国保給付係	7199-2264
		保険料係	7199-2362
		後期高齢者医療係	7199-2404

部署			電話番号
市民生活部	国保年金課	国民年金係	7123-1082
	市民生活課	コミュニティ係	7123-1083
		交通指導係	7199-4898
		防犯係	7199-4908
		消費生活センター	7123-1084
	防災安全課	防災係・計画係	7136-1779
自然経済推進部	商工労政課	商工係・労政係	7123-1085
	農政課	農政係	7123-1086
		土地改良係	7199-7498
	みどりと水のまちづくり課	公園緑地係	7123-1195
		自然保護係	7199-8147
	スポーツ推進課	スポーツ推進係	7123-1367
		指導管理係	7199-8156
環境部	清掃計画課	ごみ減量係	7123-1752
		計画係	7199-7406
	環境保全課	環境保全係	7199-7489
		公害対策係	7123-1753
土木部	管理課	管理係	7123-1103
		維持係	7123-1104
		河川排水係	7199-2061
	道路建設課	工務係	7123-1648
	下水道課	管理係	7199-3907
		業務係	7199-4353
		工務係	7123-1105
		経営係	7199-4469
	用地課	用地係	7123-1106
都市部	都市計画課	計画係	7123-1193
		開発指導係	7199-7541
		建築指導担当	7199-7603
	都市整備課	区画整理係	7123-1647
		鉄道高架係	7199-8401
梅郷駅西土地区画整理事務所			7197-5767
愛宕駅周辺地区市街地整備事務所			7189-7048

部署			電話番号
福祉部	生活支援課	社会係	7199-2573
		保護1係・2係	7123-1091
	障がい者支援課	計画係	7199-3522
		障がい者福祉係	7199-3732
		相談支援係	7123-1691
	高齢者支援課	高齢者支援係	7123-1092
		計画係	7199-2574
		介護給付係	7199-3144
		介護認定係	7123-1353
		地域包括支援センター（高齢者なんでも相談室）	7199-2866
	人権・男女共同参画推進課	啓発係	7123-1342
健康子ども部	児童家庭課	子育て支援係	7123-1093
		児童給付係	7199-3273
	保育課	管理係	7199-4477
		保育係	7123-1299
	子ども家庭総合支援課	支援1係	7186-6586
		支援2係	7199-8701
		支援3係	7199-9462
会計管理者			7123-1213
生涯学習部	教育総務課	教育総務係	7123-1267
	生涯学習課	生涯学習振興係	7123-1366
		文化財係	7199-8595
学校教育部	学校教育課	学務係	7123-1328
		保健給食係	7199-4766
	指導課	庶務係	7123-1329
		子ども家庭総合支援課分室	7199-8564
議会事務局		庶務係・議事調査係	7124-0109
選挙管理委員会事務局		選挙係	7123-1580
監査委員事務局		事務局	7123-1760
農業委員会事務局		農地農政係	7123-2128

子どもの医療費は小学6年生まで無料に

～中学生3年生までの自己負担は200円～

市では、野田市エンゼルプランに基づき、休日保育をはじめ、子育て支援の拠点となる新しい児童センター整備や学習支援を行う子ども未来教室など、総合的な子育て支援事業を積極的に行ってきました。

市で安心して子育てできるよう、保険診療分の医療費を助成する、子ども医療費助成を実施していますが、子育て支援のさらなる充実のため、令和4年8月1日㊐診療分から助成制度を拡充します。

これまで未就学児までの子どもは通院や入院、調剤が無料、小中学生の子どもの通院は1回300円、入院は1日300円、保険調剤は無料となるよう医療費の一部を助成してきました（市民税非課税世帯と均等割のみ課税世帯は無料）。

市では、子育て世帯の経済的負担の軽減と、子どもの健康維持に寄与するため、所得制限を設けず、小学6年生までの医療費の自己負担金を無料とし、併せて中学3年生まで自己負担金が200円となるよう、8月1日診療分から、子ども医療費の助成制度を拡充します。

7月下旬に対象の小学生がいる世帯には、医療費の自己負担金が無料になる受給券を、対象の中学生がいる世帯には医療費が200円となる受給券を郵送しますので、8月1日診療分から医療機関の窓口に保険証と一緒に提示してください。

なお、来年度に中学校に入学する方の受給券の有効期限は令和5年3月31日までです。

受給券は、有効期限が切れる前に、新しい受給券を郵送します。

【問合せ】 児童給付係☎㊹7199-3273

【HP検索】 1005837

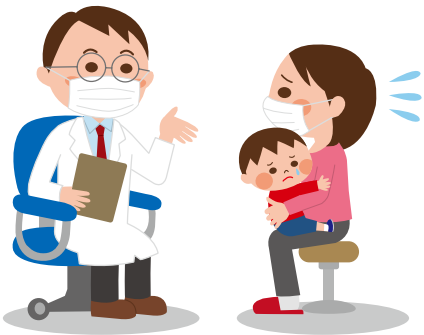

子育て支援のさらなる充実のために

8月オープンの児童センター スムーズな入館のために

市では8月2日㊋に児童センター（清水）をオープンします。オープン当初は多くの来館者が予想される上に、猛暑による熱中症や新型コロナ対策もあるので、事前に市ホームページから利用票を取得し、必要事項を記入してお持ちいただくとスムーズに入館できます。

オープンに向けて準備が着々と進む

【問合せ】 子育て支援係☎㊹7123-1093

【HP検索】 1035052

マイナポイント取得のため マイナンバーカード申請を

マイナンバーカード取得者に1万5千円分のポイントを付与するマイナポイント事業第2弾が始まっています。

マイナンバーカードに健康保険証の機能を登録することや公金受取口座を登録することで、各7千500円分のポイントが付与されます。マイナポイント第1弾のカード新規取得者に対する最大5千円分の付与も含むと合計は最大2万円分になります。

令和4年9月末までにマイナンバーカードを申請した方は、カードの受け取り後から5年2月末までに申し込むと、マイナポイントが付与されます。ポイントを受け取るためには、マイナポイントを申請する専用サイトやスマートフォン向けアプリ「マイナポイントアプリ」での手続きが必要となります。

カードの保険証利用や公金受取口座の登録をカード取得者向けサイト「マイナポータル」などで登録済みでも、マイナポイントアプリやサイトから手続きする必要がありますので不明な場合は問い合わせてください。

【問合せ】 行政管理課☎㊹7199-4985、マイナンバーカードは市民課☎㊹7199-2262

【HP検索】 1034718

令和5年4月採用の市職員を募集

令和5年4月1日採用予定の市職員採用試験を行います。

【募集】①一般行政職（上級）＝9人程度、一般行政職（初級）＝3人程度、消防士A（初級）＝3人程度（大学卒）、消防士B（初級）＝7人程度（高校卒）、土木技術職（上級）＝2人程度、②スポーツ自己推薦（一般行政職・上級）＝2人程度、スポーツ自己推薦（一般行政職・初級）＝1人程度、精神保健福祉士（上級）＝1人程度、学芸員（上級）＝1人程度、技能職（自動車運転手）＝3人程度

【受験書類の配布・請求】①は8月8日㈪まで、②は8月31日㈬までの8時30分～17時15分（平日のみ、愛宕駅前出張所は9時～20時、㈯は17時15分まで）に人事課や関宿支所、南・北・中央・愛宕駅前出張所で配布。郵送での請求（試験職種を明記し、120円切手を貼った角形2号の返信用封筒同封）や、市ホームページでも入手可

【受験書類の受付】①は7月25日㈪～8月8日㈪、②は8月31日㈬までに申込書などを持参か郵送（各締切日の消印有効）で、〒278-8550野田市役所人事課へ（配達確認ができる簡易書留などで提出・①は市ホームページのちば電子申請サービスで申込み可）

【問合せ】人事研修係☎㊵7199-4919

【HP検索】①は1035163、スポーツは1035164、その他専門職は1035165

公園はルールを守ってきれいに使いましょう

いつも遊んでいる公園をきれいに

市では、公園美化の校外学習を二ツ塚小学校と連携し、同校近くの梅郷4号公園で6月13日に行いました。市職員が児童に公園利用のルールを説明した後、一緒に敷地内でごみ拾いをしました。

【問合せ】公園緑地係☎㊵7123-1195

【HP検索】1032359

小・中学校臨時教職員候補者の登録会

東葛飾教育事務所管内（松戸・柏・野田・流山・我孫子・鎌ケ谷の各市）の小・中学校に講師として勤務を希望する方への説明会と登録会を行います。

なお、今年度中の勤務希望の場合は随時、面接しています。

【日時・会場】7月16日㈯・鎌ケ谷市役所、8月6日㈯・流山市役所、9月17日㈯・東葛飾研修所（柳沢）で9時受付、9時30分開始

【対象】小学校・中学校教諭、養護教諭、栄養教諭・栄養士免許状がある方、令和4年度末までに取得見込みの方

【問合せ】県教育庁東葛飾教育事務所管理課☎047(361)2124

シルバーリハビリ体操の体験教室

シルバーリハビリ体操は、元気な方も身体機能が低下した方でも無理なく行える体操なので、ぜひ参加してください。

参加者は、タオルや上履きを持参し、直接会場へお越しください。

なお、感染状況で、事前予告なく休止する場合があります。

座ってできる体操で筋力維持

【問合せ】高齢者支援課☎㊵7123-1092

【HP検索】1011210

■開催一覧

会場	実施日	開催時間	定員
川間公民館	8月2日㈫	10時～11時	30人
二川公民館	8月9日㈫	14時～15時	25人
中央公民館	8月22日㈪	10時～11時	35人
福田公民館	8月26日㈮	14時～15時	30人

新型コロナで困窮の世帯に 国が給付金を支給

国では、新型コロナの影響で生活が困窮している、令和4年度の住民税非課税世帯等（令和3年度の住民税非課税世帯等に対する臨時特別給付金の対象世帯を除く）に、臨時特別給付金を支給します。

なお、受給には手続きが必要です。

【対象】①令和4年度分の住民税非課税世帯（世帯全員の住民税均等割が非課税の世帯）、②新型コロナウイルス感染症の影響で家計急変の世帯（令和4年1月以降の収入が減少し住民税非課税相当の収入となった世帯）

【申請方法】①市が8月上旬に発送する確認書を10月31日㊊までに返送（内容確認後に指定口座へ振り込み）、②申請書に必要書類を添え、9月30日㊎までに〒278-8550野田市役所生活支援課へ郵送（当日消印有効）か8月2日㊋以降に市役所8階エレベーター脇特設窓口へ持参

【問合せ】生活支援課☎04-7123-1091

【HP検索】1033785

感染症対策をしつつ 熱中症にも注意しましょう

新型コロナの感染防止のため、換気を確保しつつ、室内では扇風機とエアコンによる冷房や除湿機能で温度と湿度を調節し、暑い日を過ごしましょう。

暑さは、我慢しないことが大切です。

エアコン設置費用やエアコン使用で電気代の支払いに不安のある方は、生活福祉資金貸付制度がありますので、社会福祉協議会へ貸付条件などを相談してください。

【問合せ】社会福祉協議会☎04-7124-3939

今年は例年に比べ猛暑となっています。

話し合いで 問題を解決へ

話し合いで問題の解決を行うのが、裁判所の調停制度です。

◆家事調停…離婚や相続など家庭のトラブルを扱います。

◆民事調停…お金の貸し借りなどのトラブルを扱います。

自然災害や新型コロナなどの影響でローンの支払いに困った時は、特定調停をすることで返済の見直しができます。

【問合せ】千葉地方裁判所事務局総務課☎043（333）5238

ストップ！電話de詐欺

市役所職員や親族を装い、電話で相手をだます手口の「電話de詐欺」の市内の被害認知件数は、令和3年度と比較するとやや減少しているものの、ほかの犯罪と比べ依然として高い傾向です。電話で「お金」や「還付金」、「キャッシュカード」などの言葉が出たら詐欺です。落ち着いて電話を切り、警察署や自分の家族に相談してください。

●令和4年5月の市内の電話de詐欺被害（千葉県警察本部暫定値）

●被害件数　13件（前年比2件減）

●犯人の名乗った肩書は　市役所職員8件、親族3件、警察官2件

●被害総額　千324万円（前年比千43万円減）

【問合せ】防犯係☎04-7199-4908

ひとり親家庭の自立を支援

市では、ひとり親家庭の母や父、寡婦の方の自立を支援するため、就職や転職に活かせる技術や知識を身に付ける就業支援講習会を実施しています。

【場所】野田地域職業訓練センター（さわやかワークのだ）

【対象】ひとり親家庭の母か父、寡婦の方

【受講料】無料（受験料とテキスト代は実費負担）

【講習時間】18時～21時

【託児サービス】生後6か月～10歳（病気の場合は不可）

※感染状況で変更や中止あり

●日商簿記3級講習会

【日程・定員】9月1日㊍～11月20日㊐。全19回（講習会は11月10日㊍までの毎週㊍・㊍）・15人（抽選）

【試験日】11月20日㊐

【申込み】8月15日㊊までに直接児童家庭課☎04-7199-3273へ

●医療事務講習会

【日程・定員】12月6日㊋～令和5年2月26日㊐。全20回（講習会は2月14日㊋までの毎週㊋㊎）・10人（抽選）

【模擬試験】2月25日㊏

【本試験】2月26日㊐

【申込み】11月18日㊎までに直接児童家庭課☎04-7199-3273へ

【HP検索】1000377

おしらせ

◎費用の記載がない場合は原則無料。自主的な活動(催し物・会員募集)の掲載を希望する方は発行日の1か月前までにPR推進室へ

●新型コロナウイルス感染症予防対策による影響で中止・延期の場合もありますのでご確認ください。参加の場合は屋内で必ずマスクを着用し、手洗い手指の消毒の徹底、3密(密集・密接・密閉)を回避し、5つの場面では注意して発熱・風邪の症状のある場合は外出自粛をお願いします

講座・教室

◆夏休み少年卓球教室 7月23日～8月28日の㊊・㊐13時～15時川間体育館で。小・中学生。全12回。5千円。申込みは事前に白石☎080・5073・0230へ

◆西武台千葉中学校・高等学校で市民公開講座 ①楷書を書こう(毛筆)…7月26日㊋9時～11時30分。②行書を書こう(毛筆)…7月26日㊋14時～16時。③スクラッチボード～文字を削ってみよう…7月28日㊍14時～16時。④入門中国語…8月1日㊊、2日㊋9時30分～11時30分。全2回。⑤デッサン入門～ガラスの基本描写…8月4日㊍9時～正午。⑥硬筆基礎…8月17日㊌9時～11時30分。⑦写経を書こう(筆ペン)…8月17日㊌14時～16時。⑧篆刻(てんこく)を楽しむ…8月18日㊍、19日㊎9時～正午。全2回。①～③、⑥～⑧は18歳以上、④は初心者、⑤は中学生以上。申込みは7月22日㊎必着ではがき(講座名・住所・氏名・年齢・☎を記入)で〒270・0235尾崎2241・2西武台千葉中学校・高等学校入試広報部へ。問同校☎㉔7127・1111

◆関宿総合公園体育館で各種教室 ①やさしいヨガ教室…7月30日～8月27日(8月13日を除く)の㊏14時～15時。初心者で20歳以上の女性。全4回。2千90円。②チバジェッツ・バスケットボールスクール(キッズクラス)…8月5日、12日㊎18時15分～19時25分。全2回。専任コーチが指導。小学生の経験者。2千640円。上履き(①はヨガマット、②はあればボール)持参。申込みはいずれも事前に同館☎㉔7198・8500へ

◆子どもフラダンス無料体験会 8月6日、20日、27日の㊏14時～15時川間公民館で。3歳～12歳。各先着5人。動きやすい服装。申込みは7月20日㊌から村上☎090・8599・2818へ

◆日本語ボランティア入門講座 8月6日～9月17日(8月13日除く)の㊏13時30分～16時総合福祉会館などで。全6回。25人(抽選)。7千円(資料代は別途)。申込みは7月29日㊎必着で往復はがき(住所・氏名・年齢・☎・Zoom(ズーム)などのオンライン受講の可否を明記)で〒278・8550鶴奉7・1野田市国際交流協会へ。問下川☎090・3965・9777

◆ニュースポーツ楽習会「オーバルボールほか」 8月7日㊐10時～正午総合福祉会館で。先着15人。500円。申込みは7月20日㊌～8月6日㊏に㊊野田レクリエーション協会・渡辺☎090・7822・8512へ

◆バドミントン教室 8月17日～26日の㊌㊍㊎9時30分～11時総合公園体育館で。全6回。小学3～6年生。先着30人。千500円。上履き・ラケット持参。申込みは7月20日㊌から直接同館☎㉔7125・1155へ

◆中高年向け再就職支援セミナー 8月23日㊋10時～正午市民プラザ(我孫子市)で。応募書類の書き方など就職スキルを学ぶ。40歳～65歳の方。先着30人。午後には生活・就労の出張相談あり。申込みは7月19日㊋から我孫子市役所企業立地推進課☎㉔7185・2214へ

◆失語症向け意思疎通支援者養成研修必修基礎コース 9月4日～11月27日の㊐13時から西部公民館(船橋市)で。全13日で40時間。30人(抽選)。申込みは7月25日㊊～8月20日㊏に千葉県言語聴覚士会ホームページから。問同会FAX043(243)2524

イベント

◆県立関宿城博物館で展示など

①夏休み子どもスケッチ「高瀬船を描こう」…7月23日㊏～8月31日㊌9時～16時30分。第3展示室にある高瀬船をスケッチ。②学芸員によるミュージアムトーク…7月30日㊏11時～正午、13時30分～14時30分。パネル展「関宿周辺 歴史探検」を解説。先着20人。当日会場へ。③博物館セミナー「川船の旅～木下茶船(きおろしちゃぶね)で三社詣」…8月21日㊐13時30分～15時30分。松丸明弘氏(同館調査協力員)による解説。先着30人。100円。③の申込みは7月21日㊍9時から同館☎㉔7196・1400へ

◆おもちゃ病院野田 7月24日㊐総合福祉会館、28日㊍南部梅郷公民館で。いずれも10時～正午。壊れた・故障したおもちゃの修理。部品代は実費負担の場合あり。当日会場受付。問本田☎㉔7129・7495

◆柏水彩会展 7月26日㊋～31日㊐9時～18時(初日は正午から、最終日は16時まで)さわやかちば県民プラザ(柏市)で。水彩画やパステル画など120点。問木藤☎㉔7125・8506

◆遊ぶ体験 野田キッズ!! 7月27日㊌9時50分～14時岩木小

体育館で。スポンジテニスやバスケ、空手、英会話、ペン習字、塾などの習い事体験。4歳～13歳。先着50人。500円。タオル、上履き持参。申込みは7月20日㈬から大澤☎090-2252-8448へ(当日参加も可)

◆秀彩会水彩画展 7月28日㈭～8月2日㈫10時～17時(最終日は16時まで)市役所1階ふれあいギャラリーで。45点。問越中☎㊍7129-0753

◆原爆の絵展 8月5日㈮～9日㈫生涯学習センター(欅のホール内)ギャラリー、8月24日㈬～30日㈫市役所1階ふれあいギャラリーで。いずれも9時～17時(最終日は15時まで)。30点。問岡田☎㊍7122-7640

◆DVD視聴&感想交流「バトル・オブ・ザ・セクシーズ」 8月7日㈰13時15分～16時30分南部梅郷公民館で。当日会場へ。問坂口☎㊍7124-2546

募集・相談

◆献血にご協力を 7月31日㈰10時～16時(11時45分～13時を除く)イオンタウン野田七光台で。問生活支援課☎㊍7199-2573

◆公共下水道運営審議会の公募委員 2人。下水道課、関宿支所、南・北・中央・愛宕駅前の各出張所、中央・東部・南部梅郷・北部・川間・福田・関宿中央・関宿・二川・木間ケ瀬の各公民館で配布(市ホームページからも入手可)の募集案内を確認し、8月2日㈫(消印有効)までに持参か郵送で〒278-8550野田市役所下水道課☎㊍7199-4353へ

◆子ども未来教室の講師 小学校3年生の指導…㈪～㈮14時30分～16時各小学校で。期間は10月31日㈪まで。中学生の指導…㈪～㈮19時～21時各公民館などで。期間は令和5年3月31日㈮まで。いずれも学習支援に関心があり、知識と能力を有する方。問採用のことはNPOワーカーズコープ子ども未来教室採用担当☎㊍7157-0791、制度のことは生涯学習課☎㊍7123-1366

◆自衛官採用試験 種目は一般曹候補生、自衛官候補生、航空学生。受付期間や対象者、試験日などの詳細は自衛隊柏募集案内所☎㊍7163-6884へ

◆男女共同参画推進フォーラム出展者 国立女性教育会館(埼玉県嵐山町)で12月1日㈭～22日㈭に開催。詳細や申込みは申込みフォームで。問同会館事業課☎0493(62)6724(平日9時～17時)

◆家族相談会 8月6日㈯13時～16時総合福祉会館で。精神障がい者の家族の悩み相談など。当日会場へ。問中村☎080-2245-2144

◆成年後見個別相談会 8月7日㈰13時～16時総合福祉会館で。申込みは事前に認定NPO東葛市民後見人の会・望月☎080-5041-5185(17時以降)へ

会議などの傍聴

◆総合計画審議会 7月20日㈬13時30分～15時30分市役所8階大会議室で。先着10人。13時から受付。問企画調整課☎㊍7123-1065

◆コミュニティバス等対策審議会 7月27日㈬13時30分～15時30分市役所4階委員会室で。先着5人。13時から受付。問企画調整課☎㊍7123-1065

◆野田市まち・ひと・しごと創生専門委員会議 8月1日㈪16時～17時市役所4階職員控室で。先着3人。15時30分から受付。問企画調整課☎㊍7123-1065

善意の花かご

◎**自然と共生するまちづくり推進プロジェクト…**▶300,000円=ちば東葛農業組合代表理事組合長青木進様
◎**介護用車いす購入費に…**▶10,000円=株式会社エスディー松崎勝様▶250,000円=伊藤巖様▶8,000円=川間グリーンテニスクラブ会員有志様
◎**公立小中学校、幼稚園に…**▶赤色LED信号灯68本=千葉県トラック協会野田支部青年部会様

シリーズ・介護予防10年の計®

抗重力筋

抗重力筋とは、文字どおり重力に抗う筋肉のことを言います。私たちは、常に地球の重力に抗いながら、立位や座位などの姿勢を保持しており、このときに働いている筋肉の総称が抗重力筋です。この抗重力筋を大別すると、①背中(脊柱起立筋)、②腹部(腹直筋)、③臀部(大臀筋)、④大腿(大腿四頭筋)、⑤ふくらはぎ(下腿三頭筋)などがあり、身体の前後の両面(腹部と背部)に配置されています。そして、その両面の筋肉が協働しながら、重力の影響下においても身体のバランスを保っています。

そのため、抗重力筋が低下すると、姿勢を正しく保持できなくなり、転倒などの危険が増えてしまいます。

市で行うシルバーリハビリ体操に参加し、抗重力筋を強化しましょう。(監修:東京理科大学・柳田信也教授)

【HP検索】1035288

使わないと減少しやすい筋肉

犯罪発生件数

本年の発生件数:397件 前年比(+22件)

空き巣8件(-4件)　忍び込み6件(+1件)
ひったくり1件(+1件)　自動車盗24件(-9件)
自転車盗87件(+26件)　車上狙い27件(-1件)
その他244件(+8件)

野田警察署管内(令和4年6月30日現在の暫定件数)

交通(人身)事故

本年の発生件数:171件 前年比(+14件)

死亡者2人(-2人)　負傷者194人(+10人)

野田警察署管内(令和4年6月30日現在の暫定件数)

火災件数

6月の発生件数:2件 4年累計(21件)

建物火災0件(10件)　林野火災0件(0件)
車両火災1件(2件)　その他1件(9件)

◎**クライミングウォール新規利用者講習会** 8月7日、9月4日の㈰10時から総合公園で。高校生以上。月額使用料420円、市民以外2千130円。当日会場受付。底の軟らかい靴を持参。問総合公園体育館☎㊍7125-1155

◎**市役所ふれあいギャラリーの使用申込** 10月、11月分は、8月1日㈪9時から市役所8階大会議室で。水曜から翌週火曜日まで。9時の時点で複数の申込みがある場合は抽選。抽選後は営繕課で随時受付。問営繕課☎㊍7199-4958

インターネットのフリーマーケットサービス（フリマサービス）は、その手軽さや便利さで、現在、幅広い年齢層に利用されており、アプリの手順に従って取引をすれば、初めてでもスムーズな取引が可能です。

相談室の窓

消費生活センターへ
☎7123−1084

フリマサービスでのトラブルに注意

フリマサービスは個人同士の取引であるため、取引に関するトラブルは、当事者間で話し合って解決する必要があることを理解した上で利用しましょう。

フリマサービス運営会社の利用規約を見ると「当事者間のやり取りでトラブルが発生しても、原則、運営会社は関与しない」と定められている規約がほとんどです。フリマサービスを利用する前に、あらかじめ利用規約をよく確認しましょう。

身近な法律の話

境界を越えた枝は切り取れるか

Q 隣家の木の枝が私の敷地まで張り出しているので、落ち葉で庭の掃除が大変です。私が勝手に切り取ってもよいでしょうか？

A 勝手に切り取ってはいけません。

ただし、木の所有者に、木の張り出しを解消するよう請求することはできます。それでも所有者が切り取りの請求に応じない場合、調停や訴訟による解決を目指すことが一般的です。

その際、越境した枝で日当たりが悪くなったり、落ち葉などで雨どいが詰まって具体的な損害があれば、所有者に対して、損害賠償を請求することもできます。

そうならないためにも、所有者とよく話し合って対処することが賢明です。

その際、所有者から「自由に切ってもよい」と言われた場合でも、木の切り取り方法や業者に頼む場合の支払いなど、その後のトラブルとなる要因に関して同意書を交わすようにしてください。

フォト短信

絵はがきの写真で振り返る 野田の風景の移り変わり

郷土博物館は、古い絵はがきから野田のまちの移り変わりや当時の様子を調べる講座を6月26日に開催した。写された場所は、清水公園や醤油工場などが多く、当時のまちの一押しポイントが伺えるなど、「今はSNSで簡単に情報が得られる時代だから、絵はがきで見るのは新鮮だね」と話す参加者もいた。

よく知る場所を昔の写真で比較

野田市の消防団が柏で日頃の訓練を競う

消防団の操法技術の向上や団員の士気高揚を目的とした第41回東葛飾支部消防操法大会が大堀川防災レクリエーション公園（柏市）で開催された。

野田市からは、第22分団3部が出場し、消防ポンプからホースを延長して放水し、標的を倒して撤収するまでの時間や安全性、確実性などを4人一組で競った。

新型コロナで３年ぶりの開催

わが家の天使

加茂昌弥（しょうや）くん・加茂昂征（こうせい）くん
（H30.1.15 生・左）（R4.1.5 生・右）

清水琉那（るな）ちゃん
（R4.3.19 生）

野田の生物多様性

たくさんの生き物と共生

草花図鑑㊽

コバギボウシ（小葉擬宝珠）
キジカクシ科ギボウシ属

山菜として親しまれそれほど珍しいものではない植物でしたが、山林の開発や荒廃により自生環境が失われ、徐々に減少してしまいました。

人口と世帯：人口＝153,735人／男＝77,269人、女＝76,466人／世帯数70,980世帯（R４．７．１現在）
市報のだ　第1360号　令和４年７月15日号／発行＝野田市・☎㊍7125-1111（内線2374）／編集：ＰＲ推進室

健康ガイド

保健センター

妊産婦と未就学児の健康は ☎04 7125-1190
大人の健康は ☎04 7125-1189

関宿保健センター

☎04 7198-5011

◉急病センター

医療設備が新型コロナウイルス感染症に万全でないため、対策を講じることができるまで、当面の間、休診とさせていただきます。

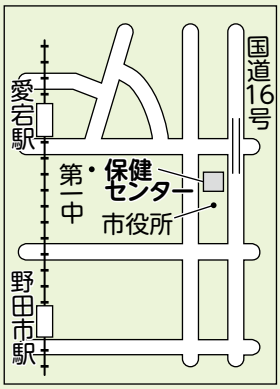

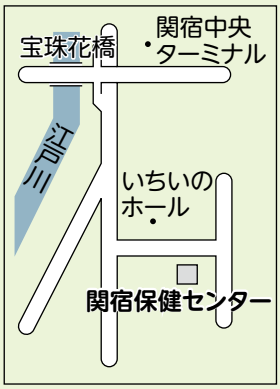

健康ひと口メモ 439

医師会から

熱中症に注意

暑い日が続きますが、気をつけたいのが熱中症です。熱中症の症状は、重症度に応じて、一度（軽症）から三度（重症）に分けられます。一度（軽症）では、めまいや立ちくらみ、生あくび、こむら返り、筋肉痛、手足のしびれ、大量の発汗などがあります。二度（中等症）は、頭痛や吐き気、嘔吐（おうと）、倦怠感、脱力感、集中力、判断力の低下、さらに三度（重症）では、真っ直ぐに歩けない、呼びかけへの反応がおかしい、もしくは意識がない、全身のけいれん発作、高体温なのに汗が出ないなどの症状が見られます。

一度の場合の応急処置として、まず、冷所に移動して安静にし、体の表面を冷却し、経口的に水分と塩分を補給して体調を観察します。自力で経口摂取できなかったり、症状の改善が見られないときや、二度の場合は医療機関の受診を要します。

三度と判断される場合は、ためらわず直ちに緊急搬送を要請してください。小児や高齢者では特に注意が必要です。（S・M）

夏季は食中毒に注意

気温が高くなる7月、8月は細菌を原因とする食中毒が多く発生する季節です。県では、「食中毒警報」を発令しています。

食中毒予防の三原則は「細菌をつけない・細菌を増やさない・細菌をやっつける」です。

調理前には必ず手洗いをする、調理前後の食品は室温に長く放置しない、肉や魚など加熱する食品は中心部まで十分に加熱する（75度で1分以上）など、食品を取り扱う際は十分に注意してください。

【問合せ】保健センター☎04 7125-1189

【HP検索】1035276

40歳代の乳がん検診

40歳から49歳までの方（年度末年齢）のマンモグラフィ（乳房X線検査）による集団検診を9月8日木から行います。受診券は7月下旬以降に送付します。

なお、ペースメーカーを装着している方や豊胸手術を受けている方は、破損の危険があるため検査できません。インスリンポンプ、持続グルコース測定器を使用している方は医師の指示のもと、取り外してから受診してください。自覚症状のある方は直接医療機関を受診してください。

【予約方法（完全予約制）】8月3日水9時からインターネット予約（2次元コードを読み取るか、「野田市けんしん予約」で検索）か、電話で予約専用ダイヤル☎04 7168-0678（平日9時～17時）へ

【検査方法と費用】マンモグラフィ（乳房エックス線検査）、900円

※生活保護受給者または市民税非課税世帯の方は費用が免除になります。生活保護受給者の方は、保健センターまたは関宿保健センターに事前申請してください。市民税非課税世帯の方は、本人確認書類をお持ちになり、各保健センターまたは各出張所で事前申請をしてください

【受診券】①令和4年度中に40歳・41歳になる方、②過去3年間に1度でも受診したことのある方に送付（受診には受診券が必要。新規に希望する方は問合せを・乳がん検診は健康・スポーツポイント対象事業）

【問合せ】保健センター☎04 7125-1189、関宿保健センター☎04 7198-5011

【HP検索】1000336

インターネット予約の利用を

保健センターなどでがん検診・特定健診（集団検診）を受ける際には、事前の予約が必要です。

市のインターネット予約サイト「野田市けんしん予約」では、予約状況の確認や日にち変更も可能ですので、ぜひ利用してください。予約サイトの利用には事前のアカウント登録が必要です。

予約専用ダイヤル☎04 7168-0678（予約期間中の平日9時～17時）も利用可能です。

【問合せ】保健センター☎04 7125-1189

健康ガイド

発熱などの症状があるときは

①地域の身近な医療機関に電話相談…おおむね３日間の症状を伝えてください
②どこに電話したらよいかわからないときは…千葉県発熱相談コールセンター・☎ 0570-200-139（24 時間 365 日）／野田市発熱相談専用ダイヤル・☎㊍ 7123-1646（平日 8 時 30 分～ 17 時 15 分）

●保健センターの健康に関する案内と休日当番医

8月		乳幼児健診・両親学級	歯科・栄養	肺がん検診	乳がん検診	子宮がん検診
		【健診など、３か月児健康相談、すくすく子育て相談】 個人通知 ３歳児健診は３歳６か月で通知 **【両親学級】** 電話で申し込む	**【２歳３か月歯科相談】** 受付 :10 時～ 11 時、13 時～ 14 時 **【はみがき教室】** 10 時～ 11 時 申込みは電話か窓口で **【離乳食講習会】** 13 時 30 分～ 15 時 申込みは電話か窓口で **【個別栄養相談】** 野田 :9 時～ 15 時 関宿 :10 時～ 13 時 申込みは電話か窓口で	完全予約制 受付 : 会場ごとに異なるため、予約時間に来場を 対象 : 40 歳以上の方 受診は予約専用ダイヤルか市ホームページで申し込む（7 月 21 日 9 時に予約開始）	完全予約制 受付:9 時～ 10 時 30 分、13 時～ 14 時 30 分 対象 : 50 歳以上の女性 受診は予約専用ダイヤルか市ホームページで申し込む ※複合検診は乳がん検診と子宮がん検診を同日に受診する検診	完全予約制 受付 : 9 時 15 分～ 10 時 45 分、13 時 15 分～ 14 時 45 分 対象 : 20 歳以上の女性 受診は予約専用ダイヤルか市ホームページで申し込む
		新型コロナウイルス感染対策で延期・中止の場合あり。市ホームページで確認を				
		会場 : 下記会場	会場 : 下記会場	会場 : 下記会場	会場 : 下記会場	会場 : 下記会場
1	月		個別栄養相談（保健センター）			
2	火		2歳3か月歯科相談（保健センター）		保健センター	
3	水		2歳3か月歯科相談（保健センター）			
4	木	3 か月児健康相談（保健センター）		関宿保健センター	保健センター	
5	金				関宿保健センター（複合検診）	関宿保健センター（複合検診）
6	土					
7	日	**【内科（９時～ 16 時）】梅郷痛みと内科のクリニック（☎㊍ 7126-1900）／診療時間外や急病の方は小張総合病院（☎㊍ 7124-6666）へ**				
8	月				保健センター	
9	火			北コミュニティセンター（男性のみ）		
10	水		個別栄養相談（関宿保健センター）	北コミュニティセンター（女性のみ）	保健センター	
11	木	**【内科（９時～ 16 時）】江医院（☎㊍ 7124-2831）／診療時間外や急病の方は小張総合病院（☎㊍ 7124-6666）へ**				
12	金					
13	土					
14	日	**【内科（９時～ 16 時）】尾崎台クリニック（☎㊍ 7127-6677）／診療時間外や急病の方は小張総合病院（☎㊍ 7124-6666）へ**				
15	月					
16	火	3 歳児健康診査（保健センター）		保健センター（男性のみ）		
17	水	1 歳 6 か月児健康診査（保健センター）	はみがき教室（保健センター）	川間公民館		
18	木	両親学級コースⅡ（保健センター）				
19	金		2歳3か月歯科相談（関宿保健センター） 個別栄養相談（保健センター）	南部梅郷公民館	保健センター	
20	土					
21	日	**【内科（９時～ 16 時）】桜台診療所（☎㊍ 7126-2929）／診療時間外や急病の方は小張総合病院（☎㊍ 7124-6666）へ**				
22	月		２歳３か月歯科相談（保健センター）			
23	火	1 歳 6 か月児健康診査（関宿保健センター）			保健センター	
24	水	3 か月児健康相談（保健センター） すくすく子育て相談（保健センター）				
25	木		離乳食講習会（保健センター）			
26	金	3 か月児健康相談（関宿保健センター）		南部梅郷公民館	保健センター	
27	土			保健センター		
28	日	**【内科（９時～ 16 時）】七光台クリニック（☎㊍ 7197-2302）／診療時間外や急病の方は小張総合病院（☎㊍ 7124-6666）へ**				
29	月			保健センター（女性のみ）		
30	火	1 歳 6 か月児健康診査（保健センター）				
31	水	3 歳児健康診査（保健センター）				

◎休日当番医は変更される場合もありますので、受診の前に市ホームページ（HP 検索：1009852）やテレホンガイド（☎㊍7124- 7272：コード番号 6101）で確認してください。また、かかりつけ医や休日当番医の診療時間外や、急病の方は小張総合病院（☎㊍ 7124-6666）に問い合わせてください。なお、急病センターは休診中です。

◎野田断酒新生会酒害相談：市民会館＝8月6日㈯・20日㈯・27日㈯18時30分～20時30分／徳永俊太郎☎㊍7129-7338
◎関宿断酒新生会酒害相談：木間ケ瀬公民館＝8月7日㈰・28日㈰13時～15時30分／城田幸一郎☎㊍7196-3960

◎たばこの誤飲等専用電話…365日・24時間対応／テープによる情報提供／☎072（726）9922（無料）

◎こども急病電話相談：毎日夜間対応／19時～翌朝6時／☎#8000（ダイヤル回線からは☎043（242）9939）

生涯学習コミュニティ広報 194

編集・発行／野田市教育委員会

生涯学習のマスコット
"マナビィ"

郷土博物館で企画展

◆見て、見て、ハッケン！野田の歴史

野田市郷土博物館では、9月19日(月)まで（9時～17時・(火)を除く）、企画展「見て、見て、ハッケン！野田の歴史～考古資料・鈴木貫太郎資料・新収蔵資料から」を開催しています。

◆考古資料コーナー

主に野田市域から出土した石器や土器のほか、土器の模様などを記録する実測（じっそく）作業や最新の発掘成果として堂山貝塚（谷津）を紹介しています。

◆鈴木貫太郎資料コーナー

貫太郎翁とタカ夫人の肖像画をはじめ、将官時代の儀礼長剣やタカ夫人が使用した檜扇（ひおうぎ）などを展示しています。

また、期間中には学芸員による資料の展示解説を行います。

鈴木貫太郎資料コーナー展示

○展示解説…8月11日(木)10時～10時40分、13時30分～14時10分。事前申込不要。当日会場へ

◆新収蔵資料コーナー

昨年度に寄贈いただいた農具や、蓄音機などの生活道具などを展示しています。

また、小学生対象の土器片のスケッチ体験ができるコーナー（事前申込不要・当日会場へ）もありますので、夏休みはご家族で博物館にお越しください。

【問合せ】郷土博物館 ☎(04)7124-6851

◆図書館からのお知らせ

◆課題図書の貸し出し

図書館では、青少年読書感想文全国コンクール課題図書の貸し出しや予約を行っています。

毎年、課題図書の貸し出しなどは夏休み期間中に集中しています。なるべく多くの子どもたちが最優先で利用できるよう、予約の一部を制限しています。ご協力をお願いします。

【問合せ】興風図書館 ☎(04)7123-7611

◆講座中止のお知らせ

今年の東京理科大学「サイエンス夢工房」公開講座は、新型コロナ対策のため中止となりました。

【問合せ】生涯学習課 ☎(04)7123-1366

野田市スポーツ少年団 団員募集！

スポーツ少年団は、少年スポーツの振興と団員相互の交流のために組織された団体です。

野田市スポーツ少年団には、サッカー・空手道・ミニバスケットボールの3つの専門部があります。専門部には5月31日現在で17のクラブが所属し、資格を持った指導者のもと、計画的な練習やいろいろな大会参加を通して楽しく行われています。

団員として活動したい方は、入団連絡先まで申し込んでください。

【問合せ】スポーツ推進課 ☎(04)7123-1367

スポーツ少年団	連絡先	主な活動場所
サッカー		
清水台フットボールクラブ	丹正一博☎ 090-2545-7204	清水台小、福田第一小
フォルテ野田サッカークラブ	植竹忠雄☎(04) 7138-1178	清水台小、福田第二小
エンデバーフットボールクラブ	稲谷俊光☎(04) 7120-8537	岩木小、七光台小
空手道		
十空会	十文字佐太吉☎ 090-9826-8236	二川公民館ほか
千葉拳成会	土戸翔太☎(04) 7196-4728	春風館道場ほか
南空会	堀江賢司☎(04) 7121-1022	みずき小ほか
野田拳心会	大沢健三郎☎(04) 7196-2137	自宅道場（古布内）
野田糸東会共同グループ	田口陽一☎ 090-8683-6915	尾崎小
ミニバスケットボール		
野田ＭＢＣ（女子）	羽根田美智留☎ 090-7182-0263	清水台小、柳沢小
二ツ塚ロケッツ（男子）	渡邉一夫☎(04) 7138-3589	二ツ塚小
野田中央オリーブ（女子）	伊藤詠子☎ 090-4674-2738	中央小
山崎ＭＢＣ（女子）	岡田正行☎ 090-7019-2630	山崎小、みずき小
岩木ＭＢＣ（女子）	上原夕子☎ 090-4881-1581	岩木小、北部小
野田中央オリーブ（男子）	竹内晶子☎ 090-7425-4025	中央小
野田南部ＭＢＣ（女子）	阿部三男☎ 080-2059-0796	南部小、みずき小
川間ＭＢＣ（女子）	田牧一晃☎ 090-3480-3076	川間小
宮崎ちあーず（女子）	小島弘美☎ 090-1406-3507	宮崎小、東部小

8月から 結核・肺がん検診

市では、8月4日㈭から10月29日㈯まで40歳以上の市民を対象に、結核・肺がん検診を各会場で行います。

予約は、7月21日㈭9時から開始し、各検診日1週間前まで受け付けます。

【予約方法（完全予約制）】インターネット予約（2次元コードを読み取るか、「野田市けんしん予約」で検索）か電話で予約専用ダイヤル☎㊃7168-0678（平日9時～17時）へ

市予約サイト 2次元コード

※予約専用ダイヤルは8月中旬まで混み合います。例年9月下旬から10月の検診に空きが多くあるため、9月以降の日程を希望する場合は混み合う時期を避けて電話をしてください

【検査方法と費用】胸部エックス線検査は40歳～64歳で300円、65歳以上は無料、喀痰（かくたん）細胞診検査が必要となった方（問診で必要と認められた方）は500円

※生活保護受給者または市民税非課税世帯の方は費用が免除になります。生活保護受給者の方は、保健センターまたは関宿保健センターに事前申請してください。市民税非課税世帯の方は本人確認書類をお持ちになり各保健センターまたは各出張所で事前申請してください

【受診券】受診券は、①令和4年度中に40歳になる方、②65歳以上の方、③過去3年間に1度でも受診したことのある40歳から64歳までの方に7月中旬に送付（受診には受診券が必要。新規に希望する方は問合せを／結核・肺がん検診は健康・スポーツポイント対象事業）

【問合せ】保健センター☎㊃7125-1189、関宿保健センター☎㊃7198-5011

【HP検索】10003337

会員募集

◎サークル名（活動内容）・活動予定日時・活動予定場所・募集対象（ないものは初心者、老若男女問わず）・会費（㊊は月会費、㊎は年会費、入は入会金）・連絡先

※市民サークルの会員募集のコーナーですので、営利を目的とした教室の掲載はお断りしています

◆古典ヨガ　毎週㊎9時30分～10時20分東部公民館などで。1回千円。ゆき☎070-1060-0205

◆野田中央オリーブ（ミニバスケットボール）　毎週㊊㊌17時～19時、㊏㊐9時～13時中央小体育館で。小学生男子。㊊2千円。高木☎090-7813-2093

◆野田地方史懇話会拓本部会　毎月第2㊐、第4㊍の9時30分～正午市民会館などで。石碑などから拓本を採る。1回200円。箭内（やない）☎090-3499-2001

◆けやき混声合唱団　毎月第1・2・4㊏19時～21時北コミュニティセンターで。㊊3千500円。入千円。原☎㊃7125-6583

◆野田男声合唱団　毎月3回㊐の9時～正午北部公民館で。㊊3千500円。原☎090-9152-1615

◆女性合唱団「レ・プルニエ」　毎月1・3㊍福田公民館、第2・4㊍東部公民館で。10時～正午。女性のみ。㊊2千500円。益子☎090-6010-0170

◆タートルダンスサークル　毎週㊊19時～20時50分南コミュニティセンターで。経験者。㊊5千円。入4千円。伊藤☎090-4709-8809

◆ZUMBA（ズンバ）サークル・CHEERS（チアーズ）　毎週㊐15時30分～16時30分南部梅郷公民館で。1回800円。20歳以上。鈴木☎090-3348-1846

◆ガールスカウト千葉県第88団　毎週第2・4㊐10時～正午北部公民館、七光台会館で。5歳～小学3年生の女子。㊊千500円。入2千円。船山☎090-2477-0977

◆社交ダンス研究会サンライズ　毎月3回㊎15時～16時30分南部梅郷公民館で。初級～中級。㊊4千円。入2千円。大矢☎090-1437-9478

◆福田将棋同好会　毎月第2・4㊌の10時～16時老人福祉センターで。㊊200円。須藤☎㊃7138-1033

◎8月のごみ収集と資源回収　ごみ収集は8月11日㈭も通常通り収集。資源回収は8月11日㈭も通常通り収集。問ごみ収集は清掃管理課☎㊃7138-1001、資源回収は清掃計画課☎㊃7123-1752

◎8月の使用済み小型家電回収と臨時資源回収　月曜日から金曜日（㊗含む）の9時～11時30分、13時～16時に再資源化事業協同組合（西三ケ尾410-2）への持込回収。問清掃計画課☎㊃7123-1752

新型コロナワクチン特集号 34

令和４年７月７日時点の情報です

新型コロナワクチン４回目の接種

８月分の予約開始日・接種期間

8月分の予約開始日・接種期間は次のとおりで、3月31日までに3回目の接種を完了した方が対象となります。

●予約開始日は7月22日㊎8時30分から

●接種期間は8月1日㊊～31日㊌

予約が可能になる日は、接種可能日の10日前からとなるため、予約開始日の7月22日㊎は、3回目接種日が3月1日以前の方が対象です。

3回目の接種日が3月2日以降の方の予約は、7月23日㊏から順次開始します。ご自身の予約開始日は、接種券（クーポン券）に同封する「予約開始日・接種開始日 早見表」で確認してください。

予約方法

●インターネットでの予約

パソコンでURLにアクセスするか、スマホで2次元コードからアクセス

予約サイトURL：https://noda.hbf-rsv.jp/

予約サイト

●コールセンターへ電話で予約

野田市新型コロナワクチンコールセンター☎0120-701-104（フリーダイヤル）

新型コロナワクチン1～3回目の接種

【1・2回目接種の方】市の集団接種会場（文化会館・関宿総合公園体育館）で毎週水曜日に接種を実施しています。インターネットかコールセンターで予約してください。

【3回目接種の方】2回目接種日の5か月後の同日（同日がない場合はその翌日）から接種できます。インターネットかコールセンターで予約してください。

野田市の3回目ワクチン接種状況（7/7時点）

接種対象市民の接種率

79.2%

年齢別接種率

65歳以上	94.4%
12～64歳	70.3%

接種率は2回目接種完了者に対する数値で、全人口に対する3回目接種率は、野田市は68.4%、国全体では62.1%、千葉県全体で63.3%です

※国からの情報に変更があった場合、スケジュールや内容に変更が生じる場合があります