

● 主な内容 ●

- 新野田市駅オープンフェスタ……………1面
- 健康スポーツ文化都市宣言記念事業……………2面
- 虐待のない社会を目指して条例を制定……………3面
- 15万人のひろば……………6～7面
- おしらせ……………8～9面
- 2月の相談日・休日当番医……………12面

■発行：千葉県野田市（〒278-8550 野田市鶴奉7番地の1・☎④7125-1111 代表）
 ホームページ = <https://www.city.noda.chiba.jp> 携帯電話用のホームページ = <http://mobile.city.noda.chiba.jp>

野田市健康スポーツ文化都市宣言・千葉県誕生150周年記念

新野田市駅オープンフェスタ

2月11日日開催

市報とホームページを連携する「HP検索」

「HP検索」の番号を市ホームページ右上にある「サイト内検索」のボックスに入力し検索すると、関連記事がすぐに表示されます。

野田市駅
Nodashi Station

令和5年11月1日に供用を開始した野田市駅前広場と令和6年3月上旬に使用開始する野田市駅の新駅舎のオープンを記念して、2月11日日に野田市駅前広場を会場に、「新野田市駅オープンフェスタ」を開催します(荒天中止)。

記念式典(10時～10時30分)を皮切りに16時まで、特設ステージでの歌やダンス、キッチンカーなどによるオープンカフェ、展示ブース(健康スポーツ文化都市宣言紹介、写真で振り返る野田市駅の歴史など)、もの知りしょうゆ館見学ツアー(当日受付)、マスコットキャラクター大集合、子ども向け体験コーナーなど、家族で楽しめるイベントを、野田商工会議所青年部の運営協力のもと実施します。

また、野田市出身のシンガーソングライターのナオト・インティライミさん提供の野田市応援ソング「The Day」の発車案内メロディーを初披露します。合わせて、ナオトさん本人からのビデオメッセージも紹介します。

【問合せ】都市整備課 ☎④7123-1647、PR推進室 ☎④7199-2090

【HP検索】1040389

レンガ調のレトロな駅舎を眺めながら、新しい駅前広場などを巡る、「人力車体験」もありますよ。



電話で 防災行政無線の放送内容の確認

☎0120-282-283 (通話料無料) で放送内容を確認できます

パソコン スマホ等で まめメール

災害時の緊急情報や市の情報を電子メールで配信。登録が必要
ガラケー用

× エックス(旧ツイッター) フェイスブック

災害時の緊急情報はエックス(旧ツイッター) イベント情報はフェイスブック

市報などを電子書籍で

自動翻訳し10言語で配信 自動音声読み上げにも対応

健康スポーツ文化都市宣言 記念事業

野田市は、夢のある住みよいまち、元気で明るい家庭を築けるまちを目指し、令和5年4月に健康スポーツ文化都市を宣言しました。市では、宣言名を冠したイベントを順次、紹介していきます。

◆高橋のぼる作品ミニ展示(原画展) 2月11日回〜3月20日回 9時〜19時(回数は17時まで) 興風図書館2階展示コーナーで。野田市出身の漫画家・高橋のぼる氏の代表作「土竜の唄」を中心に原稿や下書き、ネーム(絵コンテ)などの展示ほか、漫画が完成するまでの工程も紹介。入場無料。岡岡館 ☎047123・7611

◆リベットボタンのあそびワークショップ バレンタインショートケーキがざりつくり 2月12日回10時30分〜11時30分、13時30分〜14時30分野田カスホール(文化会館)ロビーで。手のひらサイズの飾りを作る。リズムゲームなども。3歳〜

12歳(未就学児は保護者同伴)。500円。事前申込みが必要。岡岡ホール ☎047124・1555

◆童謡の会40周年記念コンサート 2月24日回13時30分〜15時30分 榊のホール・小ホールで。第一部は童謡の歌と語り。第二部はお眼鏡奏団演奏や「翼をください」、「時代」などを共に歌う。参加費はお気持ちで。当日会場へ。岡清水 ☎047122・3951

◆第37回東京直結鉄道建設・誘致促進大会千葉ブロッック大会 2月25日回10時〜14時30分 総合公園陸上競技場で。式典:10時〜10時45分。野田市スポーツ少年団・スポーツクラブ交流フェスティバル:11時15分〜13時15分。駅伝大会やリレー大会。大抽選会も実施(受付は9時30分〜10時30分。抽選は13時30分〜14時30分)。入場無料。当日会場へ。岡野田商工会議所青年部事務局 ☎047122・3585
[HP検索]1037383

転出届はマイナポータルから

マイナンバーカードを所有している方は、マイナポータルからオンラインでいつでも転出の手続きが可能です。

引越しワンストップサービスを利用する方は、転出の際は、市役所や関宿支所、各出張所などへの来庁が原則不要となります。

電子証明書が有効なマイナンバーカードをお持ちの方で、日本国内で引越しをする方が利用できます。単身での引越し



「野田市くらしの便利帳」を協働発行

市では、行政情報や施設案内などの情報をまとめた「野田市くらしの便利帳」を株式会社サイネックスと協働で発行します。くらしの便利帳は、市の窓口



電子書籍でも閲覧可能に

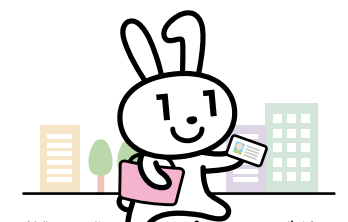

引越しの際はマイナポータルのご利用を

や同一世帯員の引越などでも利用できます。マイナポータルで転出の手続きをした後は、別途、転入先市区町村の窓口で転入届などの手続きが必要です。

【問合せ】市民課 ☎047123・1081

【HP検索】10366830

業務や手続き、子育て、福祉、健康、防災などの行政情報、施設案内などをまとめた冊子で隔年で発行しています。

掲載広告を募集するため、株式会社サイネックスが地域事業者(企業や商店など)を訪問しますので、ご協力をお願いします。

【配布予定】令和6年7月ごろ

【問合せ】広告募集は株式会社サイネックス ☎0476(23)6140、その他のことはPR推進室 ☎047199・2090

【HP検索】1040335

虐待のない社会を目指して 虐待防止条例を制定

市では、令和6年1月1日に虐待防止条例を制定しました。児童や高齢者、障がい者への虐待全てに対応する条例の制定を目指しましたが、一つにまとめた条例を制定しようとする、市の求める条例の内容とかけ離れてしまうことがわかりました。このため、第1章を総則とし、章別に虐待ごとの具体的な内容として、第2章を児童虐待、第3章を高齢者虐待、第4章を障がい者虐待に分けて、詳細な実務ルールを規定することで、単

選挙の「6つの原則」



- 選挙で公正に人々の意思が政治に反映されるために、憲法や公職選挙法には、「6つの基本原則」が定められています。
- ①普通選挙(憲法15条第3項) : 一定の年齢に達すると、納税・性別などで制限しない
- ②平等選挙(憲法14条) : 全ての国民に1人1票
- ③秘密投票(憲法15条第4項) : 投票の秘密、選挙人の自由な意思
- ④選挙の公正(公選法第1条)
- ⑤国民代表(憲法43条) : 選挙で選ばれた人は全国民の代表
- ⑥直接選挙(憲法93条第2項) : 有権者が直接代表者を選挙

立会人制度の導入などで公正を確保

今年6月23日(日)に任期満了に伴う野田市長選挙があります。6つの原則を念頭に選挙に必ず参加してください。

問合せ 選挙係 ☎④7123・1580
HP検索 1000868

なる理念的な条例ではなく、実効性のある条例に取りまとめることができました。

◆緊急時には相談や通報を

身近で虐待が疑われる場合は、市や、児童の場合は児童相談所(児童相談所全国共通ダイヤ

ル「189」・24時間365日対応)、高齢者や障がい者は警察(緊急通報電話「110番」・24時間365日対応)に連絡してください。

問合せ 虐待防止条例全般・児童虐待は子ども家庭総合支援課 ☎④7186・6586、高齢

者虐待は高齢者なんでも相談室 ☎④7199・2866または高齢者支援課 ☎④7123・1092、障がい者虐待は障がい者支援課 ☎④7123・1691

HP検索 1040217

確定申告は

2月16日から3月15日まで

◆柏税務署の確定申告書作成会

柏税務署の作成会は、2月16日(金)〜3月15日(金)平日のみ、2月25日(日)は開設し、受付は8時30分〜16時、相談は9時からです。当日、整理券を配布(オンライン

インで事前発行可)します。申告書提出のみの場合は整理券不要です。同署駐車場は4月中旬まで使用できないため、公共交通機関を利用してください。

◆税理士の無料申告書作成会

対象は、令和5年分の申告(小規模納税者・年金受給者・給与の所得税、消費税など)です。申告内容が複雑な方は、直接柏税務署で相談してください。

市は市内に住民票があり、公的年金等の収入がある方と合わせて給与・雑・一時所得のある方や事業・不動産所得がある方で収支内訳書や決算書が完成している方です。1人で複数人は受付できません。

2月16日(金)〜3月15日(金)9時〜正午、13時〜16時で平日のみは市役所2階中会議室で備え付けのパソコンやご自身のスマートフォンで申告書を作成・印刷することが出来ます。

問合せ 市民税係 ☎④7199・4478、柏税務署 ☎④7146・2321

HP検索 1003458

■税理士会主催の無料申告書作成会日程

会場	開催日	定員	作成時間
南コミュニティ会館	2月7日(日)、8日(日)	160人	9時〜15時30分
中央公民館	2月9日(日)	160人	

■市主催の無料申告書作成会日程

会場	開催日	定員	作成時間
三川公民館	2月16日(金)	110人	9時〜11時30分
木間ヶ瀬公民館	2月21日(日)	各130人	11時30分〜13時30分
東部公民館	2月22日(日)		13時30分〜15時30分
川間公民館	2月28日(日)		※公的年金受給者等の対象
中央公民館	2月29日(日)		
関宿公民館	3月7日(日)	110人	
関宿中央公民館	3月8日(日)	130人	
福田公民館	3月13日(日)	120人	
生涯学習センター(樺のホール内)	3月15日(日)	110人	

- 受付は先着順で定員に達し次第、受付を終了します
- 受付は当日分のみ、翌日以降は予約できません
- 駐車場の混雑緩和のため、なるべくほかの交通手段を利用してください

建設重機などの提供や人材派遣 新和环境株式会社と 災害協定締結

市では、地震や風水害などの万一の災害に備えて、1月19日に産業廃棄物処理業などを展開する新和环境株式会社（東京都新宿区）と、「災害時等における応急対策活動の協力に関する協定」を締結しました。

本協定により、災害時には、建設重機などの提供とオペレーターの派遣をいち早く行っていただけることになり、早急な人命救助への対応や道路上の障害物の除去で市内道路の円滑な通行を確保することで、被災者支援を今以上に行うことができます。

【問合せ】防災安全課 ☎④ 7136-1779

【HP検索】1040397



市長と梁川哲代表取締役（右）

市営駐輪場の定期使用申込みは 2月2日から17日まで

市営自転車等駐車場（駐輪場）の令和6年度分事前受付を各駐輪場の管理員事務所で行います。現在使用中の方も継続する場合、合は改めて申し込んでください。

■駐輪場の月額定期使用料

●野田市駅市営（野田114番地の11 ☎④ 7121-5315）（6時30分～20時（旧年末年始除く））		
定期	自転車（一部屋根なし）	一般 1,040円 学生 520円
	原動機付自転車（屋根なし）	2,610円
一時使用	自転車（屋根なし）	1回 100円
		回数券（11枚） 1,000円
	原動機付自転車（屋根なし）	1回 150円
		回数券（11枚） 1,500円
●梅郷駅東口市営（山崎1873番地の7 ☎④ 7121-3196）（4時45分～翌日1時15分）		
定期	自転車	一般 地下1～2階 1,570円 3階（屋根なし） 1,040円
		学生 1階 1,570円 地下1・2階 1,040円 3階（屋根なし） 520円
	原動機付自転車（屋外）	2,610円
	一時使用	自転車
回数券（11枚） 1,500円		
原動機付自転車（屋外）		1回 150円
		回数券（11枚） 1,500円

【申込み】1人1台（重複申込みは無効）で、2月2日（日）各駐輪場の開所時間のみ受付、ちば電子申請サービスは17日（日）正午まで、使用希望の駐輪場の管理員事務所か市ホームページの「ちば電子申請サービス」から（定数を超えた場合は抽選）

【抽選日時・場所】3月2日（日）10時・市役所2階中会議室2

【結果】3月11日（日）正午から、各駐輪場で掲示や市ホームページ内に掲載。掲載内容は、当選者の受付番号か整理番号（電子申請の場合）。結果は電子メールで通知しませんので、各駐輪場か市ホームページでご確認を

【本申請手続き】3月11日（日）正午～21日（金）に各駐輪場で

【問合せ】市民生活課 ☎④ 7199-4898

【HP検索】1005078

パブリック・コメントで意見を

市では、広く意見を募集するパブリック・コメント手続きを行っています。

【閲覧場所】各担当課窓口、市役所1階のホールの行政資料コーナー、各公民館、各図書館、生涯学習センター（樺のホール）、市ホームページ

書式を直接持参（田口を除く）するか、閲覧場所の意見投函箱に投函、市ホームページ「ちば電子申請サービス」から提出するほか、FAX、郵送（最終日の消印有効）のいずれかで、案件名・意見・住所・氏名を明記し、各担当課へ送付

案件名	募集期間	担当課
野田市鈴木貴太郎記念館再建基本構想（素案）	1月19日（金）～2月19日（日）	鈴木貴太郎記念館建設準備担当
野田市空家等対策計画（素案）	2月2日（金）～3月4日（日）	市民生活課
第3期野田市国民健康保険テータ入ル入計画（第4期野田市国民健康保険特定健康診査等実施計画）（素案）		市民生活課

産前産後期間の国保料を減額

出産予定の国民健康保険被保険者の所得割と均等割保険料が1月から減額されます。

妊娠85日以上の上の出産・流産・早産（含む）が対象で、出産月の前月から4か月間（多胎は3か月）

みずほ銀行での納付書取扱は3月で終了

みずほ銀行の窓口での市税や手数料などの納付書の取り扱いを3月31日（日）で終了します。4月1日（日）以降は、口座振替か、市役所や関宿支所、南・北・中央・愛

右駅前出張所、納付書取扱金融機関を利用してください。

【問合せ】会計管理者 ☎④ 7123-1213

【HP検索】1039800-1

物価高騰対策で

国や県が給付金を支給

各給付金の詳細は市ホームページなどで確認してください。給付は令和5年度で一回限りです。

①子育て世帯生活支援特別給付金(ひとり親世帯分・ひとり親世帯以外分)・・・申請は2月29日

困(令和6年2月29日困までに生まれた児童の認定請求は3月15日(金)まで。児童1人につき5万円。

令和6年能登半島地震被災地支援 義援金受付や市営住宅の提供、市職員を派遣

◆市の窓口や郵便振替で義援金を受付中

受付窓口=市役所生活支援課、関宿支所、各出張所
受付時間=平日8時30分～17時15分(愛宕駅前出張所のみ平日9時～20時、**日**9時～17時30分)
郵便振替=口座番号「00150-7-325411」・口座名義「日赤令和6年能登半島地震災害義援金」(受領証発行希望の場合は通信欄に「受領証希望」と記載)
【問合せ】生活支援課 ☎07199-2573 【HP検索】1040238

◆市営住宅を提供できる体制に

住宅被害が半壊以上で、居住継続が困難となった世帯に、市営住宅2戸(一般住戸、車椅子使用者専用住戸の各1戸)を提供しています。使用期間は6か月以内(最長1年まで更新可)で家賃や敷金、駐車場使用料を免除しています。
【問合せ】営繕課 ☎07123-1194 【HP検索】1040303

◆被災地への市職員派遣と支援体制

千葉県からの要請を受け、市職員を石川県珠洲市に派遣し、被災地で家被害認定業務等、被災自治体事務の支援を行っています。今後も千葉県や関係団体と連携して、給水車による給水活動や避難所での健康支援・衛生管理業務などの追加派遣できる体制を整えています。
【問合せ】人事課 ☎07199-4919

②住民税非課税世帯への重点支援給付金・・・申請は3月29日(金)(必着)まで。非課税世帯に1世帯につき7万円。

③子どもの成長応援臨時給付金

マイ・タイムラインを作ろう⑧(避難情報)

洪水や浸水などの万一の災害に備えて、マイ・タイムライン

作成してください。作成する上では、いつ避難を開始するかを決めることが重要です。開始判断の1つに、市が発令する3段階の避難情報があります。自宅が浸水想定区域内で避難先への移動に時間を要する方は、高齢者等避難警戒レベル3・赤や避難指示(レベル4)紫で、全ての人が避難を開始します。緊急安全確保(レベル5)黒では、すでに災害が発生していると考え、避難指示(レベル4)紫までの間に浸水しない安全な場所に避難が完了できるように、早めの避難を心がけてください。
【問合せ】防災安全課 ☎07136-1779
【HP検索】10399238

東京理科大学で包括連携協定講座

野田市と東京理科大学、流山市との包括連携協定に基づき、桂田浩二氏(同大学創域理工学部教授)による市民講座「生成系AIの仕組み〜最新AIにできることできないこと」が、同大学野田キャンパスで開催されます。
【日時】3月16日(日)14時～16時
【場所】同大学7号館6階講堂
【定員】180人(配信は250人)
【申込み】3月13日(日)までに大学ホームページから
【問合せ】同大学野田統括課地域連携室 ☎07122-9137(平日8時30分～17時)、企画調整課 ☎07123-1065
【HP検索】1032354

市史講演会「軍人としての鈴木貫太郎」

市では、健康スポーツ文化都市宣言記念事業として、市史講演会「永遠の平和への道・軍人としての鈴木貫太郎」を開催します。
野田市史編さん委員会専門委員の栗田尚弥氏(國學院大學講師)が、終戦時の内閣総理大臣の貫太郎に海軍軍人としての経験や思想が、どのような影響を
及ぼしたかを語ります。
【日時】2月24日(日)13時30分～15時30分
【場所】市役所8階大会議室
【定員】先着150人(無料)
【申込み】当日13時から会場受付
【問合せ】市史編さん担当 ☎07125-7802
【HP検索】1040339

偽の警告画面でだますサポート詐欺

サポート詐欺は、パソコン画面に「ウイルスに感染した」などの偽の警告画面を表示させ、記載された番号に電話をかけた利用者に不要なセキュリティソフトの購入やサポートを契約させる手口です。
偽警告画面は、詐欺なので契約はせず、お金も支払わないでください。1人で判断しないで、まずは家族に相談しましょう。
【問合せ】防犯係 ☎07199-4908
【HP検索】1007653

人の
らば

New Books

南図書館の推せん図書

興風図書館 ☎ 7123-7611 南図書館 ☎ 7125-7981
北図書館 ☎ 7129-8811 せきやど図書館 ☎ 7198-4946



【今こそ学ぼう地理の基本 防災編】
長谷川直子・編
鈴木康弘・編
山川出版社

災害の起こり方は地理に大きく左右されます。それぞれの地域の自然環境を理解し、どの場所でのような災害リスクがあるかを予測し、対策を考えてみましょう。



【日本のことばずかん はな】
神永暁・監修
講談社

「花」に関するたくさん言葉に出合えます。美しい花やかわいらしい花がたくさん紹介されています。日本人が大切にしていた豊かな四季を、この本と一緒に探しに行きましょう。

シリーズ累計発行部数が1千万部を突破した「土竜の唄」や中国史劇「劉邦」など、人気作を次々と発表する漫画家・高橋のぼるさんの原画展

活躍紹介

映画化された作品も大ヒット 野田市出身の漫画家の原画を初展示

高橋 のぼるさん



シリーズ累計発行部数が1千万部を突破した「土竜の唄」や中国史劇「劉邦」など、人気作を次々と発表する漫画家・高橋のぼるさんの原画展

「高校を中退し将来に迷っていた頃、笑顔で明るく人に接し始めたら、また会いたいと言われるようになり人生が拓けてきました。魅力的な人になること、好きなことを続けることが幸せに通じると思っています」とはじける笑顔で教えてくださいました。

「高橋のぼるさん」が興風図書館で2月11日から始まります(2面参照)。手に職を付けようと梅郷のすし店などで働き始めましたが、ごも長続きしませんでした。そこで、好きなことを仕事にしたら35年も続けられましたと語ります。中央小3年の時に描いたワジャワの絵で県展金賞を受賞したことが「絵に自信を持てたきっかけ」と話す高橋さんは、23歳で投稿を始めるわずか1年後にはプロデビュー。その後は、模図かずお先生に弟子入りして画力やストーリー構成に磨きをかけていきました。読み終わった後に「勇気、元気を感ずってもらえるよう描いているそうです。」

トピックス

弓矢での射るオビシヤ 今年の豊凶を占う

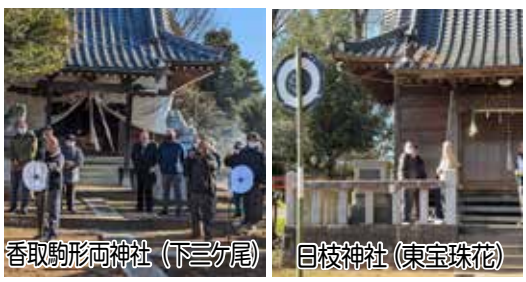

香取駒形両神社 (下三ヶ尾) 日枝神社 (東宝珠花)



香取神社 (木野崎)

新春行事のオビシヤが、1月7日に木野崎の香取神社、8日に東宝珠花の日枝神社と下三ヶ尾の香取駒形両神社で行われた。オビシヤは、千葉県の利根川下流域を中心に、埼玉県や茨城県、関東の農村で行われる行事で市内でも残っている。参加者は、「コロナ禍は開催ができなかったので、多くの人に知ってほしい」と話した。

市内の魅力再発見 野田の観光写真展



観光協会ホームページでは入賞8作品を紹介

市民が撮影した野田の魅力を紹介しようと、市観光協会は野田の観光写真展を1月10日から16日までいちいのホール、17日から23日まで市役所ふれあいギャラリーで開催した。今回は、野田の春・夏・秋・冬をテーマに24人が70点を応募。大輪の花咲くひまわりの里や、雪が降る江戸川の鉄橋を走り抜ける電車の写真などが会場を彩った。

わが家の自慢料理

ダイコンのたまり漬け



倉橋妙子さん(春日町)

①ダイコンの皮をむき、いちょう切りにしてボウルに入れ、塩を絡めた後に重石をする②一日たったら、塩水をすべて捨てる③鍋にしょうゆ、ざらめ糖、酢、みりん、赤とうがらしを入れ、煮立たせる④⑤を熱いうちに②の塩水を捨てたダイコンにかけて、再び重石をする⑤一日たったらダイコンと漬け汁を別々に分け、煮立たせた漬け汁をダイコンの上につけ、冷ましたら、出来上がり
 ※山形県米沢市在住の親族から教えてもらいました。完成後、冷蔵庫などで1か月くらい寝かせると、色が濃くなり、よりおいしくなります。ご飯やお茶と一緒にどうぞ。
 《材料》(5キログラム分)：ダイコン5キログラム、塩50グラム、しょうゆ4合、ざらめ糖600グラム、酢1合、みりん1合、赤とうがらし少々

野田・ふるさとめぐり

鈴木貫太郎翁を知る (28)

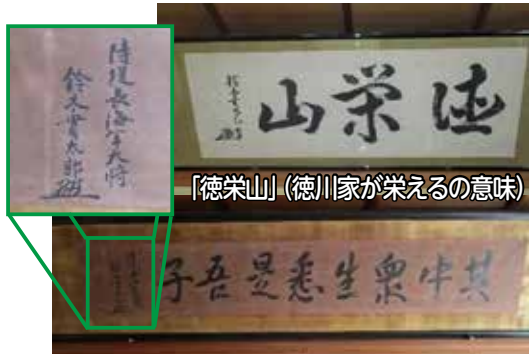

久世家ゆかりのお寺に 貫太郎翁の2つの書

侍従長時代に書かれた書(法華經の經文の一部)

徳栄山本妙寺(豊島区巢鴨)は、元亀2(1571)年に久世広宣(ひろのぶ)によって現在の静岡県に開基された寺院です。天正18(1590)年に、徳川家康の関東への移封と共に江戸に移りました。
 寛永13(1636)年には火事で全焼しますが、久世広宣(ひろのぶ)の尽力で本郷丸山(文京区本郷)で復興しました。
 明治41(1908)年

に、現在の豊島区巢鴨に移転しています。本妙寺には、関宿藩主久世家歴代の墓所があり、近隣に住んでいた鈴木貫太郎翁は、かつての主君の墓参りしていたはずで、そんなご縁でこれらの書を揮毫したのではないかと推測できます。
 同寺院には他に遠山金四郎や千葉周作の墓地もあるので、ぜひ訪れてはいかがでしょうか。

15万



ひる

みんなで支えるバリアフリー (71)

子どもの成長をつづる ライフサポートファイル

市では支援を必要とするお子さんや発達に気になるお子さんを対象にしたライフサポートファイルを作成しています。
 これは、お子さんの成長や生活の様子、関わり方などを保護者の方が記録したり、関係機関からの書類を挟み込むなどして、お子さんに関する情報を一つのファイルにまとめたものです。
 お子さんのことを相談に行く時や入園、入学などでお子さんを取り巻く環境に変化があった時にファイルを提示することで、これまでの経過や知っておいて



お子さんの情報伝達ツールに

ほしい情報などを支援者に伝え、より良い支援につなげることを目的としています。
 様式は、市のホームページからダウンロードすることができます。
 【HP検索】 10399802



講演後は後輩らとサッカーなどで交流

デフサッカーを通じて 障がい者に理解を

障がいへの理解を深めてもらうと1月17日、聴覚障がい者の大会デフサッカーワールドカップで準優勝した日本代表の瀧澤諒斗選手が、母校の二川小学校と二川中学校で講演を行った。
 児童や生徒らは、手話に始めは戸惑っていたが、「障がいは他人事ではない。困っている人を助けられる人になって」というメッセージを真剣に聴いていた。

おしらせ

◎費用の記載がない場合は原則無料。自主的な活動(催し物・会員募集)の掲載を希望する方は発行日の1か月前までにPR推進室へ。催しの変更や中止の場合がありますので各主催者に確認を

講座・教室

◆**関宿パークMOPS(関宿総合公園)体育館で教室など** ①火曜卓球教室…2月6日～3月5日(13日除く)の14時～16時。全4回。18歳以上。千570円。②柏ゴールデンホークススタアダンススクール…2月6日～27日(2月13日は除く)の16時～16時50分。全3回。未就学児～小学生1年生。7千700円。いずれも館内シューズ(①はラケットも持参。申込みは事前に電話か直接同館☎047198・8500へ

話かFAXで介護実習センター ☎・☎047165・2886へ

◆**ニューススポーツ体験会** 2月29日(19時～21時)、3月2日(14時～16時)インフォマージュアリーナ(総合公園体育館)多目的ルームで。ラダーゲッターやポッチャなど。各回先着20人。申込みは2月5日(19日)に電話か直接スポーツ推進課☎047123・1367へ

◆**認知症サポーター養成講座** 3月1日(10時～11時30分)二川公民館で。先着20人。申込みは2月5日(16日)に電話か直接関宿高齢者なんでも相談室☎047196・5588へ

◆**生涯学習センター(樺のホール)で各種講座など** ①中級パソコン講座「パワーポイントの活用」…3月5日～15日の10時～正午。全4回。ワードの基本操作と文字入力ができる

方。市内在住・在勤・在学の20歳以上。20人(抽選)。500円。②男の料理(そば打ち体験)…3月9日～30日(23日除く)の9時～13時。全3回。市内在住・在勤・在学の男性。12人(抽選)。4千円。③のだこども塾「色で生きる力をも身につける」…3月9日(14時～15時30分。親子で色カルタ作り。10組(抽選)。市内小学生と保護者。申込みは①は2月27日(15日)まで、②③は2月15日(15日)まで。電話か直接(①はがき講座名・氏名・住所・電話番号を明記)も可☎278・0035中野台168・1同センター☎047123・7818へ

◆**県立関宿城博物館で講座など** ①博物館セミナー「戦国時代における湖沼の機能」…3月10日(13時30分～15時30分。先着40人。100円。②体験教室「関宿城下を歩こう(城下町コース)」…3月20日(10時～正午。同館学芸員の解説で史跡を巡る。先着30人。50円。申込みは①は2月10日(10日)、②は2月20日(10日)のいずれも9時から同館☎047196・1400へ

イベント

◆**2月の幼稚園の園庭開放** 園

幼稚園名	開放日時・電話番号
関宿中部	5日(11時～11時) ☎047196・23324
野田	6日(9時30分～11時) ☎047122・2450

◆**2月の保育所の園庭開放** 保育所の子どもたちと遊び、親子で保育体験。育児相談も。10時～11時。当日会場受付。園各保育所

保育所名	開放日	電話番号
尾崎	6日(10時)	☎047129・2009
乳児	13日(10時)	☎047124・2224
南部	7日(10時)	☎047124・2221
福田	14日(10時)	☎047138・0577
中根	15日(10時)	☎047122・5741
清水	13日(10時)	☎047122・5050
花輪	20日(10時)	☎047122・1770
北部	21日(10時)	☎047125・4697

◆**のだこどもまごころげんきっこキラキラがやぐみんなの笑顔** 2月7日(10時～20時)8時30分～17時(初日は13時から、最終日は正午まで)市役所1階ふれあいギャラリーで。生物多様性をテーマにしたジオラマな

ど。各施設でも写真や絵などの作品を展示。園子ども保育課☎047199・4477

◆**関宿地域包括支援センターのイベント** ①オレンジカフェ関宿認知症カフェ…2月16日(10時～正午)いちいのホール内つくしんぼで。②えんがわ(関宿カラオケ)…2月21日(10時～正午)関宿ナーシングビル(2階)桐ケ作)で。いずれも先着10人で200円(飲み物代)。申込みは2月5日(14日)に同センター☎047196・5588へ

◆**北コミュニティ会館で各種イベントなど** ①YA図書館サポーター「北図書館PRフリーペーパーを作ろう!」…2月18日(10時～正午。図書館の新聞作り。小学5年生～高校生。先着10人。②キッズ・マネー・スクールおみせやさんごっこ…2月25日(10時～正午。4歳～10歳の子と保護者。先着5組。色鉛筆持参。申込みはいずれも2月12日(10日)に電話か直接北図書館☎047129・8811へ

◆**郷土博物館・市民会館で展示会など** ①お雛様を公開…2月23日(10時～25日(10時)、3月2日(10時)9時～17時(3月2日のみ正午～17時)市民会館で。段

「こまめカフェ」を開催

野田の市民活動を市民の皆さんに知ってもらうため、こまめカフェを開催します。今回は、野田レクリエーション協会やのだ要約筆記サークルほたる、スクラップブックングの会、点訳絵本の会野田、野田文化研究会（人形劇）の5団体が登場します。

【日時・会場・定員】 3月3日 日 10時開始・総合福祉会館3階第3会議室・先着20人
【申込み】 2月26日 日 までに氏名、電話番号を明記し、電話かFAXで市民活動支援センター（☎0471971543・FAX0471971643）へ
【HP検索】 1036731

市税などの納期（2月）

納期限は2月29日 日 困です。
◆①固定資産税・都市計画税（4期）②国民健康保険料（9期）③後期高齢者医療保険料（8期）④介護保険料（9期）
納付書を確認し納付してください。
【問合せ】 ①は収税課、②③は国保年金課、④は高齢者支援課

発熱などの症状のあるときは

①地域の身近な医療機関に電話相談
治まった症状を含めおおむね3日間の症状を伝えてください
②どこに電話したらよいかわからないときは
・千葉県新型コロナウイルス感染症相談センター ☎0570-200-139（24時間 365日）
・野田市発熱相談専用ダイヤル ☎047123-1646（平日8時30分～17時15分）

募集・その他

☎047123・7818
◆特別報酬等審議会の公募委員 2人。人事課や閑宿支所、各出張所などで配布の募集案内を確認し2月16日 日 消印有効までに人事課へ持参かちば電子申請サービス、郵送で〒278・8550野田市役所人事課☎047123・1072へ
◆統計調査員 各種統計調査で世帯や事業所を訪問し調査票の配布・回収などを行う。20歳以上の市民（税務・警察・選挙に直接関わりのない方）。調査ごとに非常勤の公務員として任命され、国の基準に基づく報酬あり。研修あり。圃行政管理課☎047123・1073
◆千葉県生涯学習センター6年度入学生 55歳以上の県民。申込みは高齢者支援課などで配布の願書（県ホームページからも入手可）を確認を。圃千葉県生涯学習センター☎043（26）4705
◆興風会長寿大学の受講生 期間は4月から2年間（年間13日程度）興風会館などで。令和6年3月末時点で60歳以上の市民。40人（抽選）。年間2千円

（昼食代別途必要）。申込みは2月29日 日 消印有効）までにはがきに住所・郵便番号・氏名（ふりがな）・年齢（生年月日）・電話番号・性別を明記し、〒278・0037野田250興風会長寿大学事務局☎047122・2191へ

◆献血のご協力を 2月24日 日 イオンタウン野田七光台で。10時～16時（11時45分～13時除く）。圃生活支援課☎047199・2573

◆大麻の誤った情報に注意 大麻は有害な違法薬物。誤った情報拡散で若者の乱用が深刻な問題なので危険性の正しい理解を。圃野田保健所☎047124・8155

会議などの傍聴

◆都市計画審議会 2月21日 日 10時～11時 市役所8階大会議室で。先着10人。9時30分から受付。圃都市計画課☎047123・1193

◆水道事業運営審議会 2月21日 日 13時30分～15時 水道部お客様センター2階会議室で。先着5人。13時から受付。圃水道部業務課☎047124・5145

◆保健医療問題審議会 2月21日 日

日 13時30分～15時 市役所8階大会議室で。先着10人。13時から受付。圃保健センター☎047125・1189

◆防災会議 2月22日 日 10時～11時 市役所8階大会議室で。先着10人。9時30分から受付。圃防災安全課☎047136・1779

◆公共下水道運営審議会 2月22日 日 14時～16時 中央公民館1階講堂で。先着10人。13時30分から受付。圃下水道課☎047199・4353

文化財・史跡など

◆「絹本着色釈迦涅槃図」の公開 2月11日 日 9時～16時 普門寺で。県指定有形文化財で天文年間（約480年前）に制作されたと考えられる涅槃図。圃生涯学習課☎047199・8595、普門寺☎047138・0230

◆船形香取神社社壇御膳献（ごぜんけんけん）の献呈式 2月11日 日 10時～正午。江戸時代・天明年間（約230年前）から続くオビシヤで、魚や野菜など29品目を神前に供え、五穀豊穡と無病息災を願う伝統行事。市指定無形民俗文化財。圃生涯学習課☎047199・8595

伝言板

◎費用の記載がない場合は原則無料。自主的な活動(催し物・会員募集)の掲載を希望する方は発行日の1か月前までにPR推進室へ。催しの変更や中止の場合がありますので各主催者に確認を

講座・教室

- ◆空手教室無料体験 2月17日、24日の10時〜正午生涯学習センター(樺のホール内)で。全2回。5歳以上。先着5人。申込みは2月5日(月)〜10日(土)に岡田☎090・3097・2127へ
- ◆野田地方史懇話会野田の歴史を聞く会 2月17日(土)13時30分〜15時30分興風会館で。芝田米太郎氏(東宝珠花共有地管理組合理事長)による宝珠花の話。先着30人。300円(資料代)。申込みは2月6日(日)〜13日(土)に中山☎080・5518・6419へ
- ◆津軽三味線無料体験教室 2月18日、25日の13時〜15時生涯学習センター(樺のホール内)で。全2回。小学3年生以上。先着3人。申込みは2月5日(月)〜10日(土)に高橋☎07125・5629へ
- ◆運河塾「理窓公園の動植物の多様性」 2月24日(土)13時〜16時

時東京理科大学野田キャンパスセミナーハウス第一ゼミ室で。先着60人。300円。当日会場へ。岡野☎090・2420・8420

イベント

- ◆ゆう&みいでイベントなど
 - ①おはなし玉手箱…2月7日(日)絵本の読み聞かせやエプロンシアターなど。
 - ②親子ふれあい遊び…2月20日(日)。
 - ③育児相談日…2月27日(日)。2組。いずれも10時〜11時で0〜3歳の子と保護者。申込みは事前に☎ゆう&みいで☎07124・1367(9時〜11時)へ
- ◆源氏絵〜浮世絵に見る源氏物語展 2月7日(日)〜3月24日(日)10時〜17時(入館は16時まで)茂木本家美術館で。江戸時代の源氏絵。700円(中学生以下無料)。要予約。申込みは事前に同館☎07120・1489へ
- ◆腹話術で楽しむ 2月8日(日)10時30分〜11時30分シルバーサロンはつらつ・ゆうみいで。当日会場へ。☎07197・2133
- ◆おもちゃ病院野田 2月10日(土)10時〜正午総合福祉会館で。壊れたおもちゃの修理。部品代は実費負担。当日会場へ。岡本☎07129・7495
- ◆童謡の会・歌声の会 2月11日(日)13時30分〜15時30分市役所エントランスホールで。愛唱名歌集持参。500円。当日会場へ。岡清水☎07122・3951
- ◆東葛教育芸術祭 2月14日(日)

野田の魅力を発見!! シリーズ②① 野田駅ではなく、なぜ野田市駅?

野田駅は、明治29(1896)年に房総鉄道(現在のJR東日本外房線)に設置しました。次の野田駅は、明治31年に西成鉄道(現在のJR西日本大阪環状線)に設置し、3番目の野田駅は、明治34年



に入間馬車鉄道(現在は廃線)で、次は、明治38年4月に阪神電鉄阪神本線で、同年7月に磐城炭礦軌道(現在は廃線)で設置しています。そして、野田市に鉄道が開通したのは明治44年5月9日です。現在の野田市駅の駅名原案は野田駅でした。しかし、鉄道院へ出願後、国有鉄道に同名の駅があったため名称変更させられたので、野田町駅として開業することになりました。大正3(1914)年には、JR外房線の野田駅(千葉市内)は誉田駅と改称され、野田町駅は、昭和25(1950)年の市制施行に伴い駅名も野田市駅になり、現在に至ります。

全国に約1万箇所ある駅のうち、「野田」という言葉がつく駅は、野田生駅(JR北海道函館本線)や陸中野田駅(三陸鉄道リアス線)、野田新町駅(JR東海東海道本線)、北野田駅(南海電鉄高野線)、野田郷駅(肥薩おれんじ鉄道)など約15駅もありますが、野田市以外に「野田市駅」の名称はありません。全国で唯一無二の駅名です。

【問合せ】PR推進室☎07199-2090【参考文献】相浦秀也「千葉県営軽便鉄道野田線開通までについて」『かつしか台地』第16号1998年、『停車場変遷大事典国鉄・JR編I・II』JT/B1998年、『全国駅名あいうえお順一覧2019』JT/Bパブリッシング2019年、『野田市史資料編近現代1』野田市2012年、川口素生『関西「駅名」の謎』洋泉社2017年

- ロンはつらつ・ゆうみいで。当日会場へ。☎07197・2133
- ◆下総野田谷津自然の会主催野田の自然と竹林再生写真展 2月17日(土)〜3月2日(日)川間公民館、3月5日(日)〜17日(日)北部公民館で。いずれも9時〜17時。谷津と竹林の写真10点以上。☎090・9906・1986
- ◆野田市商店街連合会で大抽選 2月18日(日)10時〜15時樺のホール1階エントランスホールで。連合会売出開催ポスターが貼られている店で2月3日(日)〜18日(日)に買い物をする300円につき1枚進呈される抽選補助券10枚で1回抽選。岡野☎07122・3858、商工労政課☎07123・1085
- ◆ちよつと硬派なおしゃべりカフェ 2月19日(日)13時30分〜15時30分北コミュニティ会館で。政治や社会現象などを語り合う。先着12人。当日会場受付。☎07197・2133

◎市報のだにお子さんの写真を「わが家の天使」のコーナーで紹介。事前にPR推進室 ☎07199・2090へ



【問題】 マス目の中に言葉を埋め、二重ワクの中の文字をAからFの順に並べて答えを作ってください。ヒントは各ワク面に答えがあります。(出題PR推進室・参考：川原 弘幸氏など)

ワクのサカキ ①12×12メートルの正方形の中で演技する体操競技。②二十四節気(5月6日)。③地域の人口が減ること。④中国戦国時代の儒学思想家。名言に「五十歩百歩がある」。⑤2月から野田市駅の発車一は野田市応援ソング「The Day」。⑥人類初の月面着陸、スペースシャトル打ち上げを実現させた機関。⑦誇ること。一心。**【ワクのサカキ】** ①新橋から豊洲を無人運転システムを導入している電

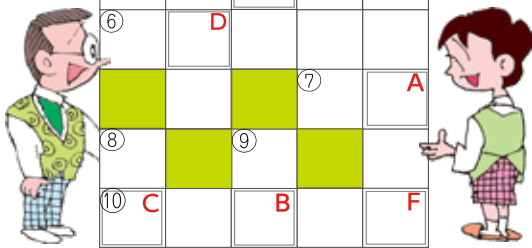
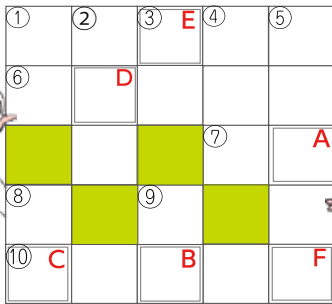

車の愛称。⑥飛行機が離着陸を行う。市内では関宿、江戸川沿いにあり飛行機好きの方が楽しめるスポットに。⑦しめ縄についている白いギザギザの紙。⑩フルマラソンを3時間以内で完走すること。**応募方法** 2月14日(金)必着。はがき(答え、郵便番号、住所、氏名、年齢、電話番号)市報に対する一言や感想を明記して〒278・8550野田市役所PR推進室のたこクイズ係まで。正解者の中から抽選で5名様(図書カードを進呈いたします)※市ホームページの「市報のだ」のページからも応募できます。正解と当選者は3月1日(日)で発表します。なお、当選者の方は氏名を紙面に掲載いたします。

前回の答え

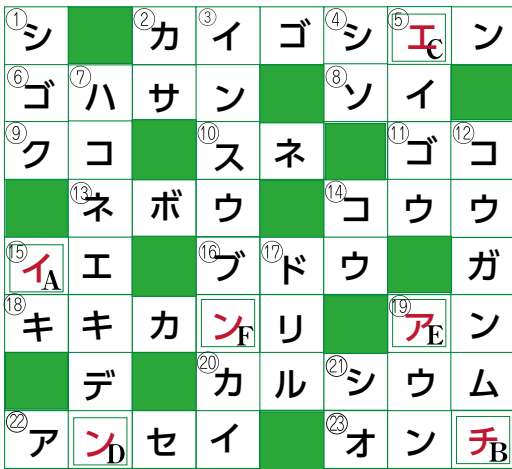

◎前回の正解と当選者：1月1日号の正解は「イチエアン」でした。136人の正解者の中から抽選の結果、当選者は、安部清明様、岡田典子様、大橋一之様、北島恵様、久保先一郎様、小島幸子様、坂巻晴香様、須藤澄子様、中村政枝様、濱田秀明様(五十音順)です。



コウノトリと共に暮らすまちづくり 68

生物多様性コーディネーターを任命

市で取り組む生物多様性をわかりやすくPRしようと、1月から専任職員の生物多様性コーディネーターを配置しました。今後は、生物多様性のシンボルであるコウノトリを活用し、さまざまな媒体で生物多様性に関する情報を発信していきます。

また、市内で活動する自然保護団体が会員の高齢化と新規加入会員の減少という課題を抱えていることから、今後は、コーディネーターが団体と連携し、ボランティア活動が長く続くための新たな人材育成にも取り組んでいきます。

【問合せ】 みどりと水のまちづくり課 ☎047199 - 8147
【HP検索】 1006581



コーディネーター2名(写真左)が2・3番目が定例会に参加

募集・相談

◆障害年金専門士による無

料相談会 2月9日(金)松戸市民劇場(松戸市)、2月19日(月)中央公民館で。いずれも13時～16時。各回先着10人。年金手帳や病歴、初診状況のメモ持参。申込みは2月5日(日)から各開催日正午までに(守山 ☎090・8559・5697)へ

◆野田がんと哲学外来&メディカルカフェ 2月25日(日)14時～16時 総合福祉会館で。がんの悩みや付き合ひ方などを語り分ち合う。患者や家族、医療関係者など。先着20人。申込みは2月5日(日)から(高野 ☎070・2179・0457)へ

◆木造住宅耐震診断などの無料相談会

2月18日(日)9時15分～16時 関宿コミュニティ会館(いちいのホール内)で。建築士による昭和56年5月31日以前に建てられた木造住宅を対象とした耐震相談。先着8組。自宅の写真や建築図面持参。9時15分～

◆弁護士による無料相談

2月24日(日)10時～正午 千葉弁護士会松戸支部(松戸1281・29)で。先着6人。対面で1人30分。要予約。申込みは2月8日(日)10時から(同支部 ☎047(36)6611)へ

2月の 相談日案内



☎…市役所、☎…いちいのホール

市民相談 (☎④ 7123-1068)

※ 2月の法律・不動産・交通事故・行政・税務相談は予約制。2月1日 9時から電話で予約を受付

◆一般市民相談 相続、離婚などの一般的な手続きや悩みごとなど。簡単な相談は電話も可

◆法律相談 弁護士に相談。裁判で訴訟、調停中は不可。☎6・7・16・21・25・27日。☎8・22日。8日間で80人

◆不動産相談 土地や建物の取引など。☎15日。8人

◆交通事故相談 示談や自賠責保険など。☎9・22日。2日間で8人

◆行政相談 国や特殊法人などの仕事への苦情や要望など。☎20日。4人

◆税務相談 相続税・贈与税など。☎14日。8人

人権・男女共同参画推進課 (市役所内)

◆人権相談 人権問題での悩みなど。☎15日。☎27日。2日間で8人。電話予約

◆女性のための相談 ☎5階=第1~3 ☎10時~16時。電話予約(電話相談も可)。☎④ 7123-1342

子ども家庭総合支援課 (市役所内)

◆子ども家庭総合支援拠点(家庭児童相談室) 18歳までの子とその家庭や妊産婦の相談。☎~☎8時30分~17時15分

◆DV相談 配偶者などからの家庭内暴力の相談や緊急時の安全確保など。☎~☎8時30分~17時15分。☎④ 7199-9462

児童家庭課 (市役所内)

◆母子父子家庭等相談・婦人相談 母子、父子家庭、寡婦など。☎9時~19時、☎~☎9時~17時

◆母子・父子自立支援プログラム策定事業 母子家庭の母や父子家庭の父、および寡婦。個別相談(要予約)、就労のための「自立支援プログラム」作成。☎9時~19時、☎9時~17時

人口と世帯：人口= 153,815人 (+62) / 男= 77,260人 (+13)、女= 76,555人 (+49) / 世帯数 72,238世帯 (+103) (R6.1.1現在)

市報のだ 第1397号 令和6(2024)年2月1日号 / 発行=野田市(〒278-8550 野田市鶴幸7番地の1・☎④ 7125-1111) / 編集=PR推進室

子どもの発達相談室 (保健センター内 ☎④ 7125-1134)

◆子どもの発達相談 発達に心配のある18歳未満の子どもの相談を行います。☎~☎8時30分~17時15分

職業相談 (商工労政課)

◆無料職業紹介所 市の相談員が求人情報を提供。☎2階=☎~☎。☎1階=20日☎。9時~16時(正午~13時除く) ※☎ではハローワークによる各種相談も実施

パーソナルサポートセンター (☎④ 7125-2212)

◆自立するための生活・家計改善・就労準備などに関する総合相談 ☎2階=☎~☎9時~17時

青少年センター (☎④ 7125-2639)

◆青少年の悩み事相談 ☎・☎・年末年始を除く毎日。9時~16時30分

ひばり教育相談 (青少年センター内 ☎④ 7125-8088)

◆教育相談 学校生活の悩みや不登校など。青少年センター内=☎~☎9時~16時※学校休業日を除く

ひまわり相談 (野田幼稚園 ☎④ 7122-2450)

◆教育相談 発達・子育てで心配なことなど。野田幼稚園=第2・4 ☎10時~15時30分。電話予約(14時~17時15分) ※どなたでも相談できます(幼稚園休業日を除く)

消費生活センター (☎④ 7123-1084)

◆消費生活相談 事業者との契約トラブルや問合せ、架空請求・多重債務相談など ☎~☎10時~16時(正午~13時除く)

障がい者支援課 (市役所内)

◆障がい者の相談 ☎1階=☎~☎8時30分~17時15分

◆専門相談 ☎1階=13時30分~16時…生活療育(1日)、発達教育(5・19日)、就労者生活(15日)、生活支援(22日)、こころの生活(27日)。電話予約

◆当事者・関係者相談 ☎1階=10時~正午…視覚障がい者(6日)、知的障がい者(7日)、ろうあ者(20日) / 13時30分~15時30分…聴覚障がい者(6日)、身体障がい者(7日)、精神

障がい者(20日)。電話かFAX (☎④ 7123-1087) 予約

あさひ育成園 (☎④ 7122-7159)

◆外来療育相談 就学前の身体発達の遅れなど。☎15時~17時。電話予約(☎16時~17時)

こだま学園 (☎④ 7122-2916)

◆外来療育相談 就学前の知的発達の遅れなど。☎9時~11時。電話予約(☎16時~17時)

法人や団体などが開催する相談

◆心配ごと相談 日常生活の悩みなど。総合福祉会館=毎週☎・第1☎13時~16時。事前に電話で申込み。野田市社会福祉協議会☎④ 7124-3939

◆行政書士無料相談 相続や遺言、成年後見制度、許認可など。16日☎13時~16時。樺のホール4階研修室。電話予約。野田県行政書士会東葛支部・齋藤☎④ 7196-6021

◆登記無料相談 相続登記や土地建物登記など。電話相談のみ。7日☎・13日☎9時30分~15時30分。前日までに電話予約。野田地区司法書士会、土地家屋調査士会・雨笠☎ 080-9396-1313

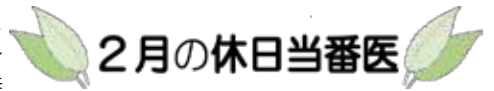

内 科	
曜日・時間	9時~16時
4日(日)	こだま泌尿器科クリニック ☎④ 7126-2277
11日(日)	桜台診療所 ☎④ 7126-2929
12日(月)	七光合クリニック ☎④ 7197-2302
18日(日)	尾崎合クリニック ☎④ 7127-6677
23日(金)	やまかわ内科・神経内科クリニック ☎④ 7197-3520
25日(日)	光葉町クリニック ☎④ 7197-3971

※休日当番医は変更する場合があります(HP検索:1009852)。かかりつけ医や休日当番医の診療時間外や急病の方は救急告示病院(小張総合病院☎④ 7124-6666、キッコーマン総合病院☎④ 7123-5911、野田病院☎④ 7127-3200)に問い合わせてください

有 料 広 告

広告内容は直接広告主に問い合わせてください

あなたの街の便利屋さん解決!

- 不用品の回収処分
- 草刈り、部屋の片付け
- 遺品整理、ゴミ屋敷片付け
- ブロック・フェンスの工事

ヨロズ キューキュー
462"QQ

ヨロズ キューキュー
野田市宮崎165-2
(小張病院並び)

☎0120-462-995

うちの子「結婚」しないのかしら?

独身のお子様の結婚相談承ります

お子様の結婚に関するお悩み、プロの仲人がお答えします。

まずはお気軽に仲人にご相談下さい

☎04-7193-8750

結婚相談所ムスベル

※市報のだに掲載する有料広告を随時募集しています。【問合せ】 広告代理店「株式会社ジチタイアド☎ 092-716-1401」【HP検索】 1009675