

● 主な内容 ●

- 千葉県議会議員一般選挙は4月9日……1面
- 災害時の帰宅行動は落ち着いてから……2面
- ストップ! 電話de詐欺……3面
- 15万人のひろば……10~11面
- おしらせ……12~13面
- 3月の相談日・休日当番医……16面

市報

発行：千葉県野田市 (〒278-8550 野田市鶴奉7番地の1・☎04 7125-1111 代表)
 ホームページ = <https://www.city.noda.chiba.jp> 携帯電話用のホームページ = <http://mobile.city.noda.chiba.jp>

市報とホームページを
連携する「HP検索」

「HP検索」の番号を市ホームページ右上にある「サイト内検索」のボックスに入力し検索すると、関連記事をすぐにご覧になれます

■期日前投票

期日前投票所	期間	投票時間
市役所8階	4月1日(土)~8日(土)	8時30分~20時
いちいのホール4階	4月2日(日)~8日(土)	9時~20時
南コミュニティセンター1階		
北コミュニティセンター1階		
イオンストア店3階		

任期満了に伴う千葉県議会議員一般選挙が、3月31日(金)に告示され、4月9日(日)に市内46か所で投票が行われる予定です。

皆さんの意思を県政に表明できる貴重な権利ですので、棄権せず必ず投票して、私たちの思いを県政へ反映させましょう。投票できる方は、野田市の選挙人名簿に登録され、①②③の全てを満たす方です。

①平成17(2005)年4月10日までに生まれた方
 ②令和4年12月30日までに野

田市に住民登録をしていて引き続き市内に住所がある方
 ③公職選挙法に規定の選挙権停止を受けていない方

《期日前投票》
 投票日当日、投票に行けない方は、5か所の施設で期日前投票ができます。日程や時間など、間違えのないよう注意してください。

なお、入場整理券を忘れた場合でも投票できますので、投票所の受付係員に問い合わせてください。選挙人名簿に登録されている本人であることを確認できれば投票できます。

4月9日(日)は千葉県議会議員一般選挙 4月1日(土)から期日前投票を開始

《不在者投票》
 次の理由などで投票に行けない方は、不在者投票を利用してください。

●市外に長期滞在中
 郵便で投票用紙などを野田市選挙管理委員会に請求して、滞在先の市区町村の選挙管理委員会です。不在者投票ができません。請求書は市ホームページでダウンロードできます。

●病院・施設に入院、入所中
 入院や入所の病院や老人ホームなどが、不在者投票のできる施設に指定されていれば、施設内で不在者投票ができますので、病院や施設の担当者に申し出てください。

●重度の身体障がい者など
 身体障害者手帳が戦傷病者手帳の交付を受け、障がい内容が一定要件に該当する方や、介護保険の被保険者証に要介護状態区分が要介護5の方は、自宅で郵便などによる不在者投票が利用できます。



事前に選挙管理委員会に申請が必要ですので、お早めに連絡してください。

●特例郵便等投票
 新型コロナウイルス感染症で療養中の方も郵便投票ができます。利用の詳細は総務省ホームページで確認するか、野田市選挙管理委員会にお問い合わせください。濃厚接触者の方は、特例郵便等投票の対象者ではないため、マスク着用や手洗いなどの基本的な感染症防止対策を行った上で投票所へ投票してください。

【問合せ】選挙管理委員会事務局 ☎04 7123-1580
 【HP番号】1036737

電話で 防災行政無線の放送内容の確認
 ☎1020-282-283 (通話料無料) で放送内容を確認できます

パソコン スマホで まめメール
 災害時の緊急情報や市の情報を電子メールで配信。登録が必要

ツイッター フェイスブック
 災害時の緊急情報はツイッター イベント情報はフェイスブック

市報などを電子書籍で
 自動翻訳し10言語で配信 自動音声読み上げにも対応

災害時の帰宅は

落ち着いてから行動を

大規模災害発生時は、公共交通機関の運転休止などにより、帰宅が困難になることが予想されます。

多くの方が一斉に帰宅を始めると火災や建物からの落下物などの危険があるほか、救助や救急活動の妨げとなります。

災害の発生時は、むやみに移動を開始せずに安全な場所にとどまり、災害用伝言ダイヤル

(☎171)などで家族などの安否確認や交通、被害情報入手しましょう。

災害用伝言ダイヤルは、毎月1日と15日に体験利用ができますので、事前に家族で利用方法を確認しておきましょう。

【伝言の登録と再生方法】①☎171にダイヤルする、②録音は「1」、再生は「2」をダイヤルする、③登録は自宅の市外局番(再生は

安否を確認したい相手の市外局番から電話番号をダイヤルし、ガイダンスに従ってメッセージを録音(再生)する

◆日頃から災害への備えを

普段から携帯ラジオや地図を持ち歩くことに加え、職場などには、歩きやすい靴や懐中電灯、手袋、飲料水、食料などを事前に用意しておくこと災害時に役立ちます。

市では、安全安心メール「まめメール」やツイッターを使用

し、災害時の避難所開設状況や避難情報のほか、通行止めや道路の冠水、洪水警戒時の水位の情報などを配信しています。

万一の災害などに備えて、スマホなどに事前登録しておきましょう。

【問合せ】防災安全課☎047136・1779、まめメールの登録は企画調整課☎047123・1065

【HP検索】1004953、まめメールは1016654



備蓄している保存食品は賞味期限の確認を

近隣で鳥インフルエンザが確認されたため 「11」の11の里の見学再開は延期に

2月15日号でお知らせしましたこの11の里の見学再開



施設周辺は石灰で消毒

開は、茨城県内で高病原性鳥インフルエンザが確認されたため、延期となりました。

見学再開日が決まりましたら改めてお知らせします。

【問合せ】みどりと水のまちづくり課☎0471099・8147

【HP検索】10036833

東京理科大学で

包括連携市民講座開催

市では、市内に立地する大学という地域資源を活用し、まちを活性化しようと、東京理科大学と連携し、小中学校への出前授業(学校教育の活性化)や大学教授による市民セミナー(生涯

学習の活性化)、介護予防講演会・コラム連載(介護予防事業の推進)、大学図書館・理窓会記念公園の大学施設の市民利用などに協力をいただいています。

さらに、市民を対象にした、

大学主催の市民講座を流山市を含め3者で締結した包括連携協定に基づき、定期的に開催しています。

市民講座の第7回目は、羽田紀康氏(同大薬学部薬学科教授)による「自然からの贈り物」漢方薬を上手に使うための基礎知識です。

漢方薬で病気の治療や健康の維持増進のために知るべき基礎知識を学んでいただき、ご自分

で漢方薬を選択する見方や考え方を中心にして身につけ方などを講演します。

事前に申込みが必要でオンラインでの受講も可能です。

なお、感染状況で変更や中止する場合があります。

【日時・場所】3月18日(日)14時～16時・同大学7号館6階講堂

【定員】85人(ネット配信は250人)

【申込み】3月15日(金)までに大学のホームページから(市ホームページ)にリンクを掲載)

【問合せ】同大学野田統括課地域連携室☎047125・0609(平日8時30分～17時)、企画調整課☎047123・1065

【HP検索】10032354

ストップ！電話de詐欺

怪しい電話に出ないで

昨年（令和4年）の電話de詐欺の被害件数は36件（前年比6件増）で、被害額は約5千228万円（前年比3千732万円減）でした。

年代別の被害者は、80代の方が21人と最も多く、犯人が電話

で名乗る肩書きは「市役所職員」が13件、「親族（息子や孫など）」が11件でした。

被害状況は、「キャッシュカードや通帳を手渡してしまった被害」が18件、「現金を手渡してしまった被害」が13件となつて



怪しいと思ったら、話さず電話を切りましょう

います。

被害に遭ってしまった方の共通点は、「犯人からの電話に出ってしまったこと」です。犯人と話をしないことがだまされないための一番の対策です。まずは、固定電話を留守番電話設定にして対策をとりましょう。

◆人工知能で特殊詐欺対策を
特殊詐欺対策アダプタは通話

内容を人工知能（AI）が解析し詐欺が疑われると、本人や親族などに電話やメールで通知します。

市では、アダプタの設置費用（上限8千800円）を補助しています。

補助金の交付対象は、市内在住の65歳以上の方で申込書類は市民生活課窓口で配布していま

す。

なお、設置には、ナンバーディスプレイへの加入（月額440円・NTT東日本の場合）が別途必要です。使用回線がNTT東日本以外の通信事業者では設置できません。

【問合せ】防犯係 ☎7199・4908

【HP検索】1034694

関東エコロジカル・ネットワークの形成へ

58

自然環境の保全・回復には、野生生物との共存できる安定した生態系の成立が不可欠で、それは野田市だけでは実現できません。

そのため、市の生物多様性の保全は、国や自治体など関係機関と連携して実現に向けて取り組んで

います。

国は、関東地域の豊かな自然を守るため、各地の自治体で行われる生物多様性の取り組みを連携させ、広域的な生物多様性保全のためのエコロジカル・ネットワークづくりを進めています。

生態系の頂点にいるコウノトリが年間を通じて生息し繁殖することは、多様な生物が生息できる環境の証しであり、その地域は人間にとっても安全・安心な環境でもあることを意味します。

現在、野田市が放鳥したコウノトリや野外繁殖したコウノトリ



神栖に生息するたいよう

野田生まれのコウノトリ位置情報

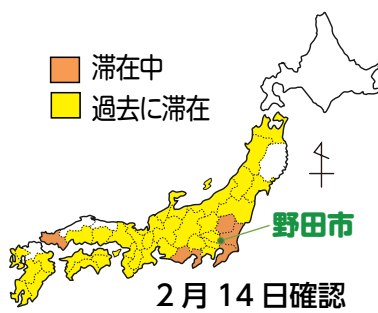

リが、市内のほか渡良瀬遊水地や利根川下流域などに15羽前後生息しており、目指していた関東エコロジカル・ネットワークの形成が現実化しつつあります。

コウノトリをシンボルとした野田市の生物多様性の保全は関東地域のエコロジカル・ネットワークの形成に大きく貢献する重要な取り組みとなっております。

市民課以外の窓口でも手続きできます



市民課窓口手続きは 支所や出張所でも

毎年3月と4月の時期は、引越しや入学・就職などで、市民課窓口が混雑します。関宿支所や北・南・中央・愛宕駅前出張所も市民課同様の手

続きができますので、混雑分散の協力をお願いします。また、マイナンバーカードがあれば、住民票や印鑑登録証明書をコンビニエンスストアでも

取得できません。

●**マイナンバーカード申請のお手伝い**
市民課や関宿支所では、マイナンバーカード申請のお手伝いを行っています。交付申請書と本人確認書類を持参してください。

なお、顔写真付き本人確認書類がない方は問い合わせてください。予約不要ですが、申請には1人につき約20分ほどかかりますので、お待ちいただくこともあります。

●**引越し手続きはワンストップ**
引越しの際に、マイナンバーカードがあれば市区町村の役所に行かずにオンラインで転出届が出せるようになり、引越し時の転出と転入手続きが簡単になります。

これまでの引越し手続きでは、転出元の市区町村に来庁し転出手続きを行った上で、引越し先の市区町村の役所に転入届を提出するため、役所へ2度来庁する必要がありました。

マイナンバーカードとマイナンバーポータルを通じて、「転出の届け出」をオンラインですていただくと、市区町村の役所への来庁は転入届を提出する際の1回で済みます。

夜間窓口を

愛宕駅前出張所に一本化

市役所市民課で現在開設している夜間窓口(仄困20時までは、3月30日困で終了します)。

4月1日以降は、愛宕駅前出張所(ヨークプライス野田店内)の夜間窓口を利用してください。

〔愛宕駅前出張所の開設日・時間〕平日は9時～20時、土日は9時～17時30分(回線、年末年始を除く)

〔問合せ〕市民課 ☎047123

・1081、愛宕駅前出張所 ☎047126・5011

〔HP検索〕10000257

「転出の届け出」に合わせて「転入先市区町村への転入手続き予約(来庁予約)」もオンラインでできます。

〔問合せ〕市民課 ☎047123

・1081

〔HP検索〕関宿支所や出張所の取り扱い業務は1031803、マイナンバーカードの受け取り予約は1035404、引越しワンストップサービスは1036830

事務手続きの不備に対し 深くお詫びいたします

自治会長等報償金に係る令和4年分の源泉徴収票を1月31日に発送した際に、誤って別の方の源泉徴収票を送付してしまった事案2件、源泉徴収票の送付漏れ1件がわかりました。

多くの皆様にご迷惑をお掛けしたことを、深くお詫び申し上げます。今後は、このようなことが二度と起こらないよう、管理職による指導を徹底し、複数職員によるチェックを行い、再発防止に努めて参ります。

市民生活部長 宮澤一弥

農業委員と

農地利用最適化推進委員を募集

任期満了に伴い農業委員と農地利用最適化推進委員を募集します。

◆農業委員

【募集定員】13人(過半数が認定農業者)

【任期】令和5年7月20日(日)～令和8年7月19日(日)

【報酬】月額6万円
◆農地利用最適化推進委員
【募集定員】14人

【任期】委嘱された日(令和5年7月20日(日)以降)～令和8年7月19日(日)

【職務内容】農地法に関する許認可業務や農地利用最適化の推進に関する業務など(活動日数は月13日以上を予定)

【応募資格】農業に関する識見があり、農業委員会の職務を適切に行うことができる方
【報酬】月額5万5千円

男女共同参画社会に向けて

ワークショップや啓発パネル展

男女共同参画の取り組みの進展が未だ十分でない要因のひとつとして、社会全体において固定的な性別役割分担意識や無意識の思い込み(アンコンシャス・バイアス)の存在が挙げられます。

性別による無意識の思い込みは社会生活の中で根深く残っており、地域や職場、家

庭において男女差別を生む要因になっていきます。

そこで、市では、いきいきと活躍する社会の実現に向けて、アンコンシャス・バイアスへの男女双方の気づきと理解を深めていただくこと、千田朝代氏(ジェンダーバイアスWSインストラクター)を講師に迎え、「思い込みワークショップ」と題し

た講演会(手話通訳あり)を開催します。

また、男女共同参画社会への理解を深めていただくための啓発パネル展も開催します。

【日時・場所】講演会…3月17日(金)14時30分～16時・市役所8階大会議室、パネル展…3月15日(水)～20日(月)・市役所1階ふれあいギャラリー

【定員】講演会は40人
【申込み】事前申込み(講演会)
【問合せ】人権・男女共同参画推進課 ☎7123・1342

【HP検索】1036918

応募書類の提出は、各問合せ窓口で配布(市ホームページからダウンロード可能)の指定様式で、必要書類を添え、3月1日(日)から31日(金)(必着まで)〒278・8550野田市役所農政課、または農業委員会事務局に郵送が持参してください。

【問合せ】農業委員は農政課 ☎7123・1086、農地利用最適化推進委員は農業委員会事務局 ☎7123・2128
【HP検索】農業委員は1036680、農地利用最適化推進委員は1025212

公立保育所の

会計年度任用職員を募集

市では、市直営の公立保育所(中根・福田・乳児保育所)で働く保育士や看護師、調理員補助などの会計年度任用職員を募集します。

【募集】フルタイム…①保育所保育士Ⅱ4人程度、②保育所看護師Ⅱ1人程度、パートタイム…

③調理員補助(6時間)Ⅱ1人程度、④朝勤務保育指導員Ⅱ2人程度、⑤昼時間帯勤務保育士Ⅱ2人程度、⑥昼時間帯勤務保育指導員Ⅱ1人程度、⑦長時間保育指導員Ⅱ6人程度、⑧用務員(交通整理)Ⅱ1人程度

【勤務場所】①④⑤⑥⑦は中根・福田・乳児保育所のいずれか、②③⑧は中根保育所

【HP検索】1024560

【給料(予定額)】①月額21万3千696円、②月額22万4千190円、③時給千42円、④時給千118円、⑤時給千119円、⑥時給千42円、⑦勤務形態により月額9万400円から14万300円か15万4千500円、⑧時給千11円

【任用期間】いずれも任用開始日(令和6年3月31日)

【受験書類の配布・受付】募集要項は、募集施設の担当窓口で配布しているほか市ホームページからダウンロードも可。受付は、応募用紙を募集施設の担当窓口へ提出

【問合せ】保育課 ☎7199・4477
【HP検索】1024560

江川地区水田型市民農園で お米作り参加者を募集

江川地区は、首都圏では希少な谷津田空間です。

豊富な自然を体感しながら、昔ながらのお米作りを体験できる市民農園を毎年実施しています。

株式会社野田自然共生ファームでは、自然を保護する中で行う農業の仕組みを体験していただけるように、令和5年度の市民農園の参加者を募集します。



苗は昔ながらの手植えで

方メートル)

【料金と米の配布】「ファミリイ型」は4千500円。中学生以下2千500円。3歳以下は無料。「オーナー型」は1区画3万円(6人以上は1人追加ごとに千円増、最大15人まで参加可能)。

「ファミリイ型」は1区画あたり玄米5キログラム(中学生以下は3キログラム)、「オーナー型」は1区画玄米60キログラム
【申込みと問合せ】 FAXかはがき(住所・参加者主員の氏名・年齢・電話番号を明記) か電話で〒278・0011三ツ堀371(株)野田自然共生ファーム ☎・FAX 047192・8267へ
感染状況や天候で中止や変更する場合があります。

【HP検索】 10000674

野田産えだまめの オーナーを募集

市では、農家が栽培した枝豆を、自分で収穫し味わえる、えだまめオーナーを募集します。



甘くておいしい野田のえだまめ

【収穫場所】 市内枝豆農園

【収穫時期】 7月上旬～中旬
【費用】 1区画3千円(1区画300グラム入り袋が約13袋分)
【申込みと問合せ】 3月31日 必着で往復はがきで郵便番号、住所、氏名、電話番号、希望区画数、連絡のとりやすい時間帯を記入し、えだまめオーナー希望と明記し〒278・8550野田市役所農政課 ☎047123・1086へ

【HP検索】 1015682

土ぼこり対策に麦の種子を無料配布

土ぼこりの原因の多くは休耕地です。休耕地での麦栽培は土ぼこり低減に効果があるので、種子を市で無料配布しています。



麦をまいて土ぼこりの低減を

種子は地域の自治会単位で申し込んでください。麦以外の種子を希望の場合は、農政課に相談してください。

スケートボーディングライツ期間が決定

市では、公共施設を有効活用し安定運営していくための新たな財源を確保しようと、ネーミングライツを導入しています。

ライツパートナーは(株)横川造園(土木)に決定したことをお知らせしましたが、未定となっていた愛称の使用期間が決まりました。

のだ市報2月15日号で、野田市総合公園スケートボードパークの愛称が「YOKOKAWA SKATEPARK」(ネーミング)

【契約期間】 4月1日田舎令和10年3月31日(5年間)
【問合せ】 管財係 ☎047123・1075
【HP検索】 1035406

無利子で育英資金を貸与

経済的な理由で、進学困難な大学生や専修学校生(専門課程)に、育英資金(月額1万5千円)を1人に貸与します。償還期間は、5年以内で無利子です。

【貸与基準】 一年以上市内に住所がある方(保証人必要)
【申込みと問合せ】 3月1日 31日 学務係 ☎047123・1328へ
【HP検索】 1000537

【貸与期間】 学校の正規修業期間

令和3年度決算の

連結財務書類4表の公表

国が示す統一的な基準により作成した財務書類等を市ホームページで公表しています。土地開発公社や開発協会などを含めた連結財務書類概要をお知らせします。

【問合せ】財政課 ☎0471231069

【HP検索】1022239

①連結貸借対照表

会計年度末における財政状態（資産・負債・純資産の残高内訳）を表示（単位：百万円）

固定資産	209,259	固定負債	106,712
有形固定資産	200,103	地方債等	54,647
事業用資産	67,176	長期未払金	5
インフラ資産	130,549	退職手当引当金	7,745
物品	2,378	その他	44,314
無形固定資産	5,570	流動負債	9,349
投資その他資産	3,587	1年以内償還予定地方債等	6,623
投資及び出資金	69	未払金	633
長期延滞債権	695	未払費用	4
長期貸付金	23	前受金	62
基金	2,851	賞与等引当金	701
徴収不能引当金	▲52	預り金	1,302
流動資産	19,134	その他	24
現金預金	11,662	負債合計	116,061
未収金	630	固定資産等形成分	215,649
短期貸付金	6	余剰分（不足分）	▲103,421
基金	6,384	他団体出資等分	129
棚卸資産	474	純資産合計	112,358
その他	8		
徴収不能引当金	▲29		
繰延資産	25		
資産合計	228,419	負債・純資産合計	228,419

※百万円未満の四捨五入で合計値が一致しない場合があります

②連結行政コスト計算書

1年間の行政運営の費用・収益を表示

（単位：百万円）

経常費用	101,268
経常収益	8,640
純経常行政コスト	92,629
臨時損失	865
臨時利益	95
純行政コスト	93,399

③連結純資産変動計算書

1年間の純資産と内部構成の変動を表示

（単位：百万円）

期首純資産残高	110,785
純行政コスト	▲93,399
財源	94,185
税収等	51,812
国県等補助金	42,373
無償所管換等	782
連結割合の差額等	5
期末純資産残高	112,358

④連結資金収支計算書

1年間の現金受払いを3区分で表示

（単位：百万円）

業務活動収支	6,980
投資活動収支	▲3,994
財務活動収支	▲1,984
連結割合の差額	1
期首資金残高	9,533
期末資金残高	10,536

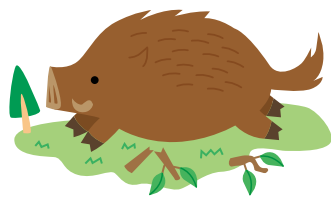

見かけたら市に情報提供を

今年に入り、三ツ堀地区の近辺でイノシシの目撃情報が多発しています。イノシシは危険で

イノシシにご注意を

今年に入り、三ツ堀地区の近辺でイノシシの目撃情報が多発しています。イノシシは危険で、身の安全を確保し、静かにその場を離れましょう。

市ではイノシシの出没が多発している地域にわなを設置し対策しています。イノシシを目撃した場合などは情報提供をお願いします。

【問合せ】みどりと水のまちづくり課 ☎04719978147

【HP検索】1036785

市と柏税務署の確定申告書作成会

市で行う作成会の対象者は市内に住民票があり、公的年金等

の収入がある方で併せて給与・雑・一時所得のある方や事業・不動産所得があり収支内訳書などが完成している方です。1人で複数人分は受付できません。

◆柏税務署の確定申告書作成会

柏税務署で行われる作成会は、3月15日(土)を除く、受付は8時30分～16時、相談は9時からまでです。当日、整理券を配布(オンラインで受取可)します。申告書提出のみは、整理券不要です。

【問合せ】市民税係 ☎0471994478、柏税務署 ☎0471462321

【HP検索】1003458



混雑状況で受付早期終了や感染状況で中止・延期の場合あり。受付は当日のみ、翌日以降は予約不可。受付は先着順で定員に達し次第終了。駐車場の混雑緩和のため、なるべくほかの交通手段の利用を。

店舗名	所在地	電話番号	ごみ袋	粗大ごみ	し尿
菅井商店	中根 21	☎04 7122-3258	○		
イオンノア店	中根 36-1	☎04 7122-8100	◎		
三近	中根 38-19	☎04 7124-2310	◎	○	○
パルシステム千葉のだ中根店	中根 193	☎04 7125-5589	◎	○	○
ファミリーマート野田中根店	中根 218-89	☎04 7126-5590	○		
クワイエットエス・ディー野田宮崎店	宮崎 45-2	☎04 7126-2271	◎		
セブンイレブン野田宮崎小学校前店	宮崎 45-2	☎04 7123-7253	◎	○	○
ドラッグストアマツモトキョシ野田宮崎店	宮崎 56-36	☎04 7126-5585	◎		
ファミリーマート野田警察前店	宮崎 81-1	☎04 7121-1798	○		
ファミリーマート野田宮崎店	宮崎 123-10	☎04 7126-4880	○		
ドラッグストアセキ野田宮崎店	宮崎 132-5	☎04 7126-2500	○		
のだりカーズ宮崎商店	宮崎 134-1	☎04 7122-4859	○		
セブンイレブン野田宮崎店	宮崎 146-11	☎04 7121-5875	◎		
ファミリーマート野田目吹店	目吹 1023-1	☎04 7120-2110	○		
ミニストップ野田鶴巻店	目吹 1361-1	☎04 7123-0205	◎		
セブンイレブン野田目吹店	目吹 1695-3	☎04 7121-3753	◎		
ディスカウントドラッグコスモス柳沢店	柳沢 24-7	☎04 7186-6030	◎		
バルク野田柳沢店	柳沢 24-34	☎04 7126-7500	◎		
内木商店	柳沢 49-50	☎04 7122-7358	○		
トライウェル野田店	柳沢 75-11	☎04 7125-7707	◎		
ローソン野田柳沢店	柳沢 122-1	☎04 7199-7088	○		
藤屋酒店	柳沢 299	☎04 7125-3785	◎		○
新井商店	柳沢 323-3	☎04 7122-6363	◎	○	○
渡辺農事園芸センター	横内 72	☎04 7125-5295	◎	○	

●南部地区

クワイエットエス・ディー野田堤根店	堤根 98	☎04 7121-1033	◎		
ケーヨーデイツー野田店	堤根 316	☎04 7125-3775	◎	○	
サラダ館のだ花井店・酒のおみや	花井 194	☎04 7123-0038	◎	○	
ドラッグストアマツモトキョシ野田花井店	花井 197	☎04 7126-2600	◎		
セブンイレブン野田花井新田店	花井 291-5	☎04 7126-5730	○		
いなげや野田みずき店	みずき二丁目12	☎04 7121-2101	◎	○	
DCM ホームマック野田みずき店	みずき三丁目1	☎04 7121-2788	◎		
ローソン野田山崎店	山崎 89-1	☎04 7197-4646	◎		
セブンイレブン野田大和田団地店	山崎 1291-5	☎04 7122-3338	○		
ジェーソン野田店	山崎 1330-1	☎04 7125-8388	○		
マミーマート野田山崎店	山崎 1373-1	☎04 7120-2620	◎		
セブンイレブン野田山崎店	山崎 1560-2	☎04 7123-7710	○		
セブンイレブン野田梅郷駅前店	山崎 1853-1	☎04 7125-9058	○		
ドラッグストアマツモトキョシ梅郷駅前店	山崎 1881	☎04 7123-8821	○		
ファミリーマート野田梅郷店	山崎 1979-1	☎04 7126-3266	○		
ファミリーマート野田梅郷南店	山崎 2235-1	☎04 7126-2200	○		
ローソンストア100野田山崎店	山崎 2258-1	☎04 7126-1299	◎		
ジョイフーズ野田山崎店	山崎 2370-1	☎04 7180-4027	◎		
NYDS 野田寿美野屋店	山崎 2639-8	☎04 7122-0583	◎		○
ドラッグストアセキ梅郷店	山崎貝塚町 5-1	☎04 7126-5570	◎		
くすりの福太郎野田山崎店	山崎新町 1-12	☎04 7121-3929	◎		

●北部地区

高橋商店	岩名 675-2	☎04 7122-1682		○	○
ローソン野田岩名香取店	岩名 1126-6	☎04 7121-3963	○		
酒&米なかた屋	岩名 2009-2	☎04 7129-6677	◎	○	
ドラッグストアマツモトキョシ川間南口店	岩名一丁目26-5	☎04 7127-2225	◎		
セブンイレブン野田岩名2丁目店	岩名二丁目27-1	☎04 7127-5110	○		
ドラッグストアセキ岩名店	岩名二丁目43-5	☎04 7127-6100	◎		
ローソン野田岩名二丁目店	岩名二丁目44-1	☎04 7127-0701	◎	○	
ヨークフーズ野田川間南店	春日町 13-1	☎04 7129-0611	◎		
ナベクラ商店	春日町 19-8	☎04 7129-7608	◎	○	
スギ薬局野田七光台店	光葉町一丁目6	☎04 7197-3186	◎		
マックスバリュ野田七光台店	七光台 4-2	☎04 7128-1122	◎		
ロイヤルホームセンター野田店	七光台 4-2	☎04 7127-8777	◎		
セブンイレブン野田七光台店	七光台 168-19	☎04 7120-8225	◎		
ファミリーマート野田七光台店	七光台 397-1	☎04 7129-7521	○		
ドラッグストアセキ川間店	七光台 449-1	☎04 7127-7770	○		
ファミリーファッションのぐち	蕃昌 54-2	☎04 7129-3270	◎		
セブンイレブン野田蕃昌新田店	蕃昌 257-10	☎04 7127-7077	○		
セブンイレブン野田谷津店	谷津 1345-2	☎04 7120-8180	○		
ファミリーマート野田谷津店	谷吉 109-1	☎04 7129-2836	○	○	

●川間地区

コメリパワー野田店	泉一丁目1-2	☎04 7120-8560	◎		
クスリのアオキ尾崎店	尾崎 66-1	☎04 7199-3151	◎		
エビナ電気川間店	尾崎 70-7	☎04 7129-6024	○	○	
セブンイレブン野田尾崎西店	尾崎 338-7	☎04 7129-0628	○		
松岡酒店	尾崎 807-10	☎04 7129-1361	◎		
深井商店	尾崎 815-5	☎04 7129-3815	◎		
TAIRAYA 川間店	尾崎 853-1	☎04 7127-7311	◎		
セブンイレブン野田尾崎店	尾崎 857-9	☎04 7129-0807	○		
バルク野田尾崎店	尾崎 866	☎04 7127-5900	◎		
深井	尾崎 1656	☎04 7129-4038	◎		
岩瀬商店	中里 549	☎04 7129-4058	◎		
島田薬局	日の出町 19-15	☎04 7129-5554	◎		
ファミリーマート野田ふなかた店	船形 884-1	☎04 7127-7466	○		
松本商店	船形 1011-2	☎04 7129-4944	○	○	○

●福田地区

野田工業団地協同組合	上三ヶ尾 227	☎04 7125-2191	◎		
セブンイレブン野田木野崎店	木野崎 1646-31	☎04 7138-1170	○		
大久保商店	木野崎 2096	☎04 7138-1515	◎	○	○
ローソンド三ヶ尾店	下三ヶ尾 218-1	☎04 7138-7601	○		
セブンイレブン野田下三ヶ尾店	下三ヶ尾 334-9	☎04 7138-2665	○		
青山酒店	瀬戸 563	☎04 7138-0018	○	○	
ドラッグストアマツモトキョシグリーンパーク店	西三ヶ尾 424-46	☎04 7138-2888	◎		
東屋酒店	三ツ堀 137-1	☎04 7138-0353	◎	○	
山崎商店	三ツ堀 825	☎04 7138-1414	○		○
セブンイレブン野田三ツ堀店	三ツ堀 1157	☎04 7138-0255	○		
セブンイレブン野田三ツ塚店	三ツ塚 139-10	☎04 7125-0064	◎	○	○

●関宿地域

古沢商店	親野井 125	☎04 7196-2871	◎		
細井石油	柏寺 487-2	☎04 7196-0380		○	○
ドラッグストアセキ関宿店	柏寺 610-1	☎04 7170-1740	○		
ローソン野田利根大橋店	木間ヶ瀬 350	☎04 7198-3330	○		
ウエルシア野田関宿店	木間ヶ瀬 675-1	☎04 7198-5680	◎		
丸福商店	木間ヶ瀬 2077-3	☎04 7198-0012	◎	○	○
セブンイレブン野田木間ヶ瀬店	木間ヶ瀬 2653-4	☎04 7198-5515	○		
デイリーマートタジマヤ	木間ヶ瀬 3178	☎04 7198-0210	◎	○	○
オオママ	木間ヶ瀬 3194-5	☎04 7198-0220	◎	○	○
大塚農機	木間ヶ瀬 3209	☎04 7198-0238	○		
ファミリーマート野田木間ヶ瀬店	木間ヶ瀬 3953	☎04 7198-4880	○		
全日食チェーン小沼屋	木間ヶ瀬 4015	☎04 7198-0216	◎	○	○
ファミリーマート関宿中央店	木間ヶ瀬 4888-1	☎04 7120-6315	○		
ヤックドラッグ関宿店	木間ヶ瀬 4934-1	☎04 7120-4620	◎		
逆井青果	木間ヶ瀬 5890	☎04 7198-1428	◎		
セブンイレブン野田木間ヶ瀬南店	木間ヶ瀬 6191-1	☎04 7198-2155	○		
岡田商店	古布内 1597	☎04 7196-2060	◎		○
セブンイレブン野田関宿台町店	関宿台町 2539-1	☎04 7196-5108	○		
斉藤商店	関宿台町 2594	☎04 7196-0120	◎	○	○
釜半商店	関宿元町 100	☎04 7196-2200	◎		
コメリH&G関宿店	次木 153-1	☎04 7120-4725	◎		
セブンイレブン関宿次木店	なみき一丁目13-1	☎04 7198-7423	○		
田代新聞店	なみき一丁目13-8	☎04 7198-1851	○		
ジョイフーズ関宿次木店	なみき二丁目1-5	☎04 7198-1131	◎		
ミニストップ野田次木店	なみき三丁目3-2	☎04 7120-6561	○		
ローソン野田次木店	なみき四丁目3-3	☎04 7196-2527	○	○	
越後屋酒店	新田戸 511	☎04 7196-1032	◎		○
ファミリーマート野田二川店	新田戸 579	☎04 7196-3211	○	○	○
関食品	東高野 62	☎04 7196-1266	◎		○
大野屋	東高野 78-2	☎04 7196-0095		○	○
リビングショップ秋山	東宝珠花 50-4	☎04 7198-0037			○
TAIRAYA 宝珠花店	東宝珠花 126-1	☎04 7120-6711	◎		
新酒屋	東宝珠花 146	☎04 7198-1017	○	○	○
スクール&ファッションプラザ竹の屋	東宝珠花 171	☎04 7198-0051	◎		
ローソン野田平井店	平井 231-2	☎04 7120-6646	○		

●市外

イオン春日部店	埼玉県春日部市下柳 420-1	☎ 048-718-3900	◎		
DCM ホームマック境店	茨城県猿島郡境町 1164-9	☎ 0280-87-6700	◎		

5年度指定ごみ袋の 引換券は 3月中旬に発送

令和5年度分の指定ごみ袋引換券は、2月末日の住民基本台帳を基に、3月中旬に各世帯主に発送します。指定ごみ袋の無料配布は年間120枚（世帯員8人以上の場合は追加あり）ですので、可燃か不燃を選択し取扱店で引き換えてください。一度引き換えた袋は、不良品を除き返品交換はできません。

公共施設では ごみ袋引換券の交換ができます

総容量を超えない範囲で他容量の指定ごみ袋引換券と交換できます。容量変更は22か所の公共施設のみで、市役所清掃計画課、清掃管理課（清掃工場内）、関宿支所、南・北・中央・愛宕駅前各出張所、公民館（中央・東部・南部梅郷・北部・川間・福田・関宿・二川・関宿中央・木間ヶ瀬）、生涯学習センター（櫛のホール内）、福祉会館（関宿・谷吉・七光台・島）でできますが、ごみ袋の有料販売はしていません。

外国語版ごみの出し方・ 資源の出し方パンフレット

市では、『野田市のごみの出し方・資源の出し方』の外国語版（英語、中国語、タガログ語、ベトナム語、韓国・朝鮮語の5か国語で表記）も作成しています。清掃計画課や清掃管理課（清掃工場内）、リサイクルセンター、関宿支所、南・北・中央・愛宕駅前の各出張所で配布していますので、知り合いの外国人の方への情報提供や案内をお願いします。

【問合せ】 指定ごみ袋、パンフレットは清掃計画課 ☎④ 7123-1752、粗大ごみ処理券、し尿処理券は清掃管理課 ☎④ 7138-1001

【HP検索】 1000598



スマホアプリでも確認できます

■野田市指定ごみ袋・粗大ごみ処理券・し尿処理券取扱店（○は無料交換のみ、◎は追加分を有料で購入可）

店舗名	所在地	電話番号	ごみ袋	粗大ごみ	し尿
●中央地区					
セブンイレブン野田上花輪店	上花輪 626-3	☎④ 7123-7786	○		
八角米穀店	上花輪 632	☎④ 7122-3039	◎	○	○
ドラッグストアセキ上花輪店	上花輪 1178	☎④ 7189-8880	◎		
ファミリーマート野田上花輪店	上花輪 1343-5	☎④ 7126-5601	○		
魚吉商店	上花輪 1393	☎④ 7122-2720	◎	○	
宮沢商店	上花輪新町 16-9	☎④ 7124-2691	◎	○	
ドラッグストアセキ桜の里店	桜の里一丁目 2-4	☎④ 7120-3200	◎		
ベシア野田さくらの里店	桜の里二丁目 1	☎④ 7126-1000	◎		
ディスカドドラッグストア野田さくらの里店	桜の里二丁目 5-7	☎④ 7199-3001	◎		
ヤックスドラッグ野田店	清水 117-3	☎④ 7121-1786	◎		
宝野たばこ店	清水 244	☎④ 7123-2775			○
長堀商店	清水 268	☎④ 7123-3101	◎		
日之出屋金物店	清水 268	☎④ 7125-2786	◎	○	
金の玉屋	清水 415	☎④ 7122-2777	◎	○	○
千秋社清水公園事務所	清水 906	☎④ 7125-3030			○
ファミリーマート清水公園東店	清水公園東一丁目 10-2	☎④ 7126-1673	◎		
ミニストップ野田堤台店	堤台 132-1	☎④ 7125-8041	○		
スギドラッグ野田つつみ野店	つつみ野一丁目 1-2	☎④ 7126-1560	◎		
ヤオコー野田つつみ野店	つつみ野一丁目 1-3	☎④ 7126-1511	◎		
高橋商店	中野台 66-5	☎④ 7125-2048	◎		
セブンイレブン野田中野台店	中野台 85-1	☎④ 7126-2002	○		
ファミリーマート野田中野台店	中野台 104-1	☎④ 7126-2675	◎		
岡安タバコ店	中野台 117	☎④ 7122-2767			○
パッケージプラザ ナカオサ	中野台 383	☎④ 7125-5591	◎	○	
平井屋米店	中野台 407	☎④ 7122-2533	◎		
●東部地区					
野田ドンキー	大殿井 83-9	☎④ 7124-8250	◎		
スーパーかわた	大殿井 150-210	☎④ 7124-1311	◎	○	
ファミリーマート野田大殿井店	大殿井 303-1	☎④ 7126-1245	◎		
小林商店	鶴拳 84-6	☎④ 7124-2311	◎	○	○



New Books

せきやど図書館の推せん図書

興風図書館 ☎ 7123-7611 南図書館 ☎ 7125-7981
北図書館 ☎ 7129-8811 せきやど図書館 ☎ 7198-4946



「水 本の小説」
北村薫・著
新潮社

言葉や物語の持つ力を次々と輝きに変えていく、本の私小説集です。本を愛する博識な著者の頭の中で、多彩な言葉と文章のイメージがつながっていく様子を存分にお楽しみください。



「ウマと話すための7つのひみつ」
河田棧・文と絵
偕成社

ウマは、おたがいのことを使つて話しています。耳や目やしっぽなどの体の動きで、気持ちを伝えるそうです。どのように話せばいいのでしょうか。ウマのこぼすひみつを、みてみましょう。

市民訪問

出会いの輪を広げ 楽しく元氣な毎日を

須賀田 貞彦さん



上町第6町会住民が中心に入するいきいきクラブ（老人クラブ）の若草クラブご会長を務める須賀田貞彦さん。創立から

50年目の昨年11月、同クラブは、優良老人クラブとして厚生労働大臣表彰を受章しました。同クラブでは、健康づくりの

ためスポーツ大会などで会員間の交流を深めるほか、20年以上にわたって公園を清掃する活動を月2回取り組んできており、仲間内では、「ありがとこの一言で自分たちも元気になるね」と話し合っているそうです。

県老人クラブ連合会理事長も兼務する須賀田さんは「誰でも『今行くところがある』ことが大切ですので、気軽な気持ちでいきいきクラブに足を運んでください」と柔和な笑顔で、「特に男性は、退職前より遊ぶ仲間が増えたという方もたくさんいますよ」と参加を呼びかけました。

野田在住・昭和15年生まれ ※いきいきクラブの入会は、同連合会事務局(市高齢者支援課) ☎7123・1092へ

トピックス

将棋の女流名人戦は 15年連続で野田を会場に



対局はオンライン配信され市のPR動画も公開

岡田美術館杯女流名人戦五番勝負第3局が2月5日、関根名人記念館で行われ、関根金次郎名人のひ孫弟子の伊藤沙恵女流名人が西山朋佳女流三冠に勝利し、通算1勝2敗とした。今年4年ぶりに有観客の大盤解説会も開催され、都内から駆けつけた将棋ファンは「近代将棋の父ゆかりの野田でプロ棋士の解説も聞け、大満足」と笑顔だった。

さまざまな形式のオビシヤ 市内各地で厳かに



船形香取神社御社壇御膳献上式(市指定文化財)

上谷女體神社

下谷女體神社

船形・香取神社と今上地区(上谷・下谷)女體神社でオビシヤが2月11日に行われた。オビシヤは、利根川流域などで行われる新春行事で、かつては市内の農村部のほとんどの集落で行われていた。参加者は「コロナ禍で規模を縮小して行ってきたが、久しぶりでできてうれしい。これからも続け、次の世代に引き継ぎたい」と語った。

わが家の自慢料理

中華風海鮮うどん



平井ほのかさん(下三ヶ尾)

①事前にシーフードミックスは解凍し、タケノコとうずらの水気を取る
 ②ハクサイは1口大、タケノコは5ミ幅の縦切り、ニンジン^③は短冊切りする③鍋にごま油をひき、^②を入れ中火で2分炒める④ニンジンに火が通ったら、水、鶏がらスープの素、シーフード、うずらを入れ、2分中火で加熱する⑤沸騰したら、うどんを入れる⑥調味料を入れ、沸騰したら火を止め、水溶性片栗粉を回し入れ、とろみがついたら再び火にかけ、沸騰させる⑦お好みでネギ、三つ葉をのせたら出来上がり
 ※母に教わったレシピでスープの素を早めに入れるのがポイントです
 《材料》(2人前)：冷凍シーフードミックス 100グラム、タケノコ水煮 40グラム、うずらの卵 8個、ハクサイ 150グラム、ニンジン 40グラム、ごま油 小さじ 2、水 600ミリリットル、鶏がらスープの素 小さじ 1、冷凍うどん 2玉、長ネギ・三つ葉適量、(調味料) しょうゆ 小さじ 3、オイスターソース 小さじ 3、塩 小さじ 1/2、こしょう 少々、(水溶性片栗粉) 片栗粉 大さじ 2、水 大さじ 2

野田・ふるさとめぐり

鈴木貫太郎翁を知る (18)



仲むつまじい記念写真

三三六事件から生還した
3年後の元気な姿

この写真は、昭和14年5月13日に鈴木貫太郎翁・タカ夫人が、埼玉県かなざなの金鑽神社と隣接するだにこうふしょうじ大光普照寺に詣でた際に撮影されたものです。夫妻は、13日から1泊2日の行程で、この地域を訪れています。この旅行では、ニッケル工場や群馬県名産の三波石を見学したほか、自らが設立に関わり顧問を務めていた日本青年協会の幹部と会談をしています。

訪問の目的は、明確ではありませんが、貫太郎翁は当時、枢密院顧問官を務めており、著名人が来訪したとして、地元の新聞でも取り上げられるほどでした。なお、この写真は貫太郎翁を案内した地元小学校長の自宅で保管され、貫太郎翁からのお礼の手紙とともに残されており、令和元年に鈴木貫太郎記念館へ寄贈されました。

15万



ひる

みんなで支えるバリアフリー (61)

手話であいさつを
してみましょう

おはよう

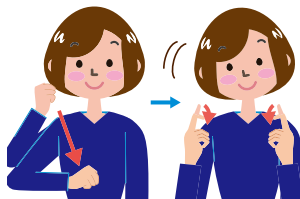

右手でこぶしを作り、こめかみのあたりから下ろした後、向かい合わせた人差し指を折り曲げます。

手話は、耳の不自由な方が日常使用しているコミュニケーション方法の1つです。ここでは日常のあいさつの仕方をご紹介します。手話のコミュニケーションの楽しさを知り、あいさつしてみましよう。

こんばんは

こんにちは



両手のひらを相手に向け、顔の前で扇形に交差させた後、向かい合せた人差し指を折り曲げます。

人差し指と中指を時計の長針と短針に見立てて重ね、額の中央に当てた後、向かい合せた人差し指を折り曲げます。



渡良瀬遊水地 (左) と江川地区 (右) で仲良く

野田で放鳥のロケントリが
江川地区や小山市で

平成29年に野田市が放鳥したヤマトと令和3年に放鳥したリンが江川地区で一緒に行動する光景が見られたり、平成28年放鳥のひかると令和元年放鳥のレイが渡良瀬遊水地(栃木県小山市)で巣作りする光景が見られるようになった。小山市の見守りボランティアの方は、「コウノトリのヒナ誕生が楽しみですだね」と話していた。

おしらせ

◎市や官公庁などの行事（講座・イベント・募集・相談会）などの情報コーナーです。費用の記載がない場合は、原則無料

●新型コロナウイルス感染症予防対策による影響で中止・延期の場合もありますので、各問合せ先や申込み先にご確認ください。参加の際は、屋内では必ずマスクを着用し、手洗い・手指の消毒の徹底、3密（密集・密接・密閉）を回避し、発熱・風邪の症状のある場合は外出の自粛をお願いします。

講座・講演会

- ◆**関宿パークMOPS**（関宿総合公園）**体育館で各種教室** ①金曜バドミントンサークル…3月17日～4月7日の毎19時～21時。全4回。18歳以上。千570円。
- ②初めてのストレッチヨガ…4月11日～5月9日の毎13時～14時（5月2日を除く）。全4回。18歳以上の女性。2千90円。上履（①はラケット、②はヨガマット）持参。申込みは事前に同館 ☎④7198・8500へ
- ◆**野田地域職業訓練センター**

- （さわやかワークのだ）でシニア向けパソコン・スマホ無料体験会 ①スマホカメラ体験会…4月1日田9時30分～11時30分。先着15人。②文章作成ゆっくりパソコン体験会…4月4日田13時30分～15時30分。先着10人。いずれも申込みは3月15日田9時45分前から電話か直接同センター ☎④7121・1184へ
- ◆**総合公園体育館で各種教室** ①エアロビクス教室（春）…4月3日～5月29日（5月1日を除く）の毎10時30分～11時30分。全8回。2千500円。②姿勢改善

野田の魅力を発見!! シリーズ⑩

野田にかつてあった牧（庄内牧）

千葉県北部地域の土地は、下総台地と言われ、火山灰が積もってできた関東ローム層という酸性が強い地質のため、農耕には適さない土地が多く、自然発生的に牧場のようなものが出ていたようです。

昔は牛馬の放養飼育地のことを「牧」と呼び、平安時代初期の「延喜式（927年）」（古代の法典）では、下総国には、高津馬牧・大結馬牧・木嶋馬牧・長洲馬牧・浮嶋牛牧の5牧が記され、下総台地一帯に古くから牧があったことがわかっています。

その後、馬牧の経営や馬の育成に力を入れた江戸幕府は、「小金牧」「佐倉牧」の2つの牧をつくりましたが、馬は野で育てて野で捕まえる形の放牧だったため、野馬は牧外の近隣の村や畑に侵入して農作物などを荒らしました。また、鹿や猪、狼、鳥類なども自然繁殖し、農耕被害も大きいもので、各村々は、高く堅固に築いた野馬除土手や深く掘った野馬堀で自衛しましたが、完全に防ぎきれず被害に大変苦しんだようです。そうした被害を減らすため、野馬方代官の岩本石見守は関宿まで越えてきていた野馬を捕まえ他の牧へ放つなど、農民の訴えを聞いてくれました。現在も中里愛宕神社と船形香取神社にある石碑は、村人たちの感謝の気持ちがいかに大きかったのかを表しています。小金牧は7牧（庄内牧、高田台牧、上野牧、中野牧、一本櫛牧、下野牧、印西牧）あり、野田市内の牧は、最北端の庄内牧でしたが平坦で新田開発しやすかったことから、8代将軍の吉宗の時代（享保6年頃）に消滅しました。市役所前の道路脇や南部中学校前などには、庄内牧の痕跡の野馬除土手が今でも残っています。



南部中学校グラウンド脇の野馬除土手



中里愛宕神社の野馬除感徳塔

船形香取神社の岩本仰喜謝恩の碑

【問合せ】PR推進室 ☎④7199-2090

【参考文献】野田市郷土博物館『野田と下総牧』1988年

ヨガ教室（春）…4月6日～5月18日（5月4日を除く）の毎13時20分～14時40分。全6回。2千円。いずれも高校生以上。先着35人。申込みは3月5日田～4月2日田に直接同館 ☎④712

イベント

◆**生涯学習センター**（樺のホール）でイベントなど ①郷土博物館出張ミニ展示「山中直治

展…3月4日田～16日田9時～17時。山中直治ゆかりの資料などを展示。②山中直治コンサート…3月11日田13時30分～15時45分。山中直治を歌う会、中央小、南部小合唱部が出演。当日

会場受付。③櫛のホール演劇まつり…3月31日(金)13時～16時。創作演劇と野田中央高校による演奏。先着150人。当日会場受付。④①は郷土博物館②④7124・6851、③は生涯学習センター④7123・7818

◆3月の保育所の園庭開放 保育所の子どもたちと遊び、親子で保育体験。育児相談も。10時～11時。当日会場受付。④各保育所

保育所名	開放日	電話番号
尾崎	7日(火)	☎7129・2009
乳児	7日(火)	☎7124・2224
南部	8日(水)	☎7124・2221
北部	8日(水)	☎7125・4697
福田	8日(水)	☎7138・0577
木間	8日(水)	☎7198・3385

市税などの納期(3月)

3月31日(金)までの納期の市税などは、次の通りです。

◆①国民健康保険料(10期) ②介護保険料(10期)

納付書をお持ちになり、最寄りの金融機関などで納めてください。

【問合せ】①は国保年金課、②は高齢者支援課

保育所名	開放日	電話番号
中根	9日(木)	☎7122・5741
清水	14日(火)	☎7122・5050
花輪	22日(水)	☎7122・1770

◆北図書館でイベントなど

「なぜ解き」イベントひゃつか王からの挑戦状…3月18日(土)～31日(金)9時～19時。百科事典「ポプラディア」を使ったなどなどにチャレンジ。小学生以上。先着50人。②おたのしみ上映会「ねずみくんのチョコキ」…3月21日(火)14時30分～15時北コミュニティ会館で。3歳以上(未就学児は保護者同伴)。先着15人。③講演会「遺言・相続・成年後見」…3月26日(日)10時～正午北コミュニティ会館で。加藤幸生氏(岡東葛市民後見人の会)による講演。先着20人。①②は当日会場受付、③の申込みは3月12日(日)から電話が直接

発熱などの症状のあるときは

- ①地域の身近な医療機関に電話相談
治まった症状を含めおおむね3日間の症状を伝えてください
- ②どこに電話したらよいかわからないときは
・千葉県発熱相談コールセンター
☎0570-200-139(24時間 365日)
・野田市発熱相談専用ダイヤル
☎04-7123-1646(平日8時30分～17時15分)

同館☎7129・8811へ
◆県立関宿城博物館でイベントなど ①関宿城下で歩く(城下町コース)…4月16日(日)10時～正午。史跡を学芸員と徒歩で巡る。先着30人。50円。②2023「国際博物館の日」記念事業「パネル展「身近なワモ」…4月18日(火)～6月25日(日)9時～16時30分。200円(高校・大学生は100円、中学生以下・65歳以上は無料)。③学芸員によるミュージアムツアー「身近なワモ」…4月23日(日)11時～正午、13時30分～14時30分。各回先着30人。当日会場受付。別途入館料が必要。④カッパ「まつり」…4月29日(土)～5月7日(日)9時～16時30分(1日(土)は除く)同館エントランスホールで。同館イメージキャラクターと記念撮影など。①の申込みは3月16日(日)9時から電話が直接同館☎7196・1400へ

募集・相談・その他

◆野田東部みどり子育て支援センター親子サークル 毎月1回同センターで。未就学児と保護者。1時間30分程度。0歳児は園、1歳児は(火)、2歳児は(水)3歳以上は問合せが必要。申込みは3月8日(日)～15日(日)同センター☎7122・6110へ

◆親子サークル 毎月1回くらんぼルーム(聖華保育園内)で。工作や子育て情報の交換、仲間づくり。未就学児と保護者。申込みは3月6日(日)から同園☎7138・2775へ

◆自衛官採用試験

種目は幹部候補生(一般、歯科・薬剤科)、一般曹候補生。受付期間や対象者、試験日などの詳細は自衛隊柏募集案内所☎7163・6884へ

◆都市計画下三ヶ尾地区地区計画の原案の縦覧

3月8日(日)～22日(土)同(☎)を除く都市計画課で。3月8日(日)～29日(水)は意見提出可。都市計画課☎7123

・1193

◆3月は自殺対策強化月間 悩みを抱えている人は千葉いのちの電話☎043(27)3900や、よりそいホットライン☎0120・279・338に相談を。園生活支援課☎7199・2573

◆有害鳥獣(カラス・ドバト・ヒヨドリ)を駆除 3月10日(金)～31日(金)。関宿地域全域、阿部、東金野井、中里、小山、船形、目吹、木野崎地区。農産物などへの被害防止に散弾銃・空気銃を使用。従事者は腕章を着用し許可証と従事者証を携帯。園農政課☎7123・1086

感染しない・させないために

①うつらないように自己防衛



手洗い

②うつさないように周りに配慮



体調管理

③習慣化しましょう3密回避



換気



マスク

状況に応じたマスク着脱を



3密

こまめな手洗いと定期的な換気と十分な栄養と休養をとり、体調不良のときは自宅療養し、他人とは十分な距離をとる

伝言板

◎伝言板は市民の皆さんの自主的な活動(催し物・会員募集)の情報コーナーです。費用の記載がない場合は、原則無料。掲載を希望する方は、発行日の1か月前までにPR推進室へ

●新型コロナウイルス感染症予防対策による影響で中止・延期の場合もありますので、各問合せ先や申込み先にご確認ください。参加の際は、屋内では必ずマスクを着用し、手洗い・手指の消毒の徹底、3密(密集・密接・密閉)を回避し、発熱・風邪の症状のある場合は外出の自粛をお願いします。

講座・講演会

- ◆シニアのための無料ヨガ体験会 3月8日、15日の13時～14時生涯学習センター(樺のホール内)で。先着10人。あればヨガマット持参。申込みは3月5日回からゆき ☎070・1060・0205へ
- ◆合気道体験会 3月8日～9日の16時30分～17時30分春風館道場で。全4回。小学生～中学1年生(未就学児可)。1回500円。タオル、飲み物持参。申込みは事前に田中 ☎090・5983・0608へ
- ◆新体操体験講座 3月15日17時5分～19時10分総合公園体育館で。4歳～小学生の女児。先着20人。500円。申込みは3月5日回から江口 ☎070・3132・0121へ
- ◆オレンジカフェ・ガーデンゆめしづく「介護の悩み聴きます」 3月17日10時～正午ゆめしづくたけのこ庵(木野崎70)で。先着10人。申込みは3月6日14日回に ☎ゆめしづく ☎7157・2100へ
- ◆ひばり友の会研修会 3月18日10時～正午生涯学習センター(樺のホール内)で。先着25人。当日会場へ。 ☎小野 ☎090・2539・1937
- ◆東京理科大学市民公開講座「かがくの挑戦」 3月25日13時

～15時40分13号館干311教室で。オンライン配信あり。いずれも申込みは2次元コードか電話で(公社)日本化学会企画部年会係 ☎080・7398・0102へ

生物多様性講座

4月1日19時こつこのりの里管理棟前集合。正午解散予定。植物や昆虫、鳥類を観察。先着25人。100円。当日会場へ。 ☎北城 ☎047122・4639

初心者のためのハーモニカ入門講座

4月18日～10月17日の第1・3回福田公民館で。4月22日～10月28日の毎月第2・4回田興風会館で。いずれも13時30分～15時30分。全13回。300円。複音ハーモニカ(調)持参。申込みは3月5日回～31日回に ☎斉藤 ☎090・5542・5855へ

イベント

ゆう&みいでイベントなど

- ①おはなし玉手箱…3月8日10時～10時30分。②3歳からのおはなし会…3月10日15時15分～15時30分。③親子ふれあい遊び…3月13日10時～10時30分。④育児相談日…3月27日10時～11時。0～3歳の子と

保護者(②は3歳以上の子と保護者)。申込みは事前に ☎ゆう&みいで ☎047124・1367(9時～11時)へ

おもちゃ病院野田

3月11日10時～正午総合福祉会館で。壊れたおもちゃの修理。部品代は実費負担の場合あり。当日会場受付。 ☎本田 ☎047129・7495

つながるステーション2023年の自分プロデュース

3月13日10時15分～11時45分中央公民館で。コロナ禍で孤独を感じるようになった女性。先着10人。申込みは3月5日回から太田 ☎090・2305・0959へ

千葉県生涯大学校陶芸作品展

3月17日10時～20日10時～17時最終日は16時まで(流山市生涯学習センター)で。約200点。 ☎武部 ☎090・5538・4895

野田市いけばな協会展

3月18日、19日10時～17時(最終日は15時まで)興風会館地下ギャラリーで。17点。 ☎杉本 ☎047124・8773

演芸出前出しショー

3月18日13時～16時中央公民館で。楽器演奏や歌、腹話術など。当日会場へ。 ☎木戸 ☎090・

4203・2868
◆三ツ堀里山自然園探鳥会 3月19日9時三ツ堀里山自然園駐車場集合。11時解散予定。小学生以上(小学生は保護者同伴)。先着25人。200円。双眼鏡、筆記用具、水筒持参。 ☎田中 ☎090・1802・6152

ちよっと硬派なおしゃべりカフェ

3月19日13時30分～15時30分生涯学習センター(樺のホール内)で。政治や社会現象などをおしゃべり。先着10人。当日会場受付。 ☎宇野 ☎047127・1754

遊画会油絵展

3月22日10時～9時(初日は13時から、最終日は15時まで)市役所ふれあいギャラリーで。約45点。 ☎梶原 ☎047129・6930

野田がん哲学外来&メディカルカフェ

3月26日14時～16時総合福祉会館で。がんに関する悩みや病気の付き合い方を自由に語り合う。先着20人。申込みは3月5日回から高野 ☎070・2179・0457へ

募集

◆竹林再生活動ボランティア 月2回程度で尾崎地区の荒



◎ちば150周年記念事業「パートナーを募集」：記念事業に協力いただける企業や団体など。申込みは3月17日(金)までに県ホームページ掲載の様式に必要事項を記入し電子メールなどで。県民スポーツ・文化局文化振興課 ☎(043)224006

【問題】マス目の中に言葉を埋め、二重ワクの中の文字をAからFの順に並べて答えを作ってください。ヒント＝今号7面に答えがあります。(出題＝PR推進室・参考＝広辞苑など)

【タテのカギ】①短く巧みな表現で心理を鋭く書いた言葉。②工業士木などの高級な技術を持つ専門家。エンジニア。③県立閑宿城博物館のイメージキャラクター。④材木を薄く平たくしたもの。⑦生体の感覚を「時的に失わせるもの」。⑨軽く捨て、また投げなどするさま。⑩好連がまわってくぐること。

【ヨコのカギ】①4月9日は千葉一議員選挙。(ヒント＝一面参照)⑤

①		②	③	④
		⑤	D	C
⑥ E	⑦			
	⑧ F	⑨	B	⑩
⑪		A		



◎歌舞伎で役者の顔に施す色どり。①。⑧市では4月1日から健康文化都市宣言をします。⑨文章で言おうとしている要点。

【応募方法】3月16日(金)必着で、はがきに答え、郵便番号、住所、氏名、年齢、電話番号、市報に対する意見や感想を明記し、〒278-8550野田市役所PR推進室「のだ(クイズ)」係まで。正解者の中から抽選で5名様に「図書カード」(うち1名は春風亭二輔師匠の色紙も)を進呈いたします。※市ホームページの「市報のだ」ページからも応募できます。正解と当選者は4月1日号で発表します。なお、当選者の方は氏名を紙面に掲載いたします。

前回の答え

① ス		② イ	③ F ガ	④ C ホ
⑤ A マ	⑥ E ル		⑦ ザ	⑧ ル
⑧ ホ	⑨ D	⑩ チ	⑪ ミ	⑫ B
	⑬ タ	⑭ イ	⑮ H ト	
⑯ ル	⑰ G		⑱ リ	⑳ キ

◎市報のだにお子さんの写真を...「わが家の天使」のコーナーで紹介。事前にPR推進室 ☎(047)199-2090へ

◎前回の正解と当選者
2月1日号の正解は「マンホールカード」でした。
93人の正解者の中から抽選の結果、当選者は岡田富枝様、鈴木静子様、高木亜也華様、高橋光夫様、原茂一様(五十音順)です。

◆社交ダンス研究会サライズ
毎月3回(15時～16時30分)南郷公民館で。シニア。④4千円。⑤4千円。岸 ☎(090)1069-3813

◆ターゲットダンスサークル社交ダンス
毎週(19時～20時)50分南コミュニティセンターで。経験者。④4千円。⑤5千円。伊藤 ☎(090)4709-8809

◆市民提案・協働事業企画「あなたの提案する学びと交流の場を一緒に作りませんか」応募は4月30日(木)までに電話かFAXで佐々木 ☎(047)129-2438へ

◆第1回とうかつ地域文化祭参加団体 6月3日(土)～11日(日)わやかちば県民プラザホール(柏市)で。ダンスや楽器演奏などの

廃竹林を整備。中学生～74歳。川間公民館で写真展(3月4日～18日(土))を開催。申込みは電子メールか電話で ☎(090)9960-1986へ

相談・その他

◆家族懇談会 3月18日(土)13時～16時総合福祉会館で。精神障がい者の家族の悩み相談など。当日会場へ。岡中村 ☎(080)2245-2144

◆NPO法人老いじたくあんしんねつと遺言・相続無料相談会 3月21日(火)9時～正午野田商工会議所(樺のホール内)

発表部門、華道や絵画などの展示部門、茶道などの実演部門へ参加希望する団体。申込みは3月5日(日)まで上野 ☎(080)3275-0524へ

会員募集

◎サークル名(活動内容)・活動予定日時・活動予定場所・募集対象(ないものは初心者、老若男女問わず)・会費(①は月会費、②は年会費、③は入会金)・連絡先

◆野田剣志会(剣道) 毎週(18時15分～20時)閑宿総合公園体育館、毎週(17時～19時)二川中体育館(4月以降は9時～11時)30分閑宿中央小体育館。6歳～小学生。①千円。②千700円。林 ☎(090)9678-8967

◆版遊会(木版画) 毎月第1・3回(13時～15時)北部公民館で。②千円。小澤 ☎(090)9246-4509

◆ZUMBA CHEERS(フィットネス) 毎週(15時15分～16時15分)南部梅郷公民館で。20歳以上。1回800円。鈴木 ☎(090)3348-1846

◆七光台歌会(短歌) 毎月第1回(10時～正午)七光台歌会館で。見学可。⑤500円。大澤 ☎(047)138-3126

◆野田男声合唱団 毎月3回(9時～正午)北部公民館で。男声合唱を愛する方(特にバスパート)。③千500円。原 ☎(090)152-1615

◆日本スポーツウエルネス吹矢協会野田支部(スポーツ吹矢) 毎週(13時30分～15時)キックマン文化体育館で。1回500円。②千円。肘井 ☎(090)4247-1960

◆関宿ハッピーヨーガ 毎週(14時～15時10分、10時30分～11時40分)閑宿中央公民館で。1回千円。鳥羽 ☎(090)3222-4613

◆令和6年の歌会始のお題と詠進 お題は「和」で熟語、訓読も可。お題を詠み込んだ自作の短歌で1人一首、未発表のもの。詳細はホームページで。岡宮内庁 ☎(03)213-1111

◆ZUMBA CHEERS(フィットネス) 毎週(15時15分～16時15分)南部梅郷公民館で。20歳以上。1回800円。鈴木 ☎(090)3348-1846

◆野田剣志会(剣道) 毎週(18時15分～20時)閑宿総合公園体育館、毎週(17時～19時)二川中体育館(4月以降は9時～11時)30分閑宿中央小体育館。6歳～小学生。①千円。②千700円。林 ☎(090)9678-8967

◆版遊会(木版画) 毎月第1・3回(13時～15時)北部公民館で。②千円。小澤 ☎(090)9246-4509

◆ZUMBA CHEERS(フィットネス) 毎週(15時15分～16時15分)南部梅郷公民館で。20歳以上。1回800円。鈴木 ☎(090)3348-1846

◆七光台歌会(短歌) 毎月第1回(10時～正午)七光台歌会館で。見学可。⑤500円。大澤 ☎(047)138-3126

◆野田男声合唱団 毎月3回(9時～正午)北部公民館で。男声合唱を愛する方(特にバスパート)。③千500円。原 ☎(090)152-1615

◆日本スポーツウエルネス吹矢協会野田支部(スポーツ吹矢) 毎週(13時30分～15時)キックマン文化体育館で。1回500円。②千円。肘井 ☎(090)4247-1960

◆関宿ハッピーヨーガ 毎週(14時～15時10分、10時30分～11時40分)閑宿中央公民館で。1回千円。鳥羽 ☎(090)3222-4613

◆社交ダンス研究会サライズ 毎月3回(15時～16時30分)南郷公民館で。シニア。④4千円。⑤4千円。岸 ☎(090)1069-3813

◆ターゲットダンスサークル社交ダンス 毎週(19時～20時)50分南コミュニティセンターで。経験者。④4千円。⑤5千円。伊藤 ☎(090)4709-8809

◆野田剣志会(剣道) 毎週(18時15分～20時)閑宿総合公園体育館、毎週(17時～19時)二川中体育館(4月以降は9時～11時)30分閑宿中央小体育館。6歳～小学生。①千円。②千700円。林 ☎(090)9678-8967

◆版遊会(木版画) 毎月第1・3回(13時～15時)北部公民館で。②千円。小澤 ☎(090)9246-4509

◆ZUMBA CHEERS(フィットネス) 毎週(15時15分～16時15分)南部梅郷公民館で。20歳以上。1回800円。鈴木 ☎(090)3348-1846

◆七光台歌会(短歌) 毎月第1回(10時～正午)七光台歌会館で。見学可。⑤500円。大澤 ☎(047)138-3126

◆野田男声合唱団 毎月3回(9時～正午)北部公民館で。男声合唱を愛する方(特にバスパート)。③千500円。原 ☎(090)152-1615

◆日本スポーツウエルネス吹矢協会野田支部(スポーツ吹矢) 毎週(13時30分～15時)キックマン文化体育館で。1回500円。②千円。肘井 ☎(090)4247-1960

◆関宿ハッピーヨーガ 毎週(14時～15時10分、10時30分～11時40分)閑宿中央公民館で。1回千円。鳥羽 ☎(090)3222-4613

◆社交ダンス研究会サライズ 毎月3回(15時～16時30分)南郷公民館で。シニア。④4千円。⑤4千円。岸 ☎(090)1069-3813

◆ターゲットダンスサークル社交ダンス 毎週(19時～20時)50分南コミュニティセンターで。経験者。④4千円。⑤5千円。伊藤 ☎(090)4709-8809

3月の相談日案内



対面相談は室内換気などの感染症対策を行った上で実施します。新型コロナウイルス感染症対策で電話相談に変更や休止される場合もあります。

☎…市役所、☎…いちいのホール

市民相談 (☎☎ 7123-1068)

※3月の法律・不動産・交通事故・行政・税務相談は予約制。3月1日☎9時から電話で予約を受付

◆一般市民相談 日常生活の悩みごとや相続、離婚などの一般的な手続きなど。簡単な相談は電話も可。

◆法律相談 弁護士に相談。裁判で訴訟、調停中は不可。☎7・8・15・19・23・27日。☎23日。7日間で70人。

◆不動産相談 土地や建物の取引など。☎16日。8人。

◆交通事故相談 示談や自賠責保険など。☎10日。☎24日2日間で8人。

◆行政相談 国や特殊法人などの仕事への苦情や要望など。☎8日。☎20日。2日間で8人。

◆税務相談 相続税・贈与税など。☎17日。8人。

人権・男女共同参画推進課 (市役所内)

◆人権相談 人権問題での悩みなど。☎16日。☎27日。2日間で8人。電話予約

◆女性のための相談 ☎5階=第1~3 ☎10時~16時。電話予約 (電話相談も可)

子ども家庭総合支援課 (市役所内)

◆子ども家庭総合支援拠点(家庭児童相談室) 18歳までの子とその家庭や妊産婦の相談。☎~☎8時30分~17時15分

◆DV相談 配偶者などからの家庭内暴力の相談や緊急時の安全確保など。☎~☎8時30分~17時15分。☎7186-6586

児童家庭課 (市役所内)

◆母子父子家庭等相談・婦人相談 母子、父子家庭、寡婦など。☎9時~19時、☎~☎9時~17時

◆母子・父子自立支援プログラム策定事業 母子家庭の母や父子家庭の父、および寡婦。個別相談 (要予約)、就労のための「自立支援プログラム」作成。☎9時~19時、☎9

時~17時

子どもの発達相談室 (保健センター内)

☎☎ 7125-1134)

◆子どもの発達相談 発達に心配のある18歳未満の子どもの相談を行います。☎~☎8時30分~17時15分

職業相談 (商工労政課)

◆無料職業紹介所 市の相談員が求人情報を提供。☎2階=☎~☎。☎1階=14日☎。9時~16時 (正午~13時除く)

※☎ではハローワークによる各種相談も実施
◆ジョブカフェのだ (会場=野田地域職業訓練センター☎☎ 7121-1184)

セミナー・個別相談 (要予約)、求人案内。40歳未満の方かその親。3月16日☎10時~16時。

パーソナルサポートセンター (☎☎ 7125-2212)

◆自立するための生活・家計改善・就労準備などに関する総合相談 ☎2階=☎~☎9時~17時。

青少年センター (☎☎ 7125-2639)

◆青少年の悩み事相談 ☎・☎・年末年始を除く毎日。9時~16時30分

◆はばり教育相談 (青少年センター内☎☎ 7125-8088)

◆教育相談 学校生活の悩みや不登校など。青少年センター内=☎~☎9時~16時※学校休業日を除く

◆ひまわり相談 (野田幼稚園☎☎ 7122-2450・関宿南部幼稚園☎☎ 7198-2075)

◆教育相談 発達・子育てで心配なことなど。野田幼稚園=第2・4 ☎、関宿南部幼稚園=第1・3 ☎。10時~15時30分。電話予約 (14時~17時15分)

※どなたでも相談できます (幼稚園休業日を除く)

消費生活センター (☎☎ 7123-1084)

◆消費生活相談 購入した品物の苦情や問合せ、架空請求・多重債務相談など。☎~☎10時~16時 (正午~13時除く)

障がい者支援課 (市役所内)

◆障がい者の相談 ☎1階=☎~☎8時30分~17時15分

◆専門相談 ☎1階=13時30分~16時…生活療育 (2日)、発達教育 (6・20日)、就労者生活 (16日)、生活支援 (23日)、こころの生活 (28日)。電話予約

◆当事者・関係者相談 ☎1階=10時~正午…知的障がい者 (1日)、視覚障がい者 (7日)、ろうあ者 (28日) / 13時30分~15時30分…身体障がい者 (1日)、聴覚障がい者 (7日)、精神障がい者 (28日)。電話かFAX (☎☎ 7123-1095) 予約

い者 (7日)、ろうあ者 (28日) / 13時30分~15時30分…身体障がい者 (1日)、聴覚障がい者 (7日)、精神障がい者 (28日)。電話かFAX (☎☎ 7123-1095) 予約

あさひ育成園 (☎☎ 7122-7159)

◆外来療育相談 就学前の身体発達の遅れなど。☎15時~17時。電話予約 (☎16時~17時)

こだま学園 (☎☎ 7122-2916)

◆外来療育相談 就学前の知的発達の遅れなど。☎9時~11時。電話予約 (☎16時~17時)

法人や団体などが開催する相談

◆心配ごと相談 日常生活の悩みなど。総合福祉会館=毎週☎・第1 ☎13時~16時。事前に電話で申込み。☎野田市社会福祉協議会☎☎ 7124-3939

◆行政書士無料相談 相続や遺言、新型コロナ対応支援金など。17日☎13時~16時。櫻のホール4階第1集会室。電話予約。☎千葉県行政書士会東葛支部・齋藤☎☎ 7196-6021

◆登記無料相談 相続登記や土地建物登記など。電話相談のみ。14日☎9時30分~15時30分。前日までに電話予約。☎野田地区司法書士会、土地家屋調査士会・雨笠☎☎ 080-9396-1313



3月の休日当番医

曜日・時間	内科
9時~16時	
5日 (日)	花井クリニック (☎☎ 7123-3900)
12日 (日)	スズキ皮膚科内科クリニック (☎☎ 7126-2285)
19日 (日)	うちだ内科クリニック (☎☎ 7127-8181)
21日 (火)	あら山こどもクリニック (☎☎ 7129-7149)
26日 (日)	梅郷痛みと内科のクリニック (☎☎ 7126-1900)

※休日当番医は変更する場合があります (HP検索: 1009852)。かかりつけ医や休日当番医の診療時間外や急病の方は救急告示病院 (小張総合病院☎☎ 7124-6666、キッコーマン総合病院☎☎ 7123-5911、野田病院☎☎ 7127-3200)に問い合わせてください

人口と世帯: 人口= 153,579人 (-82) / 男= 77,208人 (-51)、女= 76,371人 (-31) / 世帯数 71,204世帯 (-45) (R 5. 2.1 現在)

市報のだ 第1375号 令和5 (2023)年3月1日号 / 発行=野田市 (〒278-8550 野田市鶴拳7番地の1・☎☎ 7125-1111) / 編集= PR 推進室

有料広告

広告内容は直接広告主に問い合わせてください

家族葬 野田市山崎 家族葬ホール **ティア野田**

「ティアの会」
会員価格
9.9万円~ (税込)
(WEB申込限定)

全国147店舗 / 年間葬儀実績20,000件

お問い合せご相談は ☎ **0120-549401**

24時間 365日 対応

庭木1本から承ります!

お客様へのお約束 市報のだをご覧の方に

庭木1本より明瞭料金
トイレはお借りしません
お茶はご遠慮します
土日でもOKです

生垣剪定 長さ2m 高さ2m
通常2,200円を
実着10名様 (税込)
1,100円!

【野田店】 野田市尾崎台33
【越谷店】 越谷市大泊919-1
営業時間 9:00~17:00
☎ **0120-61-4128**

※市報のだに掲載する有料広告を随時募集しています。【問合せ】 広告代理店「株式会社ウィット ☎ 072-668-3275」【HP 検索】 1009675

4月以降の新型コロナワクチン接種体制

2月8日に開催された厚生科学審議会(予防接種・ワクチン分科会予防接種基本方針部会)で、今後の新型コロナワクチン接種のあり方に係る技術的論点の取りまとめが行われたため、市ではその内容に基づいて4月以降の新型コロナワクチン接種体制を実施します。

なお、今後、厚生科学審議会(予防接種・ワクチン分科会)で議論が行われ、3月上旬までに最終的な結論が出ることとなっているため、その内容によっては市の接種体制に変更が生じる場合があります。

集団接種会場は関宿パークMOPS^{モップス}(関宿総合公園)体育館に集約

現在、市では、イオンノア店と関宿パークMOPS(関宿総合公園)体育館の2か所で集団接種会場を設置していますが、予約者数が極端に少ない状況が続いているため、4月からイオンノア店集団接種会場を廃止し、関宿パークMOPS(関宿総合公園)体育館集団接種会場に接種機能を集約します。

今後、大規模な接種が必要と見込まれる場合には、市内医療機関と関宿パークMOPS(関宿総合公園)体育館集団接種会場での接種を前提としていますが、必要に応じ新たな集団接種会場を設置するなどの検討をしていきます。

4月以降の集団接種会場の接種体制は

接種場所 関宿パークMOPS(関宿総合公園)体育館サブアリーナ
(野田市平井401)

接種日程 令和5年4月12日^水以降の毎週^水^土^日
午前の部：9時30分～11時、午後の部：13時～16時

オミクロン株対応ワクチン接種

^水午後、^土午前・午後、^日午後

接種内容 初回(1・2回目)のワクチン接種

^水午前

小児(5歳～11歳)のワクチン接種

^日午前

乳幼児(生後6か月～4歳)のワクチン接種は

乳幼児(生後6か月～4歳)への新型コロナワクチン接種は、引き続き4か所の医療機関で実施します。

接種実施医療機関

医療機関名	所在地
あら山こどもクリニック	七光台4-2イオンタウン野田七光台メディカルモール内2階
岡田小児科医院	野田654
たんぽぽこどもクリニック	中根36-1イオンノア店3階
はたのこどもクリニック	みずき2丁目14-4