

# 野田市統計書

令和5年版

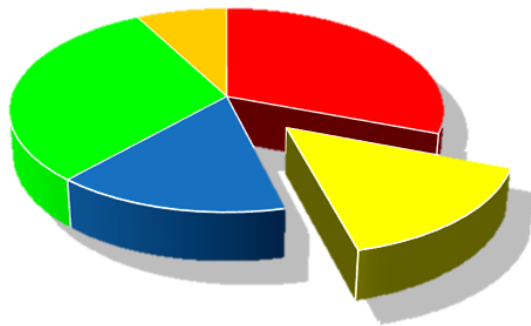

野 田 市



# は じ め に

ここに野田市統計書令和5年版を刊行いたします。

本書は、人口、産業、社会、教育、文化などの各分野にわたり、市勢の現況及び推移を明らかにしようとするものであります。本書によって野田市の姿をご理解いただき、行政を始め経済、社会活動等に広くご活用いただければ幸いです。

本書の編集にあたりましては、利用される方の立場に立った資料の選定、内容の取捨及び様式の改善を心がけておりますが、今後とも皆様からのご意見をいただき、さらに内容の拡充に努めたいと存じます。

また、本書の刊行にあたり、貴重な資料の提供をいただきました関係各位のご厚意に深く感謝いたしますとともに、今後とも変わらずご協力を賜りますようお願い申し上げます。

令和6年3月

野 田 市 長   鈴 木   有

# 利用にあたって

- 1 本統計書は、野田市全般にわたる統計資料を集録したものです。
- 2 資料は、各官公庁・団体・会社等及び本市で収集したもので、出所は、各表の左下部に記しました。
- 3 資料の種類及び様式は、本書前年版をほぼ踏襲しましたが、事業の変更や廃止を受けて、様式の変更や廃止をしたものもあります。
- 4 統計表中の単位は、上部右端に注記しましたが、一見明らかなものについては、省略しました。また、単位末端については、原則として四捨五入しました。
- 5 統計表中で特に説明を要する箇所については、脚注に記しました。
- 6 統計表は、特にことわりのない限り「年」とあるのは1月から12月まで、「年度」とあるのは4月から翌年3月までの期間です。表中の符号の用途は、次のとおりです。

「0」 …… 単位未満、該当数字を四捨五入した結果0になったもの

「—」 …… 皆無又は該当数字なし

「…」 …… 不詳又は資料なし

「X」 …… 該当数字の公表を差し控えたもの

「△」 …… 負数（減少）のもの

- 7 統計表中の用語の解説は次のとおりです。

「就業者」 …… 調査期間中、賃金などの収入になる仕事を少しでもした人

「休業者」 …… 仕事を30日未満休んでいる人又は30日以上休んでいても給料などをもらった人

「第1種兼業農家」 …… 自営農業による収入を主とする兼業農家

「第2種兼業農家」 …… 自営農業による収入を従とする兼業農家

「自給的農家」 …… 経営耕地面積が30a未満かつ農産物販売金額が50万円未満の農家

- 8 国勢調査の集計結果は、総務省統計局から公表済みの項目のみ掲げてあります。
- 9 事業所（5章）と商業（8章）では、各々調査の実施主体となる省庁が異なることから、産業分類の判断等に一部相違があり、同一年実施の調査においても数値が突合しない箇所があります。



# 目 次

## 統計図表

### 1 市 史

1-1 沿革	1
1-2 野田市のあゆみ	4

### 2 土 地

2-1 位置と地勢	1 3
2-2 地目別土地面積	1 4
別掲 地目別土地面積の推移	

### 3 人 口

3-1 人口	1 7
3-2 人口動態	1 8
3-3 千葉県内市郡別世帯数及び人口	1 9
別掲 男女別・年齢（3区分）別人口等の推移	
3-4 大字別世帯数及び人口	2 1
3-5 国籍別外国人人口	2 3

### 4 国勢調査

4-1 人口及び密度	2 5
4-2 人口集中地区人口及び面積	2 5
4-3 年齢別人口	2 6
別掲 階級別人口の推移	
4-4 昼間人口	2 9
4-5 労働力状態・男女別15歳以上人口	2 9
4-6 常住地による従業・通学市区町村別15歳以上就業者数及び通学者数	3 0
4-7 従業地・通学地による常住市区町村別15歳以上就業者数及び通学者数	3 1
4-8 産業（大分類）、従業上の地位（8区分）、男女別15歳以上就業者数	3 2
4-9 産業（大分類）、年齢（5歳階級）、男女別15歳以上就業者数（総数及び雇用者）	3 4
4-10 配偶関係・年齢（5歳階級）、男女別15歳以上人口	3 8
4-11 国籍、男女別外国人数	3 8
4-12 住宅の建て方別住宅に住む一般世帯数、一般世帯人員、1世帯当たり人員	3 9
4-13 住居の種類・住宅の所有の関係別一般世帯数、一般世帯人員、1世帯当たり人員	3 9
4-14 男女別常住地・従業地就業人口（15歳以上）	4 0
4-15 世帯の種類、家族類型別世帯数及び人員	4 0
4-16 都市計画の地域区分別世帯数及び人口	4 0

### 5 事 業 所

5-1 産業（大分類）別事業所数及び従業者数	4 1
5-2 産業（中分類）別事業所数及び従業者数	4 2
5-3 字別、産業（大分類）別事業所数及び従業者数	4 4
5-4 産業（大分類）、従業者規模（5区分）別事業所数及び従業者数	4 8

### 6 農 業 ・ 林 業

6-1 専業・兼業別農家数	5 1
6-2 農家人口	5 1
6-3 農産物販売額規模別農家数	5 2
6-4 経営耕地規模別農家数	5 2
6-5 主要農作物収穫（栽培）農家数及び収穫（栽培）面積	5 3
6-6 家畜飼養農家数及び頭羽数	5 4

6-7 経営耕地面積	5 4
6-8 保有山林がある事業体数と面積	5 5

## 7 工 業

7-1 事業所数、従業者数及び製造品出荷額等	5 7
7-2 産業中分類別統計表（従業者4人以上の事業所）	5 8

## 8 商 業

8-1 卸売業・小売業別事業所数、従業者数、年間商品販売額、売場面積	6 1
8-2 卸売業の産業（小分類）別事業所数、従業者数、年間商品販売額	6 2
8-3 小売業の産業（小分類）別事業所数、従業者数、年間商品販売額、売場面積	6 3

## 9 建設・土木

9-1 都市計画道路等	6 5
9-2 市営住宅	6 6
9-3 家屋に関する状況（木造）	6 7
9-4 家屋に関する状況（木造以外）	6 7
9-5 市道	6 8

## 10 運輸・通信

10-1 自動車保有台数	6 9
10-2 市内各駅別1日平均運輸状況	6 9
10-3 郵便施設の状況	7 0
10-4 まめバス利用状況	7 0

## 11 上下水道

11-1 上水道	7 1
11-2 下水道普及状況	7 2

## 12 保健・衛生

12-1 医療関係施設	7 3
12-2 医療関係者数	7 3
12-3 特定死因別死亡順位	7 3
12-4 検診事業実施状況	7 4
12-5 予防接種者数	7 4
12-6 急病センター利用状況	7 4
12-7 乳幼児健康診査実施状況	7 5
12-8 休日救急在宅診療科別患者数	7 5
12-9 し尿処理状況	7 5
12-10 ごみ処理状況	7 6
12-11 資源回収の状況	7 6
12-12 狂犬病予防状況	7 6
12-13 公害苦情件数	7 7
12-14 光化学スモッグ発令件数及び被害人員	7 7
12-15 地盤沈下状況	7 7

## 13 教育・文化

13-1 学校の概況	7 9
13-2 幼稚園の概況	7 9
13-3 幼保連携型認定こども園の概況	7 9
13-4 小学校の概況	8 0
13-5 中学校の概況	8 0

13-6	小学校の児童発育状況	80
13-7	中学校の生徒発育状況	80
13-8	高等学校の概況	81
13-9	各種学校の概況	81
13-10	専修学校の概況	81
13-11	総合公園、関宿総合公園利用状況	82
13-12	江戸川河川敷運動広場、体育施設利用状況	84
13-13	公民館・生涯学習センター利用状況	85
13-14	図書館利用状況	85
13-15	博物館等利用状況	85

## 14 社会福祉

14-1	国民年金適用状況	87
14-2	拠出制年金給付状況	87
14-3	福祉年金給付状況	88
14-4	国民健康保険の状況	88
14-5	介護保険の状況	89
14-6	保育所	90
14-7	学童保育所	90
14-8	生活保護法による保護状況	91
14-9	各種募金状況	91

## 15 災害・治安

15-1	火災発生状況	93
15-2	主要原因別火災発生件数	93
15-3	消防職員数	93
15-4	消防団員数	94
15-5	消防機械台数	94
15-6	救急取扱状況	95
15-7	犯罪別発生件数及び検挙件数	95
15-8	交通事故原因別発生状況	96

## 16 議会・選挙

16-1	歴代市議会議長	97
16-2	歴代市議会副議長	98
16-3	市議会開催状況	99
16-4	各種委員会の状況	99
16-5	永久選挙人名簿登録者数	99
16-6	投票区別登録者数	100
16-7	選挙投票状況	101

## 17 行政

17-1	歴代市長	105
17-2	歴代助役	105
17-3	歴代副市長	105
17-4	歴代収入役	105
17-5	野田市行政組織図	106
17-6	職種別・年齢別職員数	108
17-7	市民相談受理件数	108

## 18 財政

18-1	市民の市税負担状況	109
18-2	普通会計歳入決算額	109

18-3 普通会計歳出決算額	.....	1 1 0
18-4 税目別市税決算額	.....	1 1 1
18-5 特別会計歳入歳出決算額	.....	1 1 2

# 統計圖表

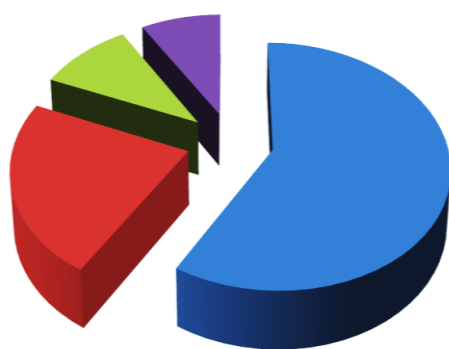



# 野 田 市



総数 (令和5年4月1日現在)

人口 153,600 人  
 世帯 71,379 世帯  
 (平均2.15人/世帯)

(3-4 大字別世帯数及び人口より)

# 土 地

## 地目別土地面積（各年1月1日現在）

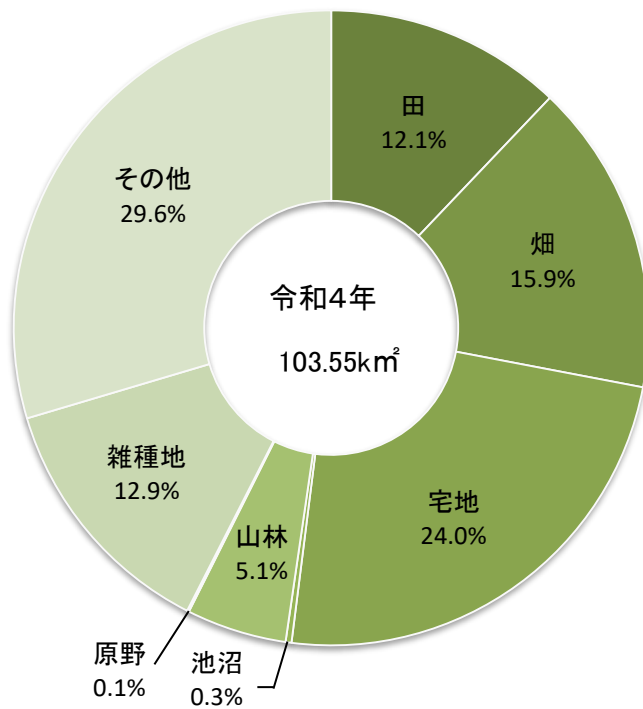
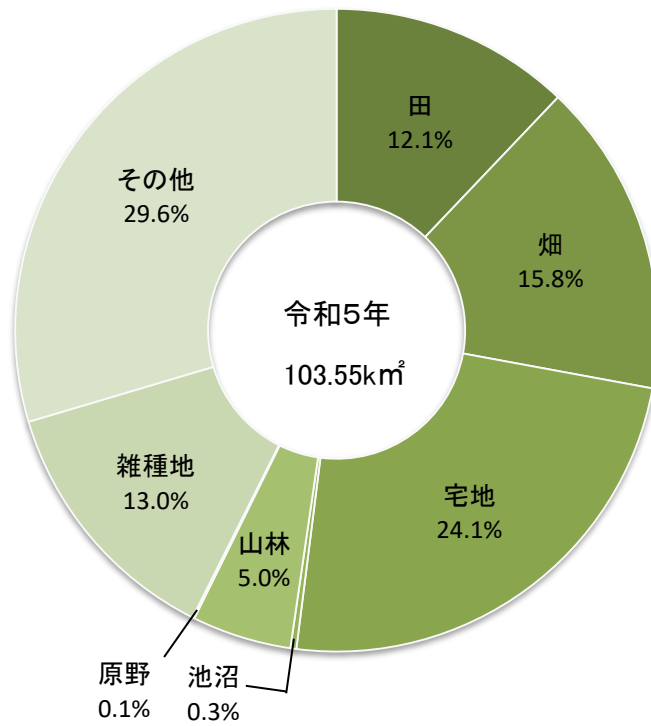

(2-2 地目別土地面積より)



# 人 口

## 人口ピラミッド(各年10月1日現在)

### 令和2年国勢調査

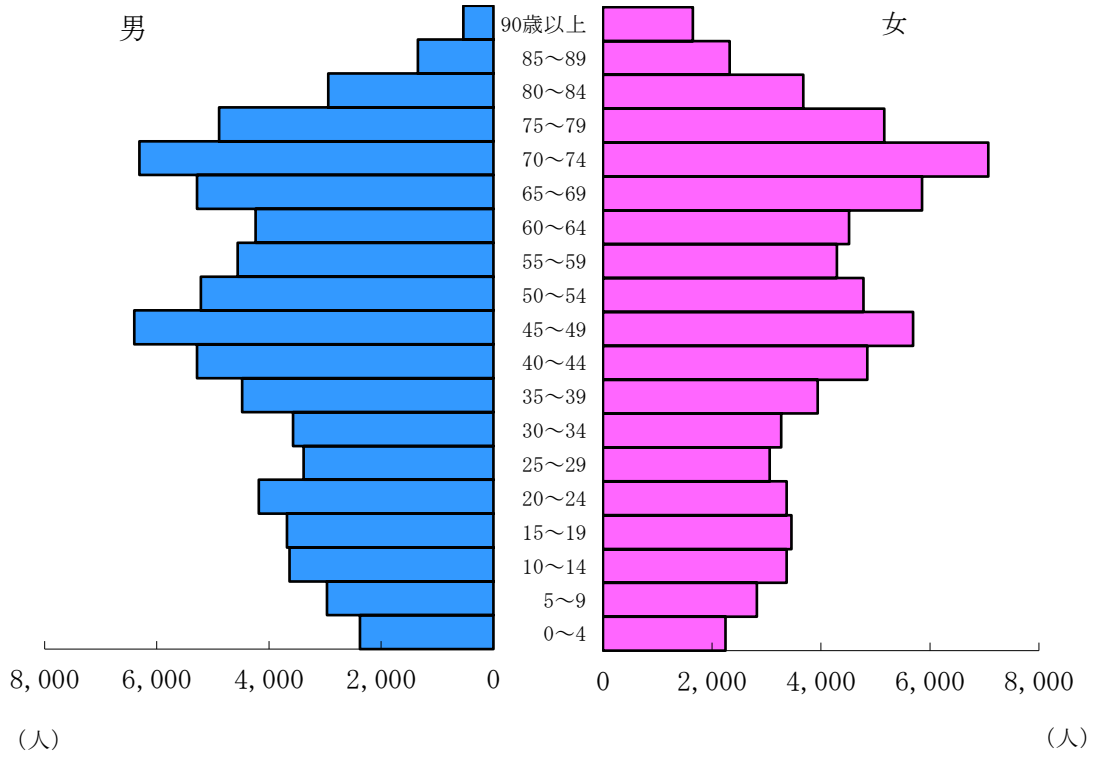

### 平成27年国勢調査

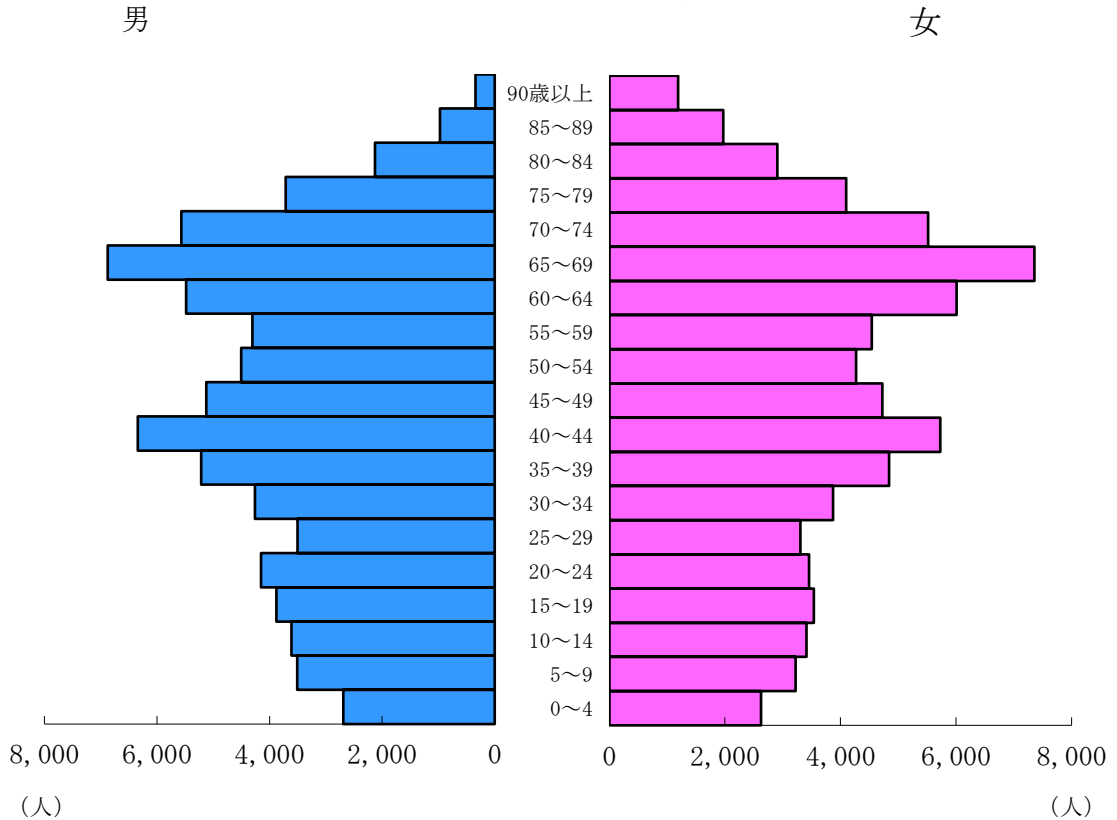

(4-3 年齢別人口より)

# 産業別15歳以上就業者構成

(各年10月1日現在)

## 令和2年国勢調査

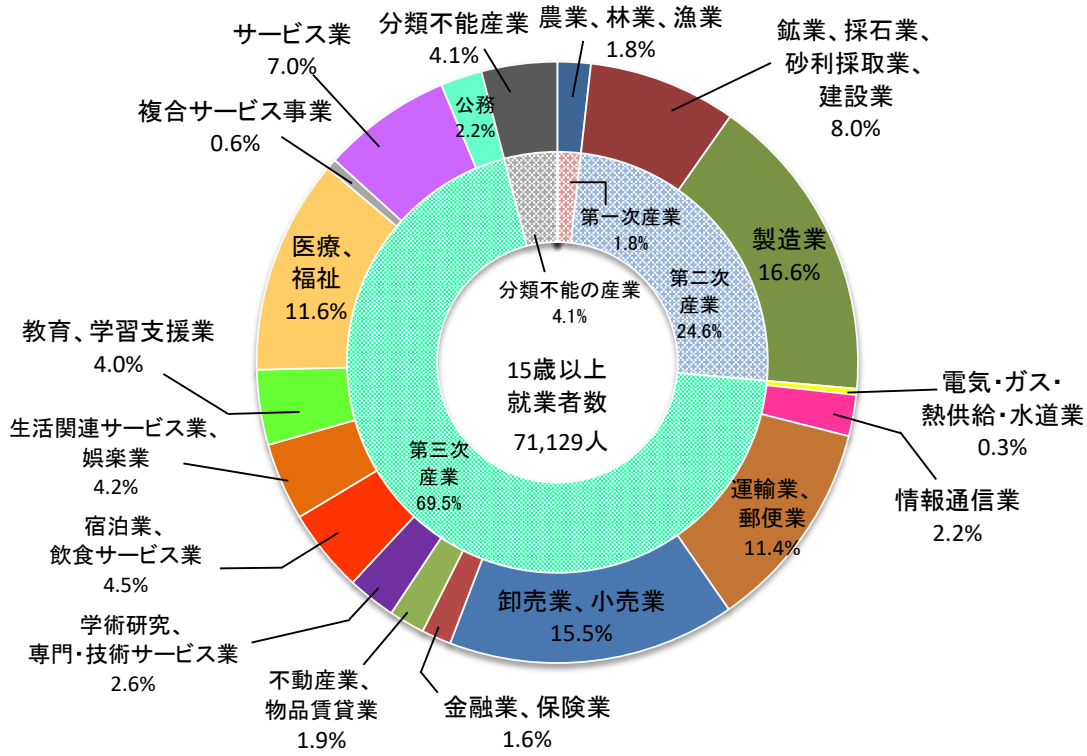

## 平成27年国勢調査

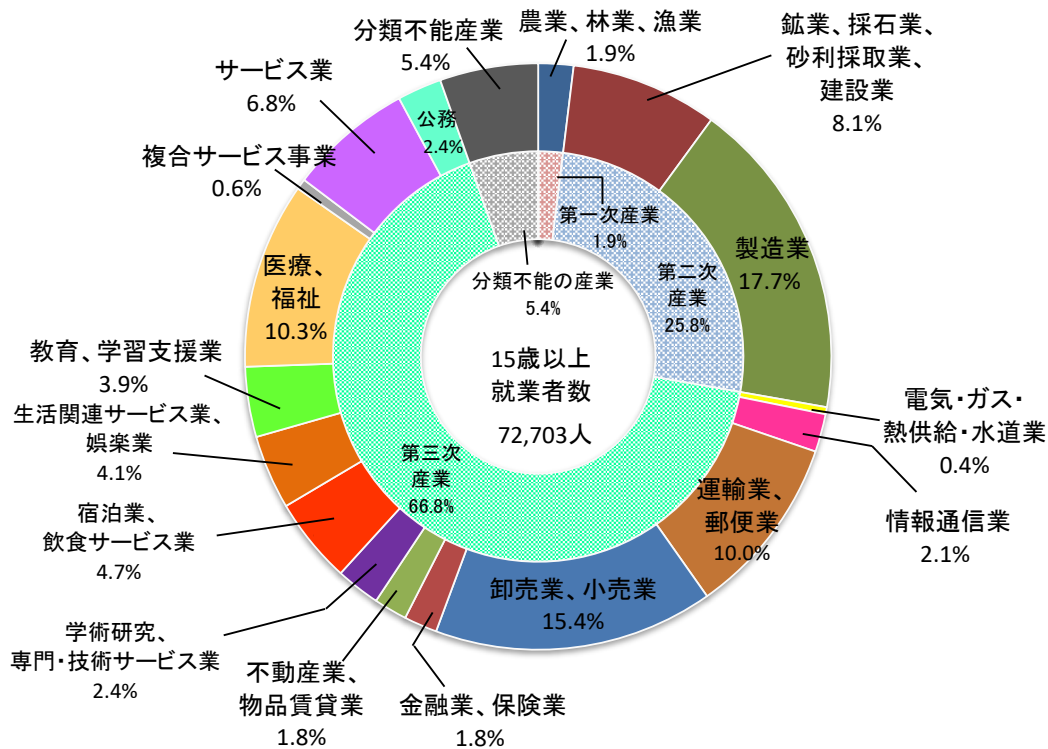

(4-9 産業(大分類)、年齢(5歳階級)、男女別15歳以上就業者数より)

# 事業所

(令和3年6月1日現在)

## 事業所数構成

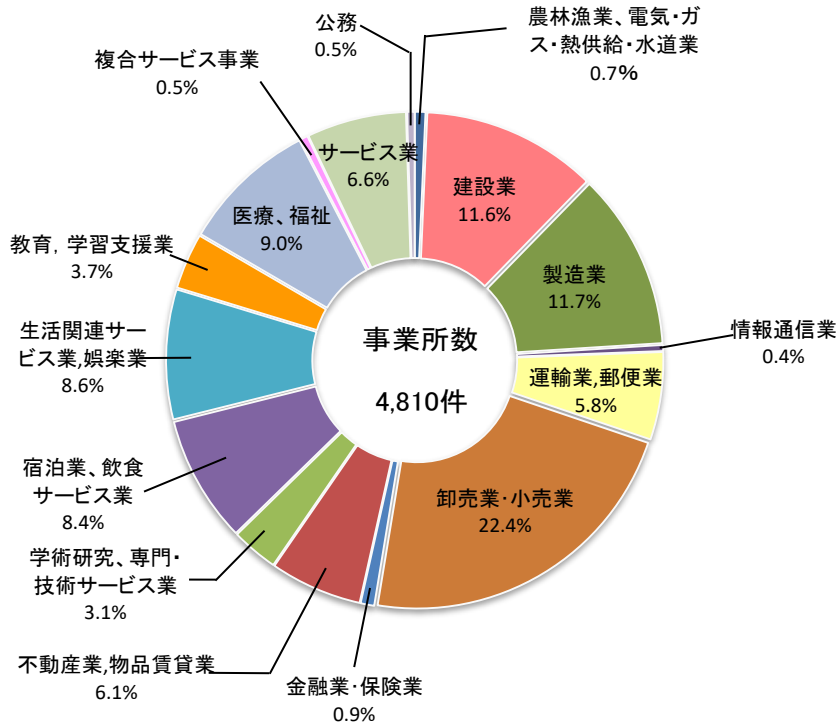

## 従業者数構成

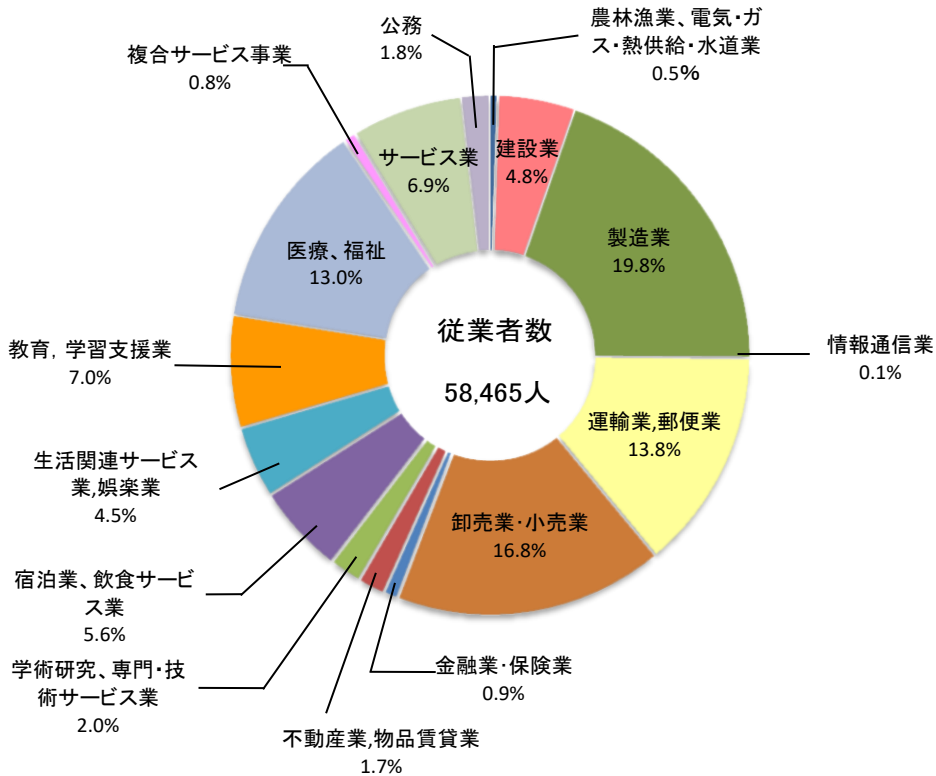

(5-1 産業(大分類)別事業所数及び従業者数より)

# 農 業

(令和2年2月1日現在)

## 農家数構成比

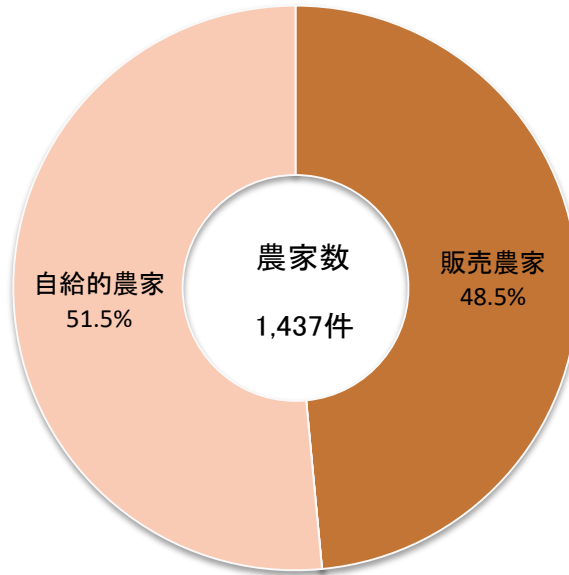

(6-1 専業・兼業別農家数より)

## 経営耕地面積比

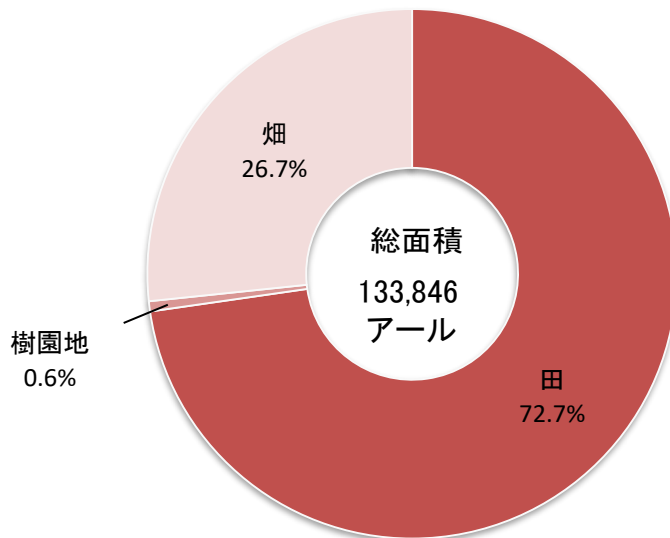

(6-7 経営耕地面積より)

# 工業

(事業所数、従業者数は令和4年6月1日現在)  
 (製造品出荷額等は令和3年1月から12月)

## 事業所数構成

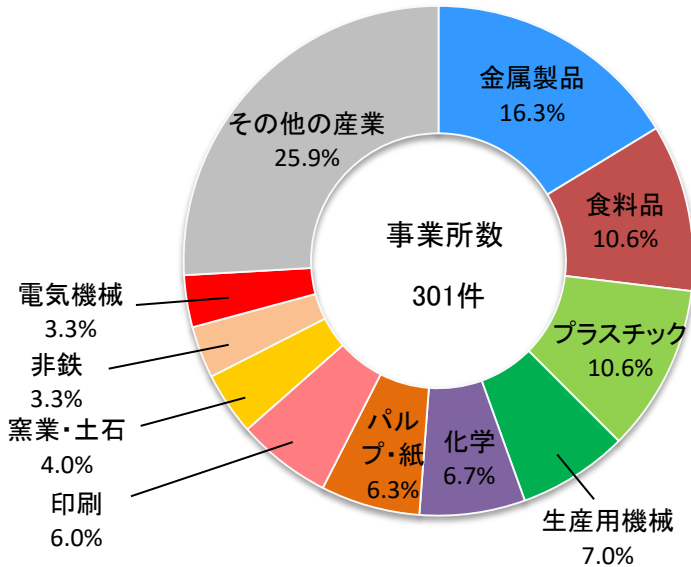

## 従業者数構成

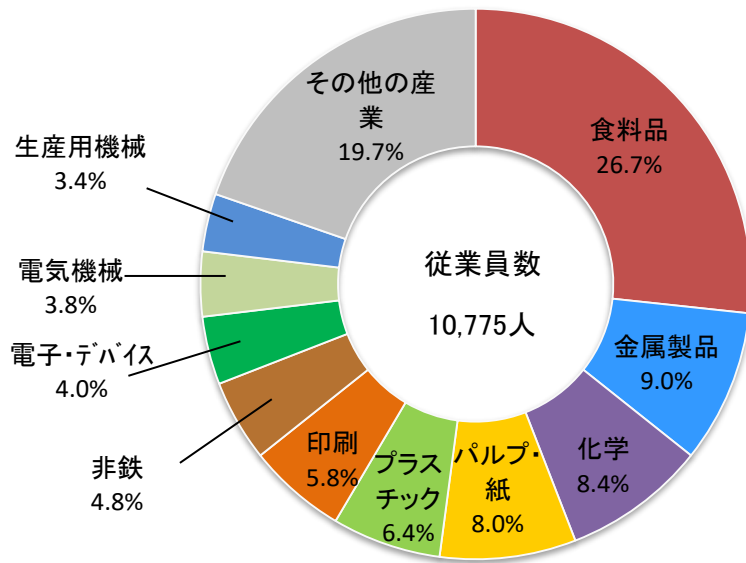

## 製造品出荷額等構成

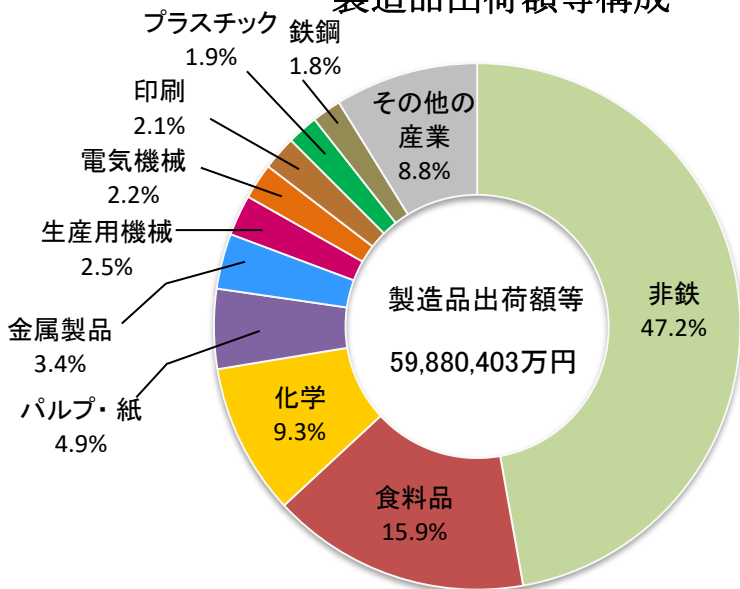

(7-2 産業中分類別統計表より)

# 財 政

## 普通会計歳入決算額構成 (令和4年度)

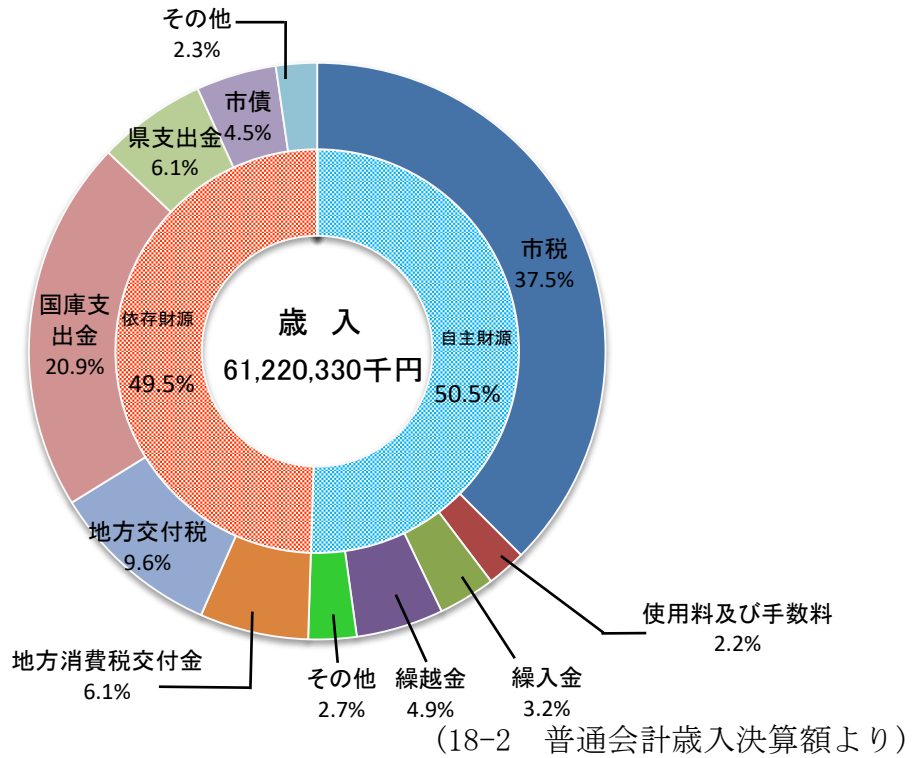

## 普通会計歳出決算額構成 (令和4年度)

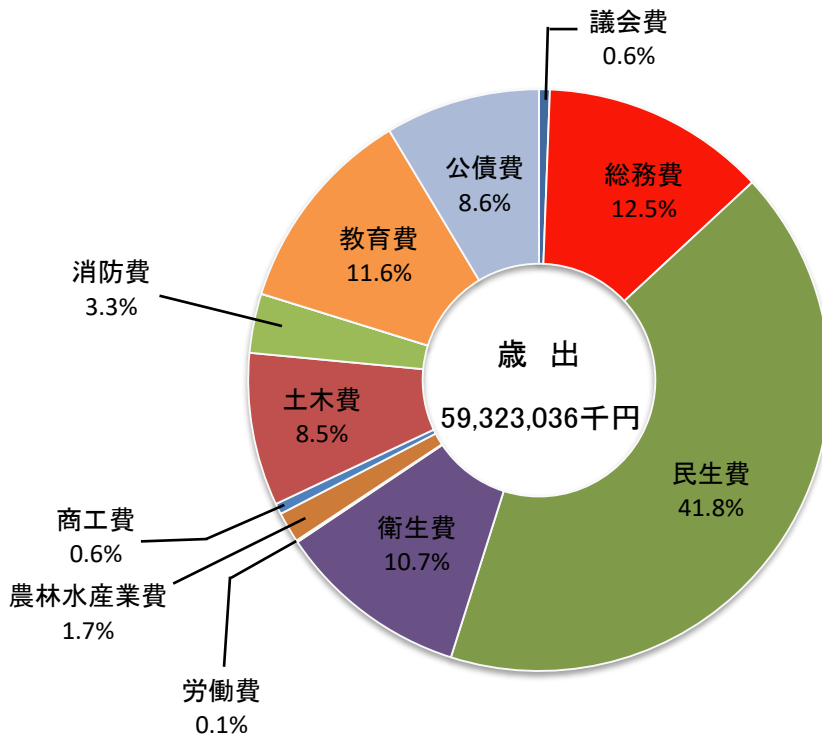

# 野田市の暮らし

<b>出生届</b>  747人 (令和4年度)	<b>死亡届</b>  1,979人 (令和4年度)	<b>転入届</b>  6,511件 (令和4年度)	<b>転出届</b>  5,208人 (令和4年度)
<b>人口密度</b>  1,474人 (1km <sup>2</sup> 当たりの人口) (令和2年10月1日国勢調査)	<b>1世帯当たりの人員</b>  2.35人 (令和2年10月1日国勢調査)	<b>市民相談受理件数</b>  1,796件 (令和4年度)	<b>公民館利用者数</b>  241,517人 (令和4年度)
<b>1日平均のまめバス利用者数</b>  769人 (令和4年度)	<b>火災発生件数</b>  59件 (令和5年12月31日現在)	<b>救急車出場件数</b>  9,469件 (令和5年12月31日現在)	<b>交通事故発生件数</b>  376件 (令和5年12月31日現在)
<b>1人1日当たりのごみ排出量</b>  577.66g (令和4年度)	<b>教員1人当たりの 児童数及び生徒数</b>  小学校 15人 中学校 14人 (令和5年5月1日現在)	<b>市職員1人当たりの市民数</b>  182人 (令和5年4月1日現在)	<b>消防職員1人当たりの市民数</b>  808人 (令和5年4月1日現在)
<b>市民一人当たりの予算</b>  340,332円 (令和5年度一般会計)	<b>市民一人当たりの市税</b>  53,681円 (令和4年度個人市民税)		





# 1 市 史





## 1-1 沿革

先土器（岩宿）時代	2万5千年前頃から野田地方にも人が住み始めたらしく、倉之橋遺跡（西三ヶ尾）や尾崎南遺跡群など十数箇所遺跡が発見されている
縄文時代	早期のぼたもち山遺跡（中里）、前期の北前貝塚（堤台）、飯塚貝塚、中期の中野台三昧寺貝塚、山崎貝塚、下根貝塚、砂南貝塚その他古くから多くの集落が営まれ、後期から晩期にかけては、東金野井貝塚、野田貝塚（清水）、内町貝塚など大型の貝塚が形成された
弥生時代	勢至久保遺跡（二ツ塚）から中期中頃（紀元前後）の墓跡、一の坪遺跡（岩名）、寺後遺跡（清水）、西山遺跡（春日町）その他から後期（紀元2～3世紀）の集落が発見されており、農耕社会が営まれていたとみられる
古墳時代	集落数が増大し、寺後遺跡（清水）、岡田山ノ内遺跡、飯塚貝塚などの遺跡が発見されており、尾崎梨ノ木遺跡では、靱痕のスタンプされた土器が発見され水稻農耕の発達がうかがわれる 野田地方には国造支配の証拠が認められない
飛鳥時代	大化の改新（645）による国郡制定後、野田地方は下総国葛飾郡に属す
平安時代	土地の公有制が崩壊現象を起こし、国司、郡司が土着する（自主開墾→荘園制） 平将門の乱（935）野田地方も一時将門の支配下に置かれたと考えられる
鎌倉時代	野田市域は八条院領下河辺荘に包含され、荘司の下河辺氏が北条氏の被官となる
室町時代	
至徳3年	（1386） 3代将軍足利義満が、鎌倉公方足利氏満に下河辺荘を与える
長禄元年	（1457） 築田成助が水海城（茨城県古河市）から関宿に移り、築城したという

安土桃山時代	
天正18年	(1590) 徳川家康関東入部 関宿城には、徳川家康の実弟である松平康元が一万石にて入城し、岡部康綱が下総・上総に一万二千石を拝領し山崎に封ぜられ、翌年堤台に城普請成り、移るとい う
慶長3年	(1598) 下総野田郷村分けし、清水・堤台・花輪・中野台・野田の5か村となる
江戸時代	
慶長9年	(1604) 野田町の呼称起こり市場が立つという
慶長14年	(1609) 関宿城全焼する 岡部長盛丹波国亀山城に移封される
寛永年間	(1624-44) 利根川の東流大改修等により現江戸川として完成する。これをもって江戸と関東平野の水運 完成する
寛永8年	(1631) 関宿関所が関宿藩の管理となる
延宝元年	(1673) 中根、宮崎、堤根、花井、柳沢、鶴島、奉目の7か新田成り、検地を受ける
慶応3年	(1867) 徳川幕府大政奉還
近代	
明治元年	(1868) 下総知県事に肥後藩士佐々布貞之丞が任命される
明治2年	(1869) 下総知県事水築竜の管轄地に葛飾県が置かれ、葛飾郡加村（現流山市）に県役所が設置され る
明治4年	(1871) 廃藩置県により関宿藩領は関宿県となる。その後、市域は印旛県に包含される
明治5年	(1872) 関宿城廃城と決定される

明 治 6 年	(1873) 木更津県、印旛県を廃し千葉県が設置される 初代県令に柴原和が任命される 当初葛飾郡山崎駅以南を12大区、以北を13大区とする
明 治 8 年	(1875) 関宿城破脚される
明 治 11 年	(1878) 郡区町村編制法により小区名が廃止され、野田町、山崎村、目吹村、船形村、木間ヶ瀬村 が独立し、残りは町村連合を組織する
明 治 17 年	(1884) 戸長役場所轄区域及び学区更新を行う
明 治 22 年	(1889) 市制町村制を実施、市域に以下の町村が設置される ○野田町（野田町、清水、堤台、中野台、上花輪） ○梅郷村（山崎、今上、桜台、花井 新田、堤根新田） ○福田村（瀬戸、木野崎、三ツ堀、二ツ塚、上三ヶ尾、下三ヶ尾、西 三ヶ尾、大青田） ○旭村（目吹、大殿井、鶴奉、柳沢新田、宮崎新田、中根新田、横 内） ○七福村（谷津、吉春、蕃昌新田、五木、岩名、五木新田、座生新田） ○川間村 （中里、東金野井、船形、尾崎） ○関宿町（江戸町、内町、台町、元町、三軒家、関宿 町、関宿向河岸、関宿向下河岸） ○二川村（桐ヶ作村、古布内村、中戸村、新田戸村、 東高野村、西高野村、柏寺村、親野井村、次木村、元町飛地、江戸町飛地、東宝珠花村、 平井村） ○木間ヶ瀬村（木間ヶ瀬村、岡田村、丸井村）
現 代	
昭 和 25 年	(1950) 5月3日 野田町、旭村、梅郷村、七福村が合併し、野田市となる
昭 和 30 年	(1955) 7月20日 関宿町、二川村、木間ヶ瀬村の1町2村が合併し、関宿町となる
昭 和 32 年	(1957) 4月1日 野田市に川間村、福田村の2村を編入合併
平 成 15 年	(2003) 6月6日 野田市に関宿町を編入合併

## 1-2 野田市のあゆみ

野田市の歴史		関宿町の歴史	
年 月	事 項	年 月	事 項
昭和25年 5月 11月	野田町・旭村・梅郷村・七福村が合併して、県内8番目の市として誕生 市制施行に伴う市長、市議会議員選挙。初代市長に戸邊織太郎氏就任 市章と市歌選定		
26年 4月	中央中学校を分割し、第一中学校と第二中学校開校		
27年11月	鉄筋コンクリートの望楼(現中央分署・高さ30メートル)完成		
28年 6月 7月	北部公民館開館 東部・南部・北部各中学校校舎完成		
29年 4月 5月 11月	市営し尿処理事業開始 市長選挙。戸邊織太郎氏再選 野田市報、創刊		
30年 4月 12月	野田市婦人団体連絡協議会結成 野田商工会館完成	昭和30年 7月 8月	関宿町・二川村・木間ヶ瀬村が合併し、新しい関宿町が誕生 合併後初の町長選挙。初代町長に須賀清八氏
31年 3月 5月	火葬場完成 野球場完成	31年 4月	合併後初の町議会議員選挙
32年 1月 3月 4月 6月	宮崎分校、独立し宮崎小学校となる 市民会館(旧茂木佐平治邸)開館 北部公民館新築完成 福田村、川間村と合併 上花輪にじん芥焼却場完成		
33年 5月 12月	市長選挙。戸邊織太郎氏三選 芽吹大橋開通	33年 4月 6月	宝珠花橋開通 宝珠花に関宿町役場庁舎完成
34年 4月 7月	郷土博物館開館 東部小学校校舎完成 市営プール開き	34年 7月	町長選挙。須賀清八氏再選
35年 2月 10月	南部小学校改築完成 中野台に市庁舎完成		
36年 3月	第二中学校、南部小学校、南部中学校増築工事完成		
37年 3月 4月	第一中学校鉄筋校舎(第一期)完成 市長選挙。市長に新村勝雄氏当選		

野田市の歴史		関宿町の歴史	
年 月	事 項	年 月	事 項
	7月 東部公民館新築完成		
昭和38年 1月	第一中学校鉄筋校舎（第二期）完成	昭和38年 1月 7月	鈴木貫太郎記念館開館 町長選挙。須賀清八氏三選
39年 4月 12月	南部公民館新築完成 野田橋掛け替え工事完了	39年 1月 2月	関宿小学校体育館完成 境大橋、関宿橋開通
40年 4月 5月	川間小学校の三分校（尾崎・船形・小山）廃止、分離校とする 市制施行15周年記念式典		
41年 3月 4月	中央小学校体育館完成 川間小学校校舎（第一期）完成 堤台に養護老人ホーム「楽寿園」開所 市長選挙。新村勝雄氏再選		
42年 3月	川間小学校校舎（第二期）完成	昭和42年 5月 7月	学校給食センター竣工式 町長選挙。須賀清八氏四選
43年 3月 4月	梅郷駅前に市内初の横断歩道橋完成 宮崎小学校新校舎完成		
44年 2月 3月	北部公民館増築完成 東部小学校校舎・体育館・給食室完成		
45年 4月 6月 10月 11月	国道16号が柳沢まで開通 市長選挙。新村勝雄氏三選 新消防庁舎新築完成 市の木に「けやき」が決まる 中央小学校講堂で市制施行20周年記念式典	45年 3月	関宿中学校体育館完成 二川中学校体育館完成
46年 3月 4月 12月	川間公民館新築完成 三ツ堀に焼却場完成。南部小学校新築校舎完成。人口が7万人に 清水に重要文化財『花野井家住宅』移築復元	46年 7月	町長選挙。須賀清八氏五選
47年 4月 10月	市営水道事業開始 マザーズホーム（あさひ育成園）、こだま学園開設 東部保育所開所 学校給食センター完成	47年 3月	木間ヶ瀬中学校体育館完成
48年 5月 10月	野田幼稚園新築完成 国道16号（鶴奉～中里間5.5キロメートル）片側開通		
49年 4月 8月	老人福祉センター開所 あすなろ職業指導所開所 市長選挙。新村勝雄氏四選 文化センター完成	49年 5月	公民館開館

野田市の歴史		関宿町の歴史	
年 月	事 項	年 月	事 項
昭和50年 3月	清水台小学校完成	昭和50年 4月	南部幼稚園開園
4月	キッコーマン水道事業野田市に譲渡	6月	町長選挙。鈴木勝榮氏当選
5月	文化会館で『市制施行25周年を祝う市民の集い』開催	11月	関宿町合併20周年記念祝賀式
51年 3月	福田第一小学校新校舎完成	51年 4月	北部幼稚園開園
7月	市長選挙。篠塚義正氏当選		第一保育所開所(古布内保育所)
9月	人口が8万人に		
12月	山崎貝塚が国の史跡指定に		
52年10月	松戸・野田有料道路開通	52年 3月	二川小学校新校舎完成
	野田市パブリックゴルフ「ひばりコース」開場	4月	中部幼稚園開園
53年 8月	移動図書館「そよかぜ号」スタート	53年 2月	木間ヶ瀬小学校新校舎完成
		3月	関宿町救急隊発足
54年 3月	谷吉会館完成	54年 5月	町長選挙。鈴木勝榮氏再選
4月	興風図書館開館		
10月	人口9万人に		
55年 4月	中根地域福祉センター開設		
5月	市制施行30周年記念式典		
6月	野田市民憲章を制定		
8月	市長選挙。川島健正氏当選		
	総合公園水泳場オープン		
56年 4月	保健センター開設	56年 4月	人口が2万人に
7月	急病センター開設		
57年 6月	東部中学校新校舎完成	57年 3月	二川中学校新校舎とプール完成
9月	川間中学校新校舎完成	4月	第二保育所開所(木間ヶ瀬保育所)
58年 4月	青少年センター・青少年補導センター開所	58年 3月	木間ヶ瀬中学校新校舎とプール完成
	人口が10万人に	4月	北部コミュニティセンター完成
		5月	町長選挙。鈴木勝榮氏三選
59年 1月	地下鉄8号線誘致期成同盟会発足(野田市を含む5市2町でスタート)	59年 2月	関宿中学校新校舎完成
2月	住民記録オンラインシステム稼動	3月	保健センター完成
4月	七光台会館完成	4月	中央小学校開校
	尾崎小学校開校		
	玉葉橋開通		
7月	市長選挙。川島健正氏再選		
9月	第一清掃工場試運転開始		
60年 4月	消防署南分署新設	60年 11月	関宿町合併30周年記念式典
5月	市制施行35周年記念式典	12月	町全域都市計画区域に指定
	市の花「『つつじ』、市の鳥『ひばり』を制定		



野田市の歴史		関宿町の歴史	
年 月	事 項	年 月	事 項
61年 7月	鶴奉分庁舎業務開始		
昭和62年 4月	島会館完成 岩名中学校開校	昭和62年 4月	県立関宿高校開校 中央センター完成(関宿複合センター)
6月	総合公園体育館完成	5月	中部コミュニティセンター完成
63年 3月	公共下水道供用開始	6月	町長選挙。鈴木勝榮氏四選
6月	市長選挙。川島健正氏三選	63年 3月	二川小学校体育館完成
7月	人口が11万人に		
平成元年 2月	第二清掃工場完成	平成元年 3月	役場新庁舎完成
5月	南コミュニティセンター開所	4月	人口が3万人に
2年 3月	清水公園が『日本さくらの会』による 『さくら名所100選』に選ばれる	2年 1月	下総利根大橋開通
4月	北コミュニティセンター開所	5月	南部コミュニティセンター完成
5月	市制施行40周年記念式典	11月	新関宿橋開通
3年 4月	総合公園野球場にナイター設備完備	3年 4月	消防庁舎完成
8月	新斎場開場	6月	町長選挙。河井弘氏当選
4年 6月	市長選挙。根本崇氏当選	7月	クリーンセンター完成
9月	生涯スポーツ北広場共用開始		
10月	前浦地区イベント広場完成	5年 3月	木間ヶ瀬小学校体育館完成
5年 2月	中央小学校に教育史料館開設	4月	少年野球場完成
3月	中根配水場完成	8月	森林公園開園
4月	農業構造改善センター完成		
5月	新庁舎落成式 10日から業務開始		
6年11月	第一回みどりの市民会議開催	7年 5月	町長選挙。河井弘氏再選
7年 4月	指定袋で出すなどごみ回収のルールを 改正	11月	関宿町合併40周年記念式典 県立関宿城博物館開館 関宿にこここ水辺公園開園
9月	消防署中央分署前にリサイクル展示場 を開設		
10月	野田市関宿町医師会立野田ひまわり訪 問看護ステーションが保健センター内 に開設		
11月	不燃物処理施設が三ツ堀に完成	8年 7月	十文字貴信選手がアトランタ五輪・自 転車競技で銅メダル獲得
8年 2月	人口が12万人に		
4月	野田市心身障害者福祉作業所が開所		
6月	市長選挙。根本崇氏再選		
10月	野田市パブリックゴルフ場「けやきコ ース」オープン		

野田市の歴史		関宿町の歴史	
年 月	事 項	年 月	事 項
平成 9年 3月 5月 10月	第一中学校武道場完成 日本国憲法、地方自治法施行50周年を記念し『個性豊かなまちづくりを行う人権・平和尊重都市とする宣言』を行う 上三ヶ尾に野田自動車検査登録事務所が開設し、『野田』ナンバーが誕生	平成 9年 4月 7月	関宿中央ターミナル・宝珠花跨道橋(ふれあい中央橋)開通 川間駅へのバス乗り入れ開始
10年10月	櫛のホール落成 興風図書館、野田公民館、中央コミュニティ会館、中央出張所、野田商工会議所が入る 福田第二小学校の新校舎で授業開始	10年12月	ふれあいわんぱく広場完成
11年 2月 12月	東日本で初めて地域振興券の交付開始 楽寿園が鶴奉に移転し業務開始	11年 2月 5月 9月 11月	関宿町公式ホームページ開設 町長選挙。河井弘氏三選 関宿小学校新校舎移転開校 ふる里ふれあい券発行
12年 1月 2月 4月 5月 6月	運輸政策審議会の答申が発表され、東京に直結する鉄道路線8号線が野田市まで延伸するという形で位置付けられる 地域職業訓練センター完成 野田市堆肥センター稼動 市制施行50周年記念式典 市長選挙。根本崇氏三選	12年 1月	高規格救急車導入
13年 2月 4月 10月 11月	野田市公式ホームページ開設 南部梅郷公民館開館 重度障害者通所施設あおい空開所 ファミリー・サポート・センター開設 野田市と関宿町が県の合併重点支援地域に指定	13年 4月 11月	福祉センターやすらぎの郷オープン 野田市と関宿町が県の合併重点支援地域に指定
14年 4月 11月 12月	野田市・関宿町合併協議会を設置 総合福祉会館オープン 地域子育て支援センターオープン 野田市・関宿町合併協定調印式	14年 4月 12月	野田市・関宿町合併協議会を設置 野田市・関宿町合併協定調印式
15年 4月	野田市駅市営第1・第2自転車等駐車場開設 川間駅南口市営第1自転車等駐車場開設 みずき小学校開校		

野田市の歴史	
年 月	事 項
平成15年6月6日	野田市と関宿町が合併 人口15万3千353人、面積103.54平方キロメートルの新「野田市」誕生
16年 1月	新市の一体感を醸成するコミュニティバス（まめバス）運行開始
4月	旧関宿町役場庁舎を改修し、関宿支所、せきやど図書館、関宿コミュニティ会館、関根名人記念館などを含む複合施設いちいのホールオープン 市内小中学校で2学期制導入
6月	市長選挙。根本崇氏四選
8月	消防署関宿北出張所開設
17年 4月	関宿総合公園体育館オープン 総合公園陸上競技場リニューアルオープン 三ツ堀里山自然園オープン
18年 1月	まめバスの利用者が50万人に
8月	申請書ダウンロードサービス開始
10月	野田市南部安全安心ステーション（南部まめぼん）開設 南部中学校隣接地に「南部地区スポーツ広場」開設
19年 1月	野田市水道部お客様センター開設
4月	関宿あおぞら広場開設 障害者総合相談・就労支援センター開設
9月	まめバス利用者100万人達成
20年 1月	六丁四反水路緊急排水ポンプ場が東宝珠花地先に完成
3月	旧茂木房五郎家の住宅と土蔵が国登録有形文化財に 清水公園駅前線が開通
4月	総合公園に「スケートボードパーク」開設
6月	ゆめめぐり野田オープン 市長選挙。根本崇氏五選
10月	野田市堆肥センター内「もみ殻粉碎施設」稼動
21年 4月	江川地区で水田型市民農園開設
9月	公契約条例を全国で初めて定例市議会で可決
10月	野田市北部安全安心ステーション（北部まめぼん）開設 「ちば電子申請・届出サービス」開始
12月	梅郷駅東口市営自転車等駐車場開設
22年 2月	公契約条例施行
6月	春風館道場が改修を終えオープン
7月	まめバスの利用者が200万人に
10月	関宿総合公園体育館と総合公園体育館で「ゆめ半島千葉国体バドミントン競技会」開催
23年 4月	求職者総合支援センター開設
8月	新清掃工場建設候補地選定審議会を設置
10月	障害者就業・生活支援センター開設
24年 6月	シルバーサロン「はつらつ・ゆうみい」開設 市長選挙。根本崇氏六選
7月	買物便利拠点「のだ元気市場」開設
8月	緊急速報メール・緊急速報「エリアメール」を導入。野田市災害情報公式ツイッターを開設
12月	江川地区でコウノトリの飼育を開始

野田市の歴史	
年 月	事 項
平成25年1月	移動販売車「まごころ便」運行開始
2月	コウノトリの一般公開を開始
3月	不燃物処理施設「野田市リサイクルセンター」稼働開始
4月	一斉に情報を伝達する同報系防災行政無線の運用開始
9月	まめバス利用者300万人達成
10月	「空き家等の適正管理に関する条例」を施行。「空き家バンク」を創設
26年4月	市内全小中学校で土曜授業を開始 関宿地域3公民館の名称を変更（関宿、二川、木間ヶ瀬）
10月	特典付きふるさと納税制度を開始
11月	梅郷西駅前線が開通
27年3月	シルバーサロン「元気」開設
7月	コウノトリ関東初の試験放鳥
10月	成長に応じてワンストップ支援を行う子ども支援室を開設 トイレなど学校施設の整備に市民向けふるさと納税を開始
28年3月	全小中学校の耐震化工事が完了
6月	コウノトリ2年連続の試験放鳥 市長選挙。鈴木有氏当選
10月	甲状腺超音波（エコー）検査費用の一部を助成開始 中央小教育史料館がリニューアル シルバーサロン「元気」の休所日に「商連スクエア・フリースペース元気」を開所
12月	まめバス利用者400万人達成
29年1月	新川間公民館が開館
3月	川間駅北口の駅前広場が完成
6月	市民からアイデアを募集した市民主体の魅力発信事業がスタート コウノトリ3年連続の試験放鳥
10月	パスポート（旅券）の申請や交付業務を開始 野田市オリジナルの原付ナンバープレートの交付開始
30年1月	介護予防に関わる知識と技術の普及啓発を図る「のだまめ学校」を開校
3月	結婚支援事業として、県内初の届け出挙式を実施
4月	特別養護老人ホーム「ふれあいの里」内に中央地区地域包括支援センターを設置 船形吉春線が開通
6月	コウノトリ4年連続の試験放鳥
8月	鈴木貫太郎翁没後70周年記念企画展を開催 市民課窓口に大型タッチパネル式番号札発券機と呼出番号を表示する大型モニターを設置
11月	子育て支援情報を発信するポータルサイト「にじいろnavi」を開設
31年4月	「より生活に密着した便利なまめバス」をコンセプトにまめバスのルート及びダイヤを改正
令和元年5月	市税や上下水道の料金などがスマートフォンで納付可能に
7月	コウノトリ5年連続の試験放鳥
10月	野田中央公民館の名称を野田市生涯学習センターに変更
12月	ごみの分別方法や収集日が確認できる無料アプリ「さんあ〜る」を配信開始 まめバス公式キャラクターの愛称が「まめ太郎」に決定
2年6月	まめバス利用者500万人達成 市長選挙。鈴木有氏再選
10月	子育てしやすい環境を目指し、NPO法人等が運営する施設での休日預かり保育事業をスタート

野田市の歴史	
年 月	事 項
令和3年3月	愛宕駅と野田市駅を含む延長2千905メートル区間の鉄道を高架化
9月	老人福祉センターがリニューアル
10月	中央小学校の3年館、7年館、旧正門が国登録有形文化財に
4年2月	愛宕駅前出張所開設
10月	野田市立児童センター開設
11月	ナオト・インティライミさん提供による野田市応援ソング「The Day」が完成
12月	おくやみコーナーを市役所内に開設
5年4月	「健康スポーツ文化都市」を宣言
5月	健康スポーツ文化都市宣言記念式典を開催
8月	市民課窓口の混雑状況をインターネットで配信開始
6年2月	新野田市駅オープンフェスタを開催



# 2 土地

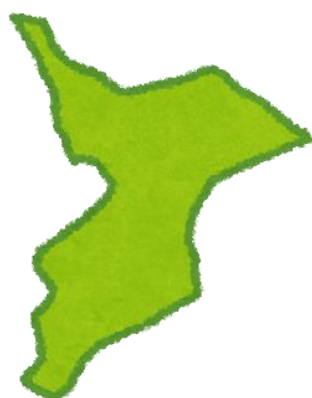





## 2-1 位置と地勢

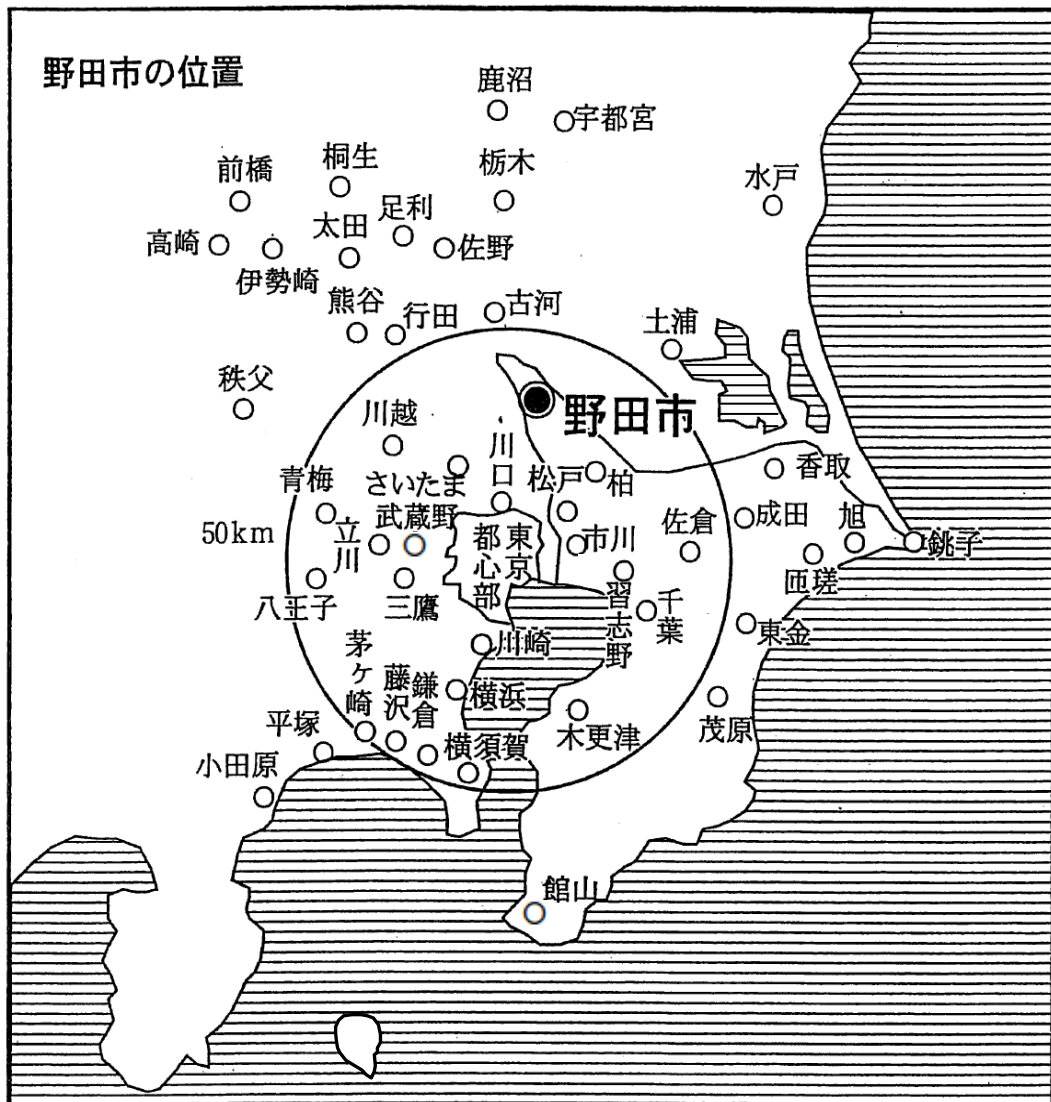

### 【位置】

	野田市役所	東端	西端	南端	北端
経度	139° 52' 30"	139° 57' 07"	139° 46' 33"	139° 52' 28"	139° 47' 12"
緯度	35° 57' 18"	35° 56' 09"	36° 05' 36"	35° 54' 47"	36° 06' 14"

資料：国土地理院「日本の東西南北端点の経度緯度」

注意：経緯度の数値は世界測地系で表記してあります。

【地勢】 野田市は、面積103.55平方キロメートル。地形的には、市の最北端部で利根川、江戸川が分流し、東を利根川、西を江戸川、南を利根運河によって、三方を河川に囲まれる市となります。この堤防上を一周すると約60キロメートルあり、サイクリングコースとして、散歩やジョギングなどにも最適の自然環境です。

## 2-2 地目別土地面積

(令和5年1月1日現在)

区 分		非課税地積 (㎡)	評価総地積 (㎡)	合 計 (㎡)	
田	一 般 田	-	12,515,734	12,515,734	
	宅地介在田	-	34,129	34,129	
	計	-	12,549,863	12,549,863	
畑	一 般 畑	-	15,576,844	15,576,844	
	宅地介在畑	-	762,047	762,047	
	計	-	16,338,891	16,338,891	
宅 地	住宅用地	小規模住宅	-	10,027,198	10,027,198
		一般住宅	-	5,660,705	5,660,705
	商業地等(非住宅用地)	-	8,314,480	8,314,480	
	計	1,005,922	24,002,383	25,008,305	
池 沼		101,027	192,309	293,336	
山 林	一 般 山 林	241,599	4,673,154	4,914,753	
	宅地介在山林等	8,507	281,155	289,662	
	計	250,106	4,954,309	5,204,415	
原 野		16,668	90,947	107,615	
雑 種 地	ゴルフ場の用地	175,650	3,806,354	3,982,004	
	遊園地等の用地	-	92,286	92,286	
	鉄軌道用地	2,199	247,821	250,020	
	その他の雑種地	874,246	8,230,952	9,105,198	
	計	1,052,095	12,377,413	13,429,508	
そ の 他		30,618,067	-	30,618,067	
合 計		33,043,885	70,506,115	103,550,000	

資料：課税課

# 別掲 地目別土地面積の推移

単位:1000m<sup>2</sup> (各年1月1日現在)

区分	平成31年		令和2年		令和3年		令和4年		令和5年	
	面積	構成比(%)	面積	構成比(%)	面積	構成比(%)	面積	構成比(%)	面積	構成比(%)
田	12,751	12.3	12,644	12.2	12,576	12.1	12,571	12.1	12,550	12.1
畑	17,081	16.5	16,862	16.3	16,681	16.1	16,493	15.9	16,339	15.8
宅地	24,551	23.7	24,654	23.8	24,728	23.9	24,843	24.0	25,008	24.1
池沼	297	0.3	293	0.3	293	0.3	293	0.3	293	0.3
山林	5,581	5.4	5,495	5.3	5,345	5.2	5,243	5.1	5,204	5.0
牧場	-	-	-	-	-	-	-	-	-	-
原野	120	0.1	116	0.1	114	0.1	108	0.1	108	0.1
雑種地	12,570	12.1	12,880	12.4	13,173	12.7	13,367	12.9	13,430	13.0
その他	30,599	29.6	30,606	29.6	30,640	29.6	30,632	29.6	30,618	29.6
	103,550	100.0	103,550	100.0	103,550	100.0	103,550	100.0	103,550	100.0

注：非課税の地積を含む。

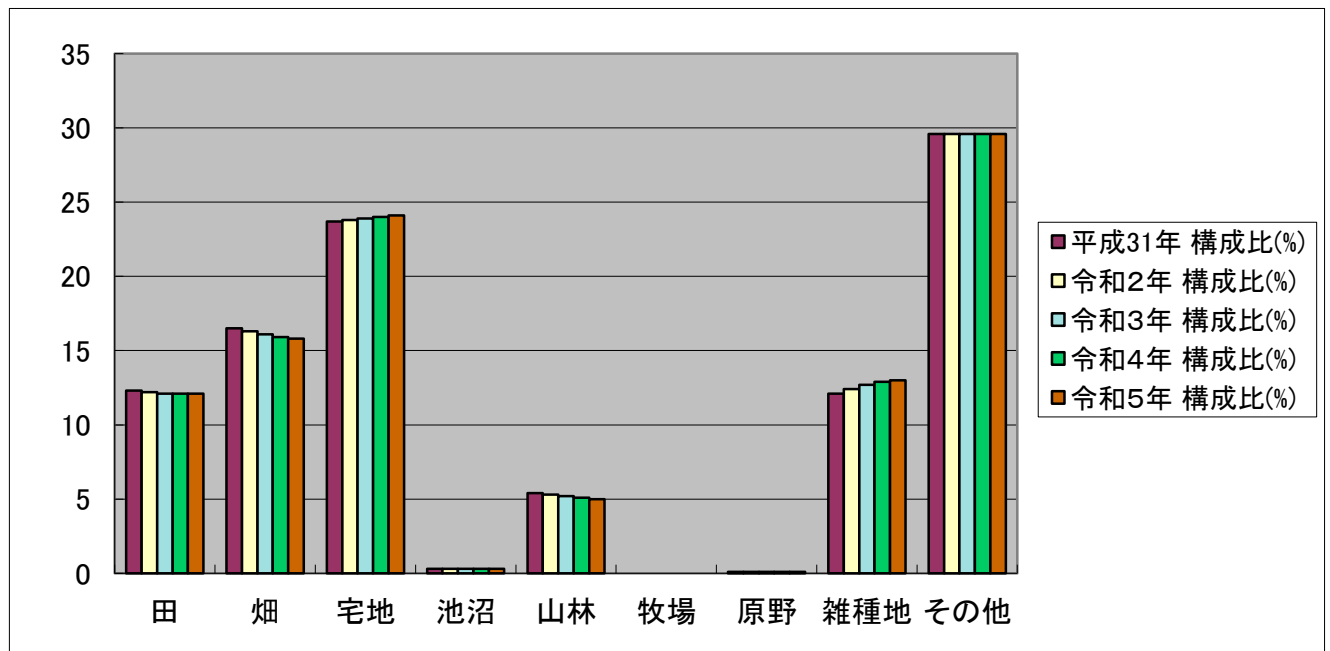

資料：課税課



3 人 口

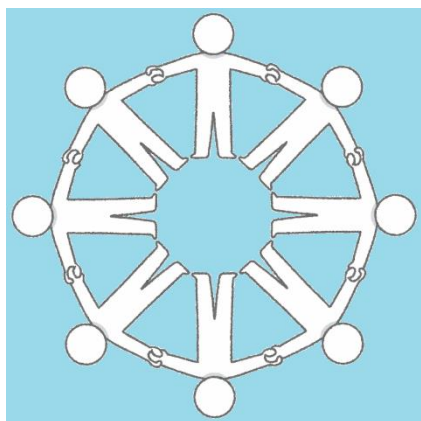



### 3-1 人口

(各年4月1日現在)

区 分	世帯数	総数	男	女	1世帯 当たり人員	前年比人口 増加率(%)
昭和62年	30,777	107,270	54,111	53,159	3.49	1.21
63	31,549	109,000	54,960	54,040	3.45	1.61
平成元年	32,299	110,910	55,826	55,084	3.43	1.75
2	33,396	113,061	57,005	56,056	3.39	1.94
3	34,450	114,577	57,812	56,765	3.33	1.34
4	35,399	115,825	58,481	57,344	3.27	1.09
5	36,243	116,956	59,026	57,930	3.23	0.98
6	37,030	117,936	59,484	58,452	3.18	0.84
7	37,960	118,771	59,902	58,869	3.13	0.71
8	38,942	119,803	60,444	59,359	3.08	0.87
9	39,659	120,379	60,634	59,745	3.04	0.48
10	40,225	120,744	60,789	59,955	3.00	0.30
11	41,004	120,930	60,858	60,072	2.95	0.15
12	41,664	121,262	60,989	60,273	2.91	0.27
13	42,367	121,591	61,054	60,537	2.87	0.27
14	43,194	121,876	61,217	60,659	2.82	0.23
15	43,781	121,698	61,155	60,543	2.78	△ 0.15
平成15.6.6	54,350	153,353	77,243	76,110	2.82	-
(野田市)	44,072	121,860	61,264	60,596	2.77	-
(関宿町)	10,278	31,493	15,979	15,514	3.06	-
16	54,779	152,952	76,911	76,041	2.79	-
17	55,724	153,375	77,062	76,313	2.75	0.28
18	56,814	153,905	77,350	76,555	2.71	0.35
19	57,897	154,630	77,702	76,928	2.67	0.47
20	59,320	156,083	78,424	77,659	2.63	0.94
21	60,452	156,876	78,823	78,053	2.60	0.51
22	61,250	157,183	78,933	78,250	2.57	0.20
23	61,950	157,033	78,888	78,145	2.53	△ 0.10
24	62,992	157,363	79,112	78,251	2.50	0.21
25	63,322	156,725	78,706	78,019	2.48	△ 0.41
26	63,956	156,124	78,386	77,738	2.44	△ 0.38
27	64,609	155,610	78,104	77,506	2.41	△ 0.33
28	65,405	155,134	78,003	77,131	2.37	△ 0.31
29	66,237	154,772	77,822	76,950	2.34	△ 0.23
30	67,122	154,348	77,570	76,778	2.30	△ 0.27
31	68,166	154,404	77,653	76,751	2.27	0.04
令和2年	69,151	154,330	77,647	76,683	2.23	△ 0.05
3	70,022	153,993	77,456	76,537	2.20	△ 0.22
4	70,482	153,529	77,117	76,412	2.18	△ 0.30
5	71,379	153,600	77,141	76,459	2.15	0.05
6	(72,238)	(153,815)	(77,260)	(76,555)	(2.13)	-

注：平成15年以前は、合併前の野田市の数値を記載している。

昭和62年～平成24年は、住民基本台帳及び外国人登録者数による。

平成25年からは、外国人登録法の廃止に伴い、住民基本台帳の数値を記載している。

平成30年版統計書から、平成20年、25年の前年比人口増加率を訂正。「平成20年前年比人口増加率(0.93→0.94)」、「平成25年前年比人口増加率(△0.40→△0.41)」

令和6年は、令和6年1月1日現在とする。

資料：市民課

### 3-2 人口動態

(各年12月31日現在)

年次	自然動態			社会動態			人口増	婚姻	離婚
	出生	死亡	増加	転入	転出	増加			
昭和60年	1,080	493	587	5,215	4,049	1,166	1,753	919	152
61	961	561	400	4,994	4,162	832	1,232	893	157
62	1,037	532	505	5,109	4,076	1,033	1,538	960	155
63	984	570	414	5,644	4,212	1,432	1,846	979	165
平成元年	886	583	303	5,951	4,206	1,745	2,048	1,007	194
2	904	679	225	5,413	4,356	1,057	1,282	1,051	189
3	952	660	292	5,354	4,308	1,046	1,338	1,130	208
4	898	615	283	5,021	4,328	693	976	1,192	228
5	1,009	674	335	5,099	4,463	636	971	1,302	245
6	1,084	759	325	5,116	4,733	383	708	1,210	232
7	1,004	741	263	5,713	4,899	814	1,077	1,372	302
8	1,050	727	323	5,241	4,979	262	585	1,321	264
9	1,017	744	273	5,085	5,050	35	308	1,265	308
10	985	774	211	5,038	5,069	△ 31	180	1,349	306
11	972	820	152	5,130	5,103	27	179	1,328	364
12	966	838	128	5,004	4,749	255	383	1,453	365
13	998	796	202	5,030	5,096	△ 66	136	1,395	418
14	933	853	80	4,738	4,853	△ 115	△ 35	1,374	408
15	1,142	1,106	36	5,428	5,993	△ 565	△ 529	1,572	469
(野田市)	1,057	991	66	4,996	5,367	△ 371	△ 305	1,524	432
※(関宿町)	85	115	△ 30	432	626	△ 194	△ 224	48	37
16	1,131	1,140	△ 9	5,407	5,243	164	155	1,662	534
17	1,090	1,212	△ 122	5,729	5,211	518	396	1,759	490
18	1,177	1,264	△ 87	5,953	5,243	710	623	1,692	465
19	1,174	1,233	△ 59	6,191	4,978	1,213	1,154	1,645	454
20	1,233	1,207	26	6,050	5,109	941	967	1,661	452
21	1,201	1,194	7	5,201	4,791	410	417	1,602	442
22	1,205	1,385	△ 180	4,955	4,716	239	59	678	326
23	1,131	1,301	△ 170	4,904	4,589	315	145	1,476	442
24	1,087	1,412	△ 325	6,418	4,942	1,476	1,151	1,500	426
25	1,069	1,393	△ 324	4,967	5,341	△ 374	△ 698	1,525	432
26	1,001	1,458	△ 457	4,986	5,052	△ 66	△ 523	1,479	429
27	1,011	1,594	△ 583	5,052	5,074	△ 22	△ 605	1,417	443
28	902	1,537	△ 635	5,231	4,841	390	△ 245	1,428	413
29	867	1,579	△ 712	5,493	5,047	446	△ 266	1,445	428
30	871	1,518	△ 647	5,790	5,200	590	△ 57	1,344	420
令和元年	794	1,646	△ 852	5,649	5,151	498	△ 354	1,395	456
2	856	1,670	△ 814	5,685	5,104	581	△ 233	1,262	400
3	800	1,787	△ 987	5,646	4,992	654	△ 333	1,156	346
4	732	1,950	△ 1,218	6,225	5,075	1,150	△ 68	1,241	344
5	776	1,974	△ 1,198	6,623	5,271	1,352	154	1,156	406

注：平成14年以前は、合併前の野田市の数値を記載している。

※は合併以前（平成15年1月1日～6月5日）の数値。

資料：市民課



### 3-3 千葉県内市郡別世帯数及び人口

(令和5年4月1日現在)

市郡名	世帯数	人口(男女別)			人口(年齢別)			平均 年齢
		総数	男	女	15歳未満	15-64歳	65歳以上	
<b>千葉県</b>	<b>3,033,525</b>	<b>6,307,483</b>	<b>3,140,212</b>	<b>3,167,271</b>	<b>724,299</b>	<b>3,845,562</b>	<b>1,737,622</b>	<b>47.6</b>
千葉市	482,474	977,086	485,389	491,697	110,420	609,921	256,745	47.3
銚子市	26,751	55,823	27,227	28,596	3,921	29,781	22,121	54.6
市川市	254,842	492,489	248,885	243,604	56,470	330,047	105,972	44.9
船橋市	317,341	647,597	322,124	325,473	78,998	413,329	155,270	45.9
館山市	23,291	44,414	21,503	22,911	4,006	22,489	17,919	54.0
木更津市	65,157	136,194	68,712	67,482	17,099	81,106	37,989	47.2
松戸市	248,756	497,342	246,980	250,362	55,193	313,236	128,913	47.1
野田市	71,379	153,600	77,141	76,459	16,826	88,978	47,796	48.9
茂原市	41,735	87,096	43,068	44,028	8,420	49,060	29,616	51.2
成田市	64,308	131,148	65,528	65,620	15,902	83,434	31,812	45.2
佐倉市	79,443	171,037	84,040	86,997	17,851	96,263	56,923	50.4
東金市	27,429	56,868	28,366	28,502	5,696	33,210	17,962	49.7
旭市	27,033	63,067	31,204	31,863	6,779	36,105	20,183	49.6
習志野市	83,617	175,043	87,048	87,995	21,667	112,135	41,241	45.6
柏市	204,355	434,156	214,431	219,725	54,891	266,470	112,795	46.4
勝浦市	8,202	15,868	7,893	7,975	1,010	7,553	7,305	57.2
市原市	130,313	269,643	138,984	130,659	29,017	158,469	82,157	48.9
流山市	93,035	209,237	103,030	106,207	34,248	127,851	47,138	43.6
八千代市	95,629	204,818	101,046	103,772	25,455	128,475	50,888	46.3
我孫子市	61,460	130,959	64,159	66,800	13,616	76,922	40,421	49.6
鴨川市	16,133	31,064	14,861	16,203	2,751	16,071	12,242	53.2
鎌ヶ谷市	51,850	109,464	53,895	55,569	12,188	65,996	31,280	48.2
君津市	39,140	80,764	41,084	39,680	8,036	45,900	26,828	50.4
富津市	20,001	41,536	21,137	20,399	3,383	21,759	16,394	54.0
浦安市	84,304	170,406	82,786	87,620	20,463	118,571	31,372	43.0
四街道市	43,466	96,185	48,120	48,065	12,850	56,068	27,267	47.2
袖ヶ浦市	29,276	65,777	33,326	32,451	9,050	38,975	17,752	46.2
八街市	32,609	67,154	34,474	32,680	5,864	39,490	21,800	50.7
印西市	44,883	110,208	54,661	55,547	18,454	65,522	26,232	44.1
白井市	26,770	62,693	31,156	31,537	7,940	37,160	17,593	47.5
富里市	24,290	49,291	25,067	24,224	5,013	29,792	14,486	48.2
南房総市	17,008	35,287	16,952	18,335	2,674	15,990	16,623	57.7
匝瑳市	14,745	34,140	16,995	17,145	3,206	18,540	12,394	52.4
香取市	31,178	71,332	35,468	35,864	6,159	38,047	27,126	53.3
山武市	22,610	48,814	24,676	24,138	4,114	26,633	18,067	52.9
いすみ市	16,996	35,651	17,569	18,082	3,026	17,531	15,094	55.5
大網白里市	22,328	48,355	23,870	24,485	4,829	27,158	16,368	51.0
印旛郡	19,061	40,062	19,828	20,234	3,454	21,655	14,953	51.9
香取郡	13,764	32,465	16,452	16,013	2,851	17,004	12,610	53.5
山武郡	19,929	43,968	21,874	22,094	3,774	23,124	17,070	53.6
長生郡	25,715	57,080	28,380	28,700	5,172	29,738	22,170	53.5
夷隅郡	7,450	15,344	7,453	7,891	1,130	6,929	7,285	58.2
安房郡	3,469	6,958	3,370	3,588	433	3,075	3,450	59.1

注：各郡を構成する町村は次のとおり。

印旛郡：酒々井町、栄町

香取郡：神崎町、多古町、東庄町

山武郡：九十九里町、芝山町、横芝光町

長生郡：一宮町、睦沢町、長生村、白子町、長柄町、長南町

夷隅郡：大多喜町、御宿町

安房郡：鋸南町

資料：行政管理課「千葉県年齢別・町丁字別人口調査」

# 別掲 男女別・年齢（3区分）別人口等の推移

(各年4月1日)

	人口（男女別）			人口（年齢別）						平均 年齢	年齢 中位数
	総数	男	女	15歳未満	割合	15-64歳	割合	65歳以上	割合		
平成25年	156,725	78,706	78,019	20,424	13.0	98,151	62.6	38,150	24.3	45.4	45.8
平成26年	156,124	78,386	77,738	20,158	12.9	95,964	61.5	40,002	25.6	45.8	46.3
平成27年	155,610	78,104	77,506	19,805	12.7	93,923	60.4	41,882	26.9	46.3	46.8
平成28年	155,134	78,003	77,131	19,464	12.5	92,316	59.5	43,354	27.9	46.7	47.3
平成29年	154,772	77,822	76,950	19,032	12.3	91,175	58.9	44,565	28.8	47.0	47.8
平成30年	154,348	77,570	76,778	18,688	12.1	90,021	58.3	45,639	29.6	47.4	48.3
平成31年	154,404	77,653	76,751	18,355	11.9	89,624	58.0	46,425	30.1	47.8	48.7
令和2年	154,330	77,647	76,683	18,047	11.7	89,200	57.8	47,083	30.5	48.1	49.1
令和3年	153,993	77,456	76,537	17,594	11.4	88,825	57.7	47,574	30.9	48.4	49.6
令和4年	153,529	77,117	76,412	17,164	11.2	88,514	57.7	47,851	31.2	48.8	50.0
令和5年	153,600	77,141	76,459	16,826	11.0	88,978	57.9	47,796	31.1	48.9	50.3

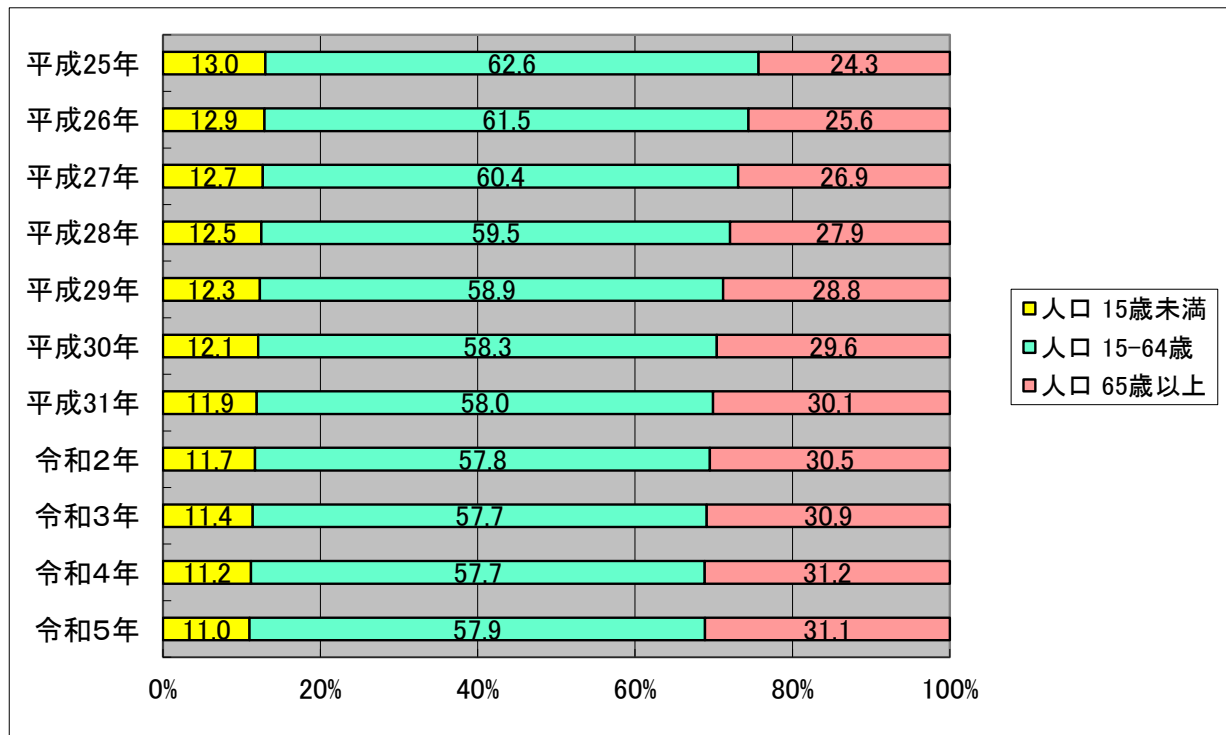

資料：行政管理課「千葉県年齢別・町丁字別人口調査」

### 3-4 大字別世帯数及び人口

(各年4月1日現在)

大 字 名	令 和 4 年		令 和 5 年	
	世 帯 数	人 口	世 帯 数	人 口
<b>総 数</b>	<b>70,482</b>	<b>153,529</b>	<b>71,379</b>	<b>153,600</b>
<b>中央地区</b>	<b>13,205</b>	<b>28,930</b>	<b>13,389</b>	<b>29,159</b>
野 田	2,625	5,229	2,648	5,241
上 花 輪	2,021	4,265	2,039	4,284
中 野 台	1,796	3,723	1,838	3,759
清 水 水 台	3,241	6,791	3,272	6,767
堤 台	668	1,410	681	1,437
中 野 台 鹿 島 町	364	755	376	766
上 花 輪 新 町	607	1,262	616	1,274
清 水 公 園 東 一 丁 目	338	989	336	997
清 水 公 園 東 二 丁 目	189	527	215	614
桜 の 里 一 丁 目	123	266	130	276
桜 の 里 二 丁 目	149	473	147	471
桜 の 里 三 丁 目	511	1,530	522	1,576
つ つ み 野 一 丁 目	131	380	130	384
つ つ み 野 二 丁 目	442	1,330	439	1,313
<b>東 部 地区</b>	<b>8,659</b>	<b>18,282</b>	<b>8,729</b>	<b>18,193</b>
目 吹	950	2,110	953	2,100
金 杉	43	61	41	55
鶴 奉	618	1,260	626	1,261
柳 沢	2,304	5,031	2,316	4,986
宮 崎	1,731	3,632	1,728	3,613
横 内	173	350	165	340
中 根	1,951	3,954	1,991	3,956
大 殿 井	889	1,884	909	1,882
<b>南 部 地区</b>	<b>16,252</b>	<b>35,142</b>	<b>16,553</b>	<b>35,407</b>
山 崎	9,028	17,768	9,215	17,913
今 上	265	639	269	630
桜 台	803	1,645	828	1,671
花 井	1,846	4,435	1,859	4,449
堤 根	526	1,196	556	1,240
山 崎 貝 塚 町	913	1,924	941	1,956
山 崎 梅 の 台	253	591	250	606
花 井 一 丁 目	360	906	364	903
み ず き 一 丁 目	450	1,296	442	1,273
み ず き 二 丁 目	384	1,083	383	1,061
み ず き 三 丁 目	292	912	292	918
み ず き 四 丁 目	351	985	357	999
桜 新 木	249	540	250	550
山 崎 新 町	532	1,222	547	1,238
<b>北 部 地区</b>	<b>10,673</b>	<b>24,680</b>	<b>10,853</b>	<b>24,732</b>
岩 名 木	648	1,366	658	1,364
五 木	60	145	61	139
五 谷 津	646	1,460	650	1,449
吉 春	612	1,334	606	1,301
蕃 昌	407	881	399	854
座 生	-	-	-	-
五 木 新 田	75	184	74	182
七 光 台	2,460	5,119	2,528	5,150
岩 名 一 丁 目	1,404	3,079	1,432	3,090
岩 名 二 丁 目	1,202	2,849	1,249	2,920
五 木 新 町	692	1,474	688	1,469
春 日 町	951	2,132	965	2,153
谷 吉	-	-	-	-
泉 三 丁 目	2	2	3	3
光 葉 町 一 丁 目	484	1,492	497	1,499
光 葉 町 二 丁 目	449	1,354	462	1,353
光 葉 町 三 丁 目	581	1,809	581	1,806

### 3-4 大字別世帯数及び人口(続き)

(各年4月1日現在)

大 字 名	令 和 4 年		令 和 5 年	
	世 帯 数	人 口	世 帯 数	人 口
<b>川 間 地 区</b>	<b>6,105</b>	<b>12,947</b>	<b>6,171</b>	<b>12,920</b>
形里	692	1,657	693	1,619
船中	1,012	2,113	1,028	2,101
尾崎	2,564	5,267	2,575	5,263
東金野	287	630	289	629
長谷	-	-	-	-
小山	132	304	133	294
筵打	18	40	19	41
日の出	682	1,392	701	1,404
尾崎	696	1,501	708	1,526
泉一丁目	22	43	25	43
泉二丁目	-	-	-	-
<b>福 田 地 区</b>	<b>4,031</b>	<b>8,697</b>	<b>4,037</b>	<b>8,538</b>
下三ヶ尾	425	809	440	825
三ツ堀	1,235	2,707	1,229	2,642
瀬戸	584	1,253	591	1,236
瀬戸上灰	-	-	-	-
木野	912	2,053	906	1,991
上三ヶ尾	162	284	155	274
二ツ塚	287	647	288	640
西三ヶ尾	426	944	428	930
<b>関宿北部地区</b>	<b>1,091</b>	<b>2,505</b>	<b>1,098</b>	<b>2,472</b>
関宿台町	784	1,785	784	1,755
関宿江戸町	109	253	116	260
関宿町	70	158	67	151
関宿元町	99	242	101	240
関宿内町	19	45	20	46
関宿三軒家	9	19	9	17
関宿台町番	-	-	-	-
関宿町番	1	3	1	3
平	-	-	-	-
<b>関宿中部地区</b>	<b>4,893</b>	<b>10,544</b>	<b>4,973</b>	<b>10,537</b>
平井	147	279	161	299
東宝珠	378	841	386	853
次木	396	871	397	873
親野	331	682	337	675
古布内	972	2,217	991	2,212
桐ヶ作	670	1,327	666	1,303
柏寺	316	699	320	698
新田	244	550	239	529
中戸	194	379	196	373
東高野	164	339	160	328
西高野	108	225	112	230
関宿江戸町飛地	5	13	5	13
関宿元町飛地	1	2	1	2
はや	2	2	2	2
中戸谷津	-	-	-	-
なみき一丁目	299	625	307	628
なみき二丁目	242	553	243	545
なみき三丁目	250	513	264	518
なみき四丁目	174	427	186	456
<b>関宿南部地区</b>	<b>5,573</b>	<b>11,802</b>	<b>5,576</b>	<b>11,642</b>
木間ヶ瀬	4,883	10,346	4,882	10,202
岡田	670	1,415	674	1,399
丸井	18	36	18	36
岡田新田	-	-	-	-
木間ヶ瀬新田	2	5	2	5

資料：市民課

### 3-5 国籍別外国人人口

(令和6年1月1日現在)

国 籍	男	女	合計
アフガニスタン	53	25	<b>78</b>
アルバニア	1	-	<b>1</b>
アルゼンチン	3	2	<b>5</b>
オーストラリア	5	-	<b>5</b>
オーストリア	1	-	<b>1</b>
ボリビア	2	-	<b>2</b>
ブラジル	37	30	<b>67</b>
ミャンマー	44	32	<b>76</b>
バングラデシュ	43	24	<b>67</b>
ベラルーシ	-	1	<b>1</b>
カンボジア	36	24	<b>60</b>
カメルーン	25	21	<b>46</b>
カナダ	5	2	<b>7</b>
スリランカ	127	62	<b>189</b>
チリ	-	1	<b>1</b>
中国	395	402	<b>797</b>
台湾	15	56	<b>71</b>
コロンビア	1	2	<b>3</b>
コスタリカ	-	1	<b>1</b>
フランス	7	6	<b>13</b>
フィジー	3	1	<b>4</b>
ドイツ	3	2	<b>5</b>
ガーナ	12	-	<b>12</b>
ギニア	1	-	<b>1</b>
インド	64	27	<b>91</b>
インドネシア	141	43	<b>184</b>
イラン	7	2	<b>9</b>
イラク	3	-	<b>3</b>
アイルランド	1	-	<b>1</b>
イスラエル	2	-	<b>2</b>
ジャマイカ	1	-	<b>1</b>
朝鮮	5	4	<b>9</b>
韓国	83	112	<b>195</b>
ケニア	1	1	<b>2</b>
キルギス	3	2	<b>5</b>

国 籍	男	女	合計
リベリア	1	-	<b>1</b>
リトアニア	1	-	<b>1</b>
マレーシア	9	4	<b>13</b>
メキシコ	1	1	<b>2</b>
モンゴル	14	20	<b>34</b>
モロッコ	1	1	<b>2</b>
モザンビーク	2	-	<b>2</b>
ネパール	172	137	<b>309</b>
ニュージーランド	5	1	<b>6</b>
ナイジェリア	18	2	<b>20</b>
パキスタン	366	185	<b>551</b>
ペルー	16	10	<b>26</b>
フィリピン	244	546	<b>790</b>
ルーマニア	-	2	<b>2</b>
ルワンダ	1	-	<b>1</b>
ロシア	1	3	<b>4</b>
セネガル	1	2	<b>3</b>
スペイン	2	1	<b>3</b>
シンガポール	2	3	<b>5</b>
ソロモン	1	-	<b>1</b>
タイ	46	134	<b>180</b>
タンザニア	1	-	<b>1</b>
チュニジア	4	1	<b>5</b>
トルコ	10	2	<b>12</b>
タジキスタン	1	-	<b>1</b>
ウガンダ	10	1	<b>11</b>
南アフリカ共和国	7	2	<b>9</b>
エジプト	7	-	<b>7</b>
英国	9	4	<b>13</b>
米国	12	4	<b>16</b>
ウズベキスタン	2	2	<b>4</b>
ベトナム	539	357	<b>896</b>
ザンビア	4	2	<b>6</b>
無国籍	1	1	<b>2</b>
合計	2,641	2,313	<b>4,954</b>

資料：市民課



# 4 国勢調査







## 4-1 人口及び密度

(各年10月1日現在)

区 分	世帯数	人 口			人口密度 1 km <sup>2</sup> 当たり	前回に対する人口増	
		総 数	男	女		増 加 数	増加率(%)
大正 1 4 年	6,554	34,153	17,211	16,942	461	-	-
昭和 5	7,337	38,333	19,311	19,022	518	4,180	12.2
1 0	7,644	39,504	19,367	20,137	533	1,171	3.1
1 5	7,685	39,499	19,060	20,439	533	△5	0.0
2 2	9,597	49,933	23,801	26,132	674	10,434	26.4
2 5	9,545	50,831	24,635	26,196	686	898	1.8
3 0	9,976	52,886	25,659	27,227	714	2,055	4.0
3 5	10,823	54,150	26,322	27,828	733	1,264	2.4
4 0	13,168	59,799	29,356	30,443	810	5,649	10.4
4 5	16,408	68,641	34,538	34,103	929	8,842	14.8
5 0	20,255	78,193	39,559	38,634	1,059	9,552	13.9
5 5	24,651	93,958	47,701	46,257	1,272	15,765	20.2
6 0	29,006	105,937	53,578	52,359	1,434	11,979	12.7
平成 2	33,850	114,475	57,966	56,509	1,553	8,538	8.1
7	38,185	119,790	60,671	59,119	1,625	5,315	4.6
1 2	48,920	151,197	75,809	75,388	1,460	-	-
(野田市)	39,834	119,922	60,182	59,740	1,626	132	0.1
(関宿町)	9,086	31,275	15,627	15,648	1,048	△1,180	△3.6
1 7	52,347	151,240	75,797	75,443	1,461	43	0.0
2 2	58,050	155,491	77,963	77,528	1,502	4,251	2.8
2 7	59,712	153,583	76,541	77,042	1,483	△1,908	△1.2
令和 2	63,581	152,638	76,195	76,443	1,474	△945	△0.6

注：昭和30年以前の数字は、昭和32年編入合併が行われた際の状態に組み替えている。

平成7年以前は、合併前の野田市の数値を記載している。

資料：行政管理課「国勢調査」

## 4-2 人口集中地区人口及び面積

(各年10月1日現在)

区 分	人 口			総人口に対 する割合 (%)	面 積 (km <sup>2</sup> )	総面積に対 する割合 (%)	人口密度 (1 km <sup>2</sup> 当 たり)
	総 数	男	女				
昭和 4 5 年	30,320	14,863	15,457	44.17	5.6	7.58	5,414.3
5 0	31,909	15,812	16,097	40.81	5.8	7.85	5,501.6
5 5	47,401	23,913	23,488	50.45	8.9	12.05	5,326.0
6 0	63,263	31,853	31,410	59.72	11.3	15.30	5,598.5
平成 2	81,514	41,319	40,195	71.21	14.3	19.40	5,700.3
7	89,139	45,158	43,981	74.41	15.5	21.03	5,769.5
1 2	91,385	45,917	45,468	76.20	15.76	21.38	5,798.5
1 7	92,689	46,462	46,227	61.29	15.91	15.37	5,825.8
2 2	99,288	49,835	49,453	63.85	16.48	15.92	6,024.8
2 7	100,127	49,878	50,249	65.19	16.81	16.23	5,956.4
令和 2	100,881	50,393	50,488	66.09	19.26	18.60	5,237.9

資料：行政管理課「国勢調査」

### 4-3 年齢別人口

(各年10月1日現在)

年 齢	平成27年			令和2年		
	総 数	男	女	総 数	男	女
<b>1) 総 数</b>	<b>153,583</b>	<b>76,541</b>	<b>77,042</b>	<b>152,638</b>	<b>76,195</b>	<b>76,443</b>
<b>0~4</b>	<b>5,315</b>	<b>2,689</b>	<b>2,626</b>	<b>4,630</b>	<b>2,380</b>	<b>2,250</b>
0	960	460	500	829	434	395
1	956	482	474	826	436	390
2	1,062	528	534	948	469	479
3	1,122	585	537	983	519	464
4	1,215	634	581	1,044	522	522
<b>5~9</b>	<b>6,735</b>	<b>3,511</b>	<b>3,224</b>	<b>5,792</b>	<b>2,968</b>	<b>2,824</b>
5	1,299	702	597	1,104	545	559
6	1,321	680	641	1,097	559	538
7	1,344	693	651	1,151	586	565
8	1,352	686	666	1,172	612	560
9	1,419	750	669	1,268	666	602
<b>10~14</b>	<b>7,025</b>	<b>3,613</b>	<b>3,412</b>	<b>7,004</b>	<b>3,636</b>	<b>3,368</b>
10	1,358	699	659	1,358	735	623
11	1,416	739	677	1,364	688	676
12	1,376	689	687	1,413	710	703
13	1,455	742	713	1,416	732	684
14	1,420	744	676	1,453	771	682
<b>15~19</b>	<b>7,417</b>	<b>3,879</b>	<b>3,538</b>	<b>7,144</b>	<b>3,683</b>	<b>3,461</b>
15	1,390	706	684	1,353	698	655
16	1,447	733	714	1,432	725	707
17	1,459	741	718	1,387	689	698
18	1,504	802	702	1,466	767	699
19	1,617	897	720	1,506	804	702
<b>20~24</b>	<b>7,605</b>	<b>4,151</b>	<b>3,454</b>	<b>7,551</b>	<b>4,180</b>	<b>3,371</b>
20	1,660	864	796	1,539	830	709
21	1,661	931	730	1,523	831	692
22	1,530	834	696	1,581	871	710
23	1,390	790	600	1,496	856	640
24	1,364	732	632	1,412	792	620
<b>25~29</b>	<b>6,807</b>	<b>3,503</b>	<b>3,304</b>	<b>6,441</b>	<b>3,384</b>	<b>3,057</b>
25	1,367	729	638	1,370	705	665
26	1,333	674	659	1,330	696	634
27	1,377	708	669	1,269	639	630
28	1,379	728	651	1,223	662	561
29	1,351	664	687	1,249	682	567
<b>30~34</b>	<b>8,131</b>	<b>4,262</b>	<b>3,869</b>	<b>6,845</b>	<b>3,574</b>	<b>3,271</b>
30	1,505	787	718	1,305	683	622
31	1,576	817	759	1,307	694	613
32	1,647	842	805	1,366	699	667
33	1,667	893	774	1,420	767	653
34	1,736	923	813	1,447	731	716
<b>35~39</b>	<b>10,053</b>	<b>5,214</b>	<b>4,839</b>	<b>8,419</b>	<b>4,478</b>	<b>3,941</b>
35	1,793	936	857	1,594	835	759
36	1,889	937	952	1,628	854	774
37	2,050	1,045	1,005	1,708	880	828
38	2,138	1,149	989	1,707	934	773
39	2,183	1,147	1,036	1,782	975	807
<b>40~44</b>	<b>12,067</b>	<b>6,340</b>	<b>5,727</b>	<b>10,136</b>	<b>5,284</b>	<b>4,852</b>
40	2,347	1,220	1,127	1,849	943	906
41	2,439	1,296	1,143	1,932	977	955
42	2,491	1,299	1,192	2,013	1,050	963
43	2,467	1,317	1,150	2,162	1,153	1,009
44	2,323	1,208	1,115	2,180	1,161	1,019

(各年10月1日現在)

区 分	平成27年			令和2年		
	総 数	男	女	総 数	男	女
<b>45～49</b>	<b>9,846</b>	<b>5,124</b>	<b>4,722</b>	<b>12,093</b>	<b>6,400</b>	<b>5,693</b>
45	2,165	1,131	1,034	2,362	1,238	1,124
46	2,199	1,132	1,067	2,446	1,306	1,140
47	2,032	1,078	954	2,460	1,299	1,161
48	2,002	1,038	964	2,516	1,360	1,156
49	1,448	745	703	2,309	1,197	1,112
<b>50～54</b>	<b>8,770</b>	<b>4,502</b>	<b>4,268</b>	<b>9,996</b>	<b>5,215</b>	<b>4,781</b>
50	1,955	1,025	930	2,190	1,139	1,051
51	1,770	901	869	2,235	1,159	1,076
52	1,768	895	873	2,004	1,067	937
53	1,595	793	802	2,083	1,088	995
54	1,682	888	794	1,484	762	722
<b>55～59</b>	<b>8,844</b>	<b>4,304</b>	<b>4,540</b>	<b>8,853</b>	<b>4,559</b>	<b>4,294</b>
55	1,719	835	884	2,015	1,040	975
56	1,702	833	869	1,788	933	855
57	1,702	818	884	1,767	913	854
58	1,725	847	878	1,628	805	823
59	1,996	971	1,025	1,655	868	787
<b>60～64</b>	<b>11,490</b>	<b>5,482</b>	<b>6,008</b>	<b>8,753</b>	<b>4,238</b>	<b>4,515</b>
60	2,031	963	1,068	1,683	814	869
61	2,074	998	1,076	1,716	845	871
62	2,199	1,059	1,140	1,706	809	897
63	2,587	1,224	1,363	1,701	829	872
64	2,599	1,238	1,361	1,947	941	1,006
<b>65～69</b>	<b>14,230</b>	<b>6,874</b>	<b>7,356</b>	<b>11,137</b>	<b>5,283</b>	<b>5,854</b>
65	2,865	1,375	1,490	1,991	936	1,055
66	3,133	1,501	1,632	2,018	971	1,047
67	3,036	1,423	1,613	2,125	1,015	1,110
68	3,167	1,539	1,628	2,462	1,153	1,309
69	2,029	1,036	993	2,541	1,208	1,333
<b>70～74</b>	<b>11,089</b>	<b>5,570</b>	<b>5,519</b>	<b>13,381</b>	<b>6,310</b>	<b>7,071</b>
70	2,003	977	1,026	2,758	1,293	1,465
71	2,466	1,253	1,213	2,964	1,390	1,574
72	2,275	1,142	1,133	2,838	1,307	1,531
73	2,198	1,104	1,094	2,954	1,403	1,551
74	2,147	1,094	1,053	1,867	917	950
<b>75～79</b>	<b>7,811</b>	<b>3,715</b>	<b>4,096</b>	<b>10,056</b>	<b>4,892</b>	<b>5,164</b>
75	1,833	879	954	1,801	860	941
76	1,503	744	759	2,252	1,107	1,145
77	1,498	717	781	2,107	1,015	1,092
78	1,503	704	799	1,987	968	1,019
79	1,474	671	803	1,909	942	967
<b>80～84</b>	<b>5,028</b>	<b>2,124</b>	<b>2,904</b>	<b>6,620</b>	<b>2,946</b>	<b>3,674</b>
80	1,178	532	646	1,609	751	858
81	1,074	465	609	1,298	605	693
82	986	425	561	1,258	561	697
83	920	383	537	1,242	536	706
84	870	319	551	1,213	493	720
<b>85～89</b>	<b>2,945</b>	<b>974</b>	<b>1,971</b>	<b>3,671</b>	<b>1,348</b>	<b>2,323</b>
85	729	241	488	917	380	537
86	674	241	433	853	318	535
87	579	193	386	710	243	467
88	506	163	343	619	227	392
89	457	136	321	572	180	392

次頁へ続く

### 4-3 年齢別人口（続き）

（各年10月1日現在）

区分	平成27年			令和2年		
	総数	男	女	総数	男	女
<b>90～94</b>	<b>1,225</b>	<b>288</b>	<b>937</b>	<b>1,657</b>	<b>433</b>	<b>1,224</b>
90	375	109	266	450	117	333
91	287	77	210	405	113	292
92	227	45	182	322	79	243
93	187	31	156	257	61	196
94	149	26	123	223	63	160
<b>95～99</b>	<b>302</b>	<b>52</b>	<b>250</b>	<b>470</b>	<b>96</b>	<b>374</b>
95	117	24	93	162	37	125
96	65	11	54	114	29	85
97	53	6	47	81	11	70
98	41	9	32	64	10	54
99	26	2	24	49	9	40
<b>100～</b>	<b>48</b>	<b>11</b>	<b>37</b>	<b>59</b>	<b>7</b>	<b>52</b>
年齢不詳	800	359	441	1,930	901	1,029

注：1) 総数には「年齢不詳」を含む。

資料：行政管理課「国勢調査」

### 別掲 階級別人口の推移

単位：人・%

区分	幼年人口	割合	生産年齢人口	割合	老年人口	割合	合計
平成12年	21,298	14.1	108,644	71.9	21,112	14.0	151,054
（野田市）	16,514	13.8	86,080	71.8	17,222	14.4	119,816
（関宿町）	4,784	15.3	22,564	72.1	3,890	12.4	31,238
17	19,911	13.2	104,790	69.3	26,459	17.5	151,160
22	20,405	13.2	100,680	64.9	34,020	21.9	155,105
27	19,075	12.5	91,030	59.6	42,678	27.9	152,783
令和2	17,426	11.6	86,231	57.2	47,051	31.2	150,708

注：人口には「年齢不詳」を含まず。

幼年人口は「0～14歳」、生産年齢人口は「15～64歳」、老年人口は「65歳以上」をそれぞれ指す。

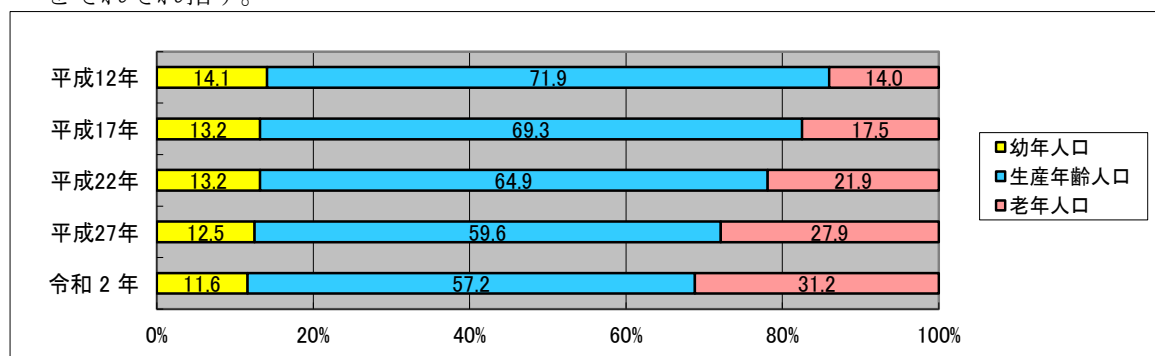

資料：行政管理課「国勢調査」

## 4-4 昼間人口

(各年10月1日現在)

区分	昼間人口	常住人口 (夜間人口)	常住人口に 対する昼間人口 の割合 (%)	流 出 入 状 況			
				流入人口	流出人口	流出入の差	
平成 2	102,810	114,475	89.81	20,824	32,332	△	11,508
7	107,728	119,747	89.96	23,345	35,364	△	12,019
1 2	134,656	151,054	89.14	27,509	43,907	△	16,398
(野田市)	110,079	119,816	91.87	23,806	33,543	△	9,737
(関宿町)	24,577	31,238	78.68	3,703	10,364	△	6,661
1 7	137,559	151,160	91.00	24,202	37,803	△	13,601
2 2	144,581	155,491	93.00	24,804	35,714	△	10,910
2 7	144,018	153,583	93.77	25,678	35,243	△	9,565
令和 2	144,223	152,638	94.49	24,599	33,014	△	8,415

注：平成17年以前の人口には「年齢不詳」を含まず。

平成7年以前は、合併前の野田市の数値を記載している。

平成12年の野田市、関宿町を合算した数値の記載漏れを平成28年版統計書から訂正。

資料：行政管理課「国勢調査」

## 4-5 労働力状態・男女別15歳以上人口

(令和2年10月1日現在)

区分	労働力状態												
	総 数	労働力人口							非労働力人口				不 詳
		総 数	就業者					完全 失業者	総 数	家 事	通 学	そ の 他	
			主 に 仕 事	家 事 の 事	ほ か 仕 事	通 学 の か た	わ ら 仕 事						
総数	133,282	73,973	71,129	57,053	10,283	1,774	2,019	2,844	47,096	17,474	6,452	23,170	12,213
男	66,310	42,104	40,233	37,003	1,080	984	1,166	1,871	17,575	2,221	3,450	11,904	6,631
女	66,972	31,869	30,896	20,050	9,203	790	853	973	29,521	15,253	3,002	11,266	5,582
(再掲)													
15～64歳	86,231	61,710	59,216	49,220	7,033	1,768	1,195	2,494	15,897	7,223	6,447	2,227	8,624
男	44,995	34,743	33,150	31,285	322	979	564	1,593	5,275	487	3,449	1,339	4,977
女	41,236	26,967	26,066	17,935	6,711	789	631	901	10,622	6,736	2,998	888	3,647

資料：行政管理課「国勢調査」

## 4-6 常住地による従業・通学市区町村別15歳以上 就業者数及び通学者数

(令和2年10月1日現在)

常 住 地 、 従 業 ・ 通 学 市 区 町 村	総 数	就 業 者	通 学 者
<b>1) 野田市に住んでいる 就業者・通学者</b>	<b>77,581</b>	<b>71,129</b>	<b>6,452</b>
<b>野田市に住んで 野田市で従業・通学</b>	<b>40,849</b>	<b>38,316</b>	<b>2,533</b>
自 宅	6,668	6,668	-
自 宅 外	34,181	31,648	2,533
<b>2) 野田市に住んで 他市区町村で従業・通学</b>	<b>33,935</b>	<b>30,211</b>	<b>3,724</b>
<b>県 内</b>	<b>12,327</b>	<b>10,503</b>	<b>1,824</b>
柏 市	5,457	4,742	715
流山市	3,398	2,900	498
松戸市	1,310	1,112	198
我孫子市	433	299	134
船橋市	403	346	57
千葉市	323	278	45
市川市	200	164	36
鎌ヶ谷市	116	84	32
習志野市	129	70	59
浦安市	149	141	8
その他	409	367	42
<b>県 外</b>	<b>20,523</b>	<b>18,704</b>	<b>1,819</b>
東 京 都	8,638	7,823	815
千代田区	1,325	1,215	110
港 区	862	849	13
中央区	860	857	3
その他	5,591	4,902	689
埼 玉 県	8,942	8,111	831
春日部市	2,171	1,916	255
さいたま市	1,486	1,294	192
越谷市	1,115	1,027	88
その他	4,170	3,874	296
茨 城 県	2,433	2,326	107
坂東市	626	626	-
つくば市	263	238	25
常総市	249	249	-
その他	1,295	1,213	82
神 奈 川 県	251	217	34
栃 木 県	115	104	11
群 馬 県	67	51	16
その他の県	77	72	5

注：1) には従業地・通学地「不詳」を含む。

2) には従業地・通学地「不詳」を含む。

資料：行政管理課「国勢調査」

## 4-7 従業地・通学地による常住市区町村別15歳以上 就業者数及び通学者数

(令和2年10月1日現在)

従業地・通学地、 常住市区町村	総数	就業者	通学者
<b>1) 野田市に 従業・通学する者</b>	<b>69,266</b>	<b>62,556</b>	<b>6,710</b>
<b>野田市に住んで 野田市で従業・通学</b>	<b>40,849</b>	<b>38,316</b>	<b>2,533</b>
自宅	6,668	6,668	-
自宅外	34,181	31,648	2,533
<b>他市区町村に住んで 野田市で従業・通学</b>	<b>24,535</b>	<b>20,634</b>	<b>3,901</b>
<b>県内</b>	<b>10,294</b>	<b>8,533</b>	<b>1,761</b>
柏市	3,582	3,093	489
流山市	3,322	2,804	518
松戸市	1,170	977	193
我孫子市	611	505	106
船橋市	323	228	95
千葉市	258	141	117
市川市	188	139	49
鎌ヶ谷市	170	141	29
印西市	133	113	20
白井市	82	69	13
その他	455	323	132
<b>県外</b>	<b>14,241</b>	<b>12,101</b>	<b>2,140</b>
埼玉県	8,291	7,457	834
春日部市	2,966	2,833	133
越谷市	941	853	88
さいたま市	842	645	197
その他	3,542	3,126	416
茨城県	3,532	3,234	298
坂東市	1,283	1,199	84
境町	375	364	11
守谷市	309	280	29
その他	1,565	1,391	174
東京都	1,679	1,012	667
足立区	245	202	43
葛飾区	172	131	41
江戸川区	153	104	49
その他	1,109	575	534
神奈川県	397	177	220
栃木県	139	106	33
群馬県	77	59	18
その他の県	126	56	70

注：1) には従業地・通学地「不詳」で、野田市に常住している者を含む。

資料：行政管理課「国勢調査」

## 4-8 産業（大分類）、従業上の地位（8区分）、男女別15歳以上

区分	総数	A		B	C	D	E	F	G	H	I	J	K
		農業、 林業	うち 農業										
総数	<b>71,129</b>	<b>1,271</b>	<b>1,268</b>	<b>3</b>	<b>6</b>	<b>5,661</b>	<b>11,839</b>	<b>235</b>	<b>1,578</b>	<b>8,101</b>	<b>10,997</b>	<b>1,133</b>	<b>1,364</b>
雇用者総数	58,142	267	265	2	4	3,229	10,599	220	1,374	7,575	9,457	1,031	956
正規の職員・ 従業員	35,438	104	102	2	3	2,758	7,564	186	1,188	4,514	4,692	809	653
派遣社員	1,911	2	2	-	-	42	390	7	82	441	190	45	36
パート・アル バイト・その他	20,793	161	161	-	1	429	2,645	27	104	2,620	4,575	177	267
役員	3,697	39	39	-	1	893	607	12	105	236	664	55	206
雇人のある業主	1,170	98	98	-	-	277	79	-	3	21	142	2	25
雇人のない業主	4,322	466	465	-	-	930	198	2	82	161	393	37	125
家族従業者	1,706	397	397	-	-	255	124	-	5	17	249	2	38
家庭内職者	136	-	-	-	-	-	108	-	-	-	-	-	-
従業上の地位 「不詳」	1,956	4	4	1	1	77	124	1	9	91	92	6	14
総数	<b>40,233</b>	<b>740</b>	<b>737</b>	<b>2</b>	<b>6</b>	<b>4,774</b>	<b>8,154</b>	<b>191</b>	<b>1,218</b>	<b>5,419</b>	<b>5,368</b>	<b>438</b>	<b>897</b>
雇用者総数	31,408	153	151	2	4	2,668	7,259	178	1,043	4,978	4,317	367	608
正規の職員・ 従業員	24,517	80	78	2	3	2,383	6,193	162	949	3,910	3,226	317	460
派遣社員	916	1	1	-	-	21	224	4	44	255	71	16	20
パート・アル バイト・その他	5,975	72	72	-	1	264	842	12	50	813	1,020	34	128
役員	2,933	34	34	-	1	743	498	11	93	189	520	40	153
雇人のある業主	990	87	87	-	-	273	73	-	3	19	126	1	22
雇人のない業主	3,342	385	384	-	-	925	177	1	69	154	297	28	94
家族従業者	398	78	78	-	-	95	35	-	2	6	62	-	8
家庭内職者	18	-	-	-	-	-	16	-	-	-	-	-	-
従業上の地位 「不詳」	1,144	3	3	-	1	70	96	1	8	73	46	2	12
総数	<b>30,896</b>	<b>531</b>	<b>531</b>	<b>1</b>	<b>-</b>	<b>887</b>	<b>3,685</b>	<b>44</b>	<b>360</b>	<b>2,682</b>	<b>5,629</b>	<b>695</b>	<b>467</b>
雇用者総数	26,734	114	114	-	-	561	3,340	42	331	2,597	5,140	664	348
正規の職員・ 従業員	10,921	24	24	-	-	375	1,371	24	239	604	1,466	492	193
派遣社員	995	1	1	-	-	21	166	3	38	186	119	29	16
パート・アル バイト・その他	14,818	89	89	-	-	165	1,803	15	54	1,807	3,555	143	139
役員	764	5	5	-	-	150	109	1	12	47	144	15	53
雇人のある業主	180	11	11	-	-	4	6	-	-	2	16	1	3
雇人のない業主	980	81	81	-	-	5	21	1	13	7	96	9	31
家族従業者	1,308	319	319	-	-	160	89	-	3	11	187	2	30
家庭内職者	118	-	-	-	-	-	92	-	-	-	-	-	-
従業上の地位 「不詳」	812	1	1	1	-	7	28	-	1	18	46	4	2

注：令和5年版統計書から、従業上の地位（8区分）の男総数のうち、産業（大分類）の総数を訂正（40,223→40,233）。

資料：行政管理課「国勢調査」



# 就業者数

(令和2年10月1日現在)

区分	L	M	N	O	P	Q	R	S	T	(再掲)	(再掲)	(再掲)
	学術研究・専門・技術サービス業	宿泊業、飲食サービス業	生活関連サービス業、娯楽業	教育、学習支援業	医療、福祉	複合サービス事業	サービス業(他に分類されないもの)	公務(他に分類されるものを除く)	分類不能の産業	第1次産業	第2次産業	第3次産業
総数	<b>1,856</b>	<b>3,189</b>	<b>2,966</b>	<b>2,870</b>	<b>8,232</b>	<b>395</b>	<b>4,952</b>	<b>1,589</b>	<b>2,892</b>	<b>1,274</b>	<b>17,506</b>	<b>49,457</b>
雇用者総数	1,216	2,690	2,228	2,555	7,695	385	4,021	1,589	1,049	269	13,832	42,992
正規の職員・従業員	968	665	979	1,473	4,683	265	2,204	1,375	353	106	10,325	24,654
派遣社員	55	18	50	76	120	6	184	20	147	2	432	1,330
パート・アルバイト・その他	193	2,007	1,199	1,006	2,892	114	1,633	194	549	161	3,075	17,008
役員	194	76	98	51	138	5	284	-	33	39	1,501	2,124
雇人のある業主	73	117	106	32	106	-	49	-	40	98	356	676
雇人のない業主	299	147	352	198	118	-	442	-	372	466	1,128	2,356
家族従業者	65	139	144	16	86	-	60	-	109	397	379	821
家庭内職者	-	-	1	-	-	-	27	-	-	-	108	28
従業上の地位「不詳」	9	20	37	18	89	5	69	-	1,289	5	202	460
総数	<b>1,240</b>	<b>1,196</b>	<b>1,237</b>	<b>1,312</b>	<b>1,925</b>	<b>248</b>	<b>3,149</b>	<b>1,193</b>	<b>1,526</b>	<b>742</b>	<b>12,934</b>	<b>25,031</b>
雇用者総数	763	936	903	1,189	1,639	239	2,471	1,193	498	155	9,931	20,824
正規の職員・従業員	668	408	513	739	1,250	189	1,725	1,101	239	82	8,579	15,617
派遣社員	33	10	26	25	15	3	76	7	65	1	245	605
パート・アルバイト・その他	62	518	364	425	374	47	670	85	194	72	1,107	4,602
役員	162	54	60	34	79	5	232	-	25	34	1,242	1,632
雇人のある業主	64	82	62	13	92	-	45	-	28	87	346	529
雇人のない業主	233	90	168	61	87	-	334	-	239	385	1,102	1,616
家族従業者	11	26	30	3	8	-	13	-	21	78	130	169
家庭内職者	-	-	-	-	-	-	2	-	-	-	16	2
従業上の地位「不詳」	7	8	14	12	20	4	52	-	715	3	167	259
総数	<b>616</b>	<b>1,993</b>	<b>1,729</b>	<b>1,558</b>	<b>6,307</b>	<b>147</b>	<b>1,803</b>	<b>396</b>	<b>1,366</b>	<b>532</b>	<b>4,572</b>	<b>24,426</b>
雇用者総数	453	1,754	1,325	1,366	6,056	146	1,550	396	551	114	3,901	22,168
正規の職員・従業員	300	257	466	734	3,433	76	479	274	114	24	1,746	9,037
派遣社員	22	8	24	51	105	3	108	13	82	1	187	725
パート・アルバイト・その他	131	1,489	835	581	2,518	67	963	109	355	89	1,968	12,406
役員	32	22	38	17	59	-	52	-	8	5	259	492
雇人のある業主	9	35	44	19	14	-	4	-	12	11	10	147
雇人のない業主	66	57	184	137	31	-	108	-	133	81	26	740
家族従業者	54	113	114	13	78	-	47	-	88	319	249	652
家庭内職者	-	-	1	-	-	-	25	-	-	-	92	26
従業上の地位「不詳」	2	12	23	6	69	1	17	-	574	2	35	201

## 4-9 産業(大分類)、年齢(5歳階級)、男女別15歳以上就業者

総数											
男女 年齢 (5歳階級)	総数	A 農業、 林業	うち農業	B 漁業	C 鉱業、 採石業、 砂利 採取業	D 建設業	E 製造業	F 電気・ ガス・ 熱供給・ 水道業	G 情報 通信業	H 運輸業、 郵便業	I 卸売業、 小売業
<b>総数</b>	<b>71,129</b>	<b>1,271</b>	<b>1,268</b>	<b>3</b>	<b>6</b>	<b>5,661</b>	<b>11,839</b>	<b>235</b>	<b>1,578</b>	<b>8,101</b>	<b>10,997</b>
15～19歳	1,309	3	3	-	-	44	131	1	6	106	386
20～24	4,607	15	15	-	-	223	581	10	166	340	861
25～29	4,656	25	25	-	-	340	808	10	200	412	719
30～34	4,923	37	37	-	-	400	850	16	141	484	803
35～39	6,149	73	73	-	-	541	1,051	16	192	765	980
40～44	7,736	55	55	1	1	652	1,410	21	218	1,052	1,221
45～49	9,343	68	68	-	-	823	1,748	28	212	1,398	1,435
50～54	7,695	65	64	-	-	573	1,437	39	163	1,108	1,235
55～59	6,793	68	68	1	-	521	1,221	40	130	894	1,053
60～64	6,005	117	116	-	1	478	1,021	28	83	704	864
65～69	5,250	215	215	-	1	529	763	18	29	471	697
70～74	4,121	246	245	1	1	376	521	3	23	287	466
75～79	1,636	126	126	-	2	122	214	3	11	64	177
80～84	657	109	109	-	-	32	68	1	1	11	78
85歳以上	249	49	49	-	-	7	15	1	3	5	22
<b>男</b>	<b>40,233</b>	<b>740</b>	<b>737</b>	<b>2</b>	<b>6</b>	<b>4,774</b>	<b>8,154</b>	<b>191</b>	<b>1,218</b>	<b>5,419</b>	<b>5,368</b>
15～19歳	664	3	3	-	-	41	91	-	4	68	151
20～24	2,503	11	11	-	-	201	401	3	102	246	444
25～29	2,542	19	19	-	-	288	563	7	137	294	361
30～34	2,813	26	26	-	-	335	642	14	106	320	401
35～39	3,562	48	48	-	-	425	775	13	154	514	504
40～44	4,340	38	38	1	1	549	973	19	180	672	585
45～49	5,255	42	42	-	-	704	1,217	22	169	870	717
50～54	4,256	36	35	-	-	480	983	32	127	720	562
55～59	3,829	37	37	1	-	444	895	33	104	586	488
60～64	3,386	65	64	-	1	403	639	26	81	491	389
65～69	3,027	114	114	-	1	445	462	17	25	340	335
70～74	2,482	139	138	-	1	325	322	3	19	233	258
75～79	1,049	78	78	-	2	103	136	1	8	53	107
80～84	393	58	58	-	-	24	49	1	-	9	52
85歳以上	132	26	26	-	-	7	6	-	2	3	14
<b>女</b>	<b>30,896</b>	<b>531</b>	<b>531</b>	<b>1</b>	<b>-</b>	<b>887</b>	<b>3,685</b>	<b>44</b>	<b>360</b>	<b>2,682</b>	<b>5,629</b>
15～19歳	645	-	-	-	-	3	40	1	2	38	235
20～24	2,104	4	4	-	-	22	180	7	64	94	417
25～29	2,114	6	6	-	-	52	245	3	63	118	358
30～34	2,110	11	11	-	-	65	208	2	35	164	402
35～39	2,587	25	25	-	-	116	276	3	38	251	476
40～44	3,396	17	17	-	-	103	437	2	38	380	636
45～49	4,088	26	26	-	-	119	531	6	43	528	718
50～54	3,439	29	29	-	-	93	454	7	36	388	673
55～59	2,964	31	31	-	-	77	326	7	26	308	565
60～64	2,619	52	52	-	-	75	382	2	2	213	475
65～69	2,223	101	101	-	-	84	301	1	4	131	362
70～74	1,639	107	107	1	-	51	199	-	4	54	208
75～79	587	48	48	-	-	19	78	2	3	11	70
80～84	264	51	51	-	-	8	19	-	1	2	26
85歳以上	117	23	23	-	-	-	9	1	1	2	8

# 数（総数及び雇用者）

（令和2年10月1日現在）

総 数											
男女 年齢 (5歳階級)	J 金融業、 保険業	K 不動産 業、 物品賃貸 業	L 学術研 究、専 門・技術 サービス 業	M 宿泊業、 飲食サ ービス業	N 生活関連 サービス 業、 娯楽業	O 教育、 学習支援 業	P 医療、 福祉	Q 複合サ ービス事 業	R サービス 業（他に 分類され ないもの）	S 公務 （他に分 類される ものを除 く）	T 分類 不能の 産業
<b>総 数</b>	<b>1,133</b>	<b>1,364</b>	<b>1,856</b>	<b>3,189</b>	<b>2,966</b>	<b>2,870</b>	<b>8,232</b>	<b>395</b>	<b>4,952</b>	<b>1,589</b>	<b>2,892</b>
15～19歳	1	-	5	339	54	69	22	3	39	13	87
20～24	68	49	78	509	310	346	502	21	248	96	184
25～29	92	65	120	159	234	237	675	38	274	111	137
30～34	65	80	136	161	227	232	704	24	273	159	131
35～39	92	112	181	226	226	204	815	29	341	140	165
40～44	95	102	211	290	278	256	950	56	484	155	228
45～49	137	159	240	313	330	249	1,054	75	591	204	279
50～54	157	123	190	239	286	229	870	42	520	194	225
55～59	173	121	180	222	206	369	774	45	395	226	154
60～64	139	104	162	216	210	335	700	51	492	165	135
65～69	68	176	158	212	240	174	588	8	539	84	280
70～74	31	145	117	202	223	105	438	2	518	28	388
75～79	12	69	53	74	101	46	111	-	183	11	257
80～84	3	35	21	23	36	14	25	-	46	2	152
85歳以上	-	24	4	4	5	5	4	1	9	1	90
<b>男</b>	<b>438</b>	<b>897</b>	<b>1,240</b>	<b>1,196</b>	<b>1,237</b>	<b>1,312</b>	<b>1,925</b>	<b>248</b>	<b>3,149</b>	<b>1,193</b>	<b>1,526</b>
15～19歳	-	-	5	157	24	39	5	1	19	12	44
20～24	21	34	35	256	128	196	115	6	153	58	93
25～29	22	39	64	64	78	99	179	25	160	78	65
30～34	20	47	76	48	78	99	225	14	171	123	68
35～39	29	72	101	74	85	87	215	21	235	116	94
40～44	24	67	134	105	122	81	213	41	290	115	130
45～49	35	94	152	103	136	88	186	51	367	149	153
50～54	68	86	132	80	124	83	133	21	333	137	119
55～59	67	67	122	72	82	165	115	24	254	184	89
60～64	87	74	131	70	71	169	152	36	302	124	75
65～69	43	126	121	67	107	97	172	6	354	64	131
70～74	14	105	99	56	119	67	154	1	355	20	192
75～79	6	46	48	30	65	32	46	-	124	10	154
80～84	2	26	17	13	17	7	13	-	25	2	78
85歳以上	-	14	3	1	1	3	2	1	7	1	41
<b>女</b>	<b>695</b>	<b>467</b>	<b>616</b>	<b>1,993</b>	<b>1,729</b>	<b>1,558</b>	<b>6,307</b>	<b>147</b>	<b>1,803</b>	<b>396</b>	<b>1,366</b>
15～19歳	1	-	-	182	30	30	17	2	20	1	43
20～24	47	15	43	253	182	150	387	15	95	38	91
25～29	70	26	56	95	156	138	496	13	114	33	72
30～34	45	33	60	113	149	133	479	10	102	36	63
35～39	63	40	80	152	141	117	600	8	106	24	71
40～44	71	35	77	185	156	175	737	15	194	40	98
45～49	102	65	88	210	194	161	868	24	224	55	126
50～54	89	37	58	159	162	146	737	21	187	57	106
55～59	106	54	58	150	124	204	659	21	141	42	65
60～64	52	30	31	146	139	166	548	15	190	41	60
65～69	25	50	37	145	133	77	416	2	185	20	149
70～74	17	40	18	146	104	38	284	1	163	8	196
75～79	6	23	5	44	36	14	65	-	59	1	103
80～84	1	9	4	10	19	7	12	-	21	-	74
85歳以上	-	10	1	3	4	2	2	-	2	-	49

## 4-9 産業(大分類)、年齢(5歳階級)、男女別15歳以上就業者

### 1) 雇 用 者

男女 年齢 (5歳階級)	総数	A 農業、 林業	うち農業	B 漁業	C 鉱業、 採石業、 砂利 採取業	D 建設業	E 製造業	F 電気・ ガス・ 熱供給・ 水道業	G 情報 通信業	H 運輸業、 郵便業	I 卸売業、 小売業
<b>総 数</b>	<b>61,839</b>	<b>306</b>	<b>304</b>	<b>2</b>	<b>5</b>	<b>4,122</b>	<b>11,206</b>	<b>232</b>	<b>1,479</b>	<b>7,811</b>	<b>10,121</b>
15～19歳	1,273	2	2	-	-	42	128	1	5	102	384
20～24	4,415	10	10	-	-	192	563	10	158	337	845
25～29	4,397	15	15	-	-	277	790	10	188	407	696
30～34	4,550	16	16	-	-	321	829	16	131	471	769
35～39	5,590	29	29	-	-	415	1,013	16	185	744	929
40～44	7,012	35	35	1	1	462	1,361	21	203	1,025	1,160
45～49	8,427	27	27	-	-	591	1,681	28	199	1,362	1,344
50～54	6,930	22	21	-	-	418	1,384	38	154	1,065	1,158
55～59	6,092	21	21	1	-	368	1,183	40	125	862	970
60～64	5,214	32	32	-	-	359	961	28	74	664	771
65～69	4,037	34	34	-	1	344	683	17	27	436	598
70～74	2,741	40	39	-	1	240	432	3	16	261	330
75～79	882	14	14	-	2	69	152	3	10	60	115
80～84	222	9	9	-	-	19	40	1	1	10	43
85歳以上	57	-	-	-	-	5	6	-	3	5	9
<b>男</b>	<b>34,341</b>	<b>187</b>	<b>185</b>	<b>2</b>	<b>5</b>	<b>3,411</b>	<b>7,757</b>	<b>189</b>	<b>1,136</b>	<b>5,167</b>	<b>4,837</b>
15～19歳	642	2	2	-	-	39	89	-	3	65	151
20～24	2,380	6	6	-	-	175	389	3	95	244	438
25～29	2,379	10	10	-	-	230	554	7	128	289	348
30～34	2,584	13	13	-	-	271	626	14	99	309	384
35～39	3,196	19	19	-	-	321	747	13	147	498	469
40～44	3,829	21	21	1	1	384	943	19	167	652	546
45～49	4,626	12	12	-	-	489	1,165	22	160	839	656
50～54	3,739	14	13	-	-	340	949	31	119	682	511
55～59	3,365	10	10	1	-	304	873	33	101	557	433
60～64	2,903	20	20	-	-	297	605	26	72	455	344
65～69	2,268	19	19	-	1	282	415	16	23	309	275
70～74	1,661	23	22	-	1	203	271	3	13	208	177
75～79	590	11	11	-	2	57	101	1	7	49	72
80～84	150	7	7	-	-	14	27	1	-	8	29
85歳以上	29	-	-	-	-	5	3	-	2	3	4
<b>女</b>	<b>27,498</b>	<b>119</b>	<b>119</b>	<b>-</b>	<b>-</b>	<b>711</b>	<b>3,449</b>	<b>43</b>	<b>343</b>	<b>2,644</b>	<b>5,284</b>
15～19歳	631	-	-	-	-	3	39	1	2	37	233
20～24	2,035	4	4	-	-	17	174	7	63	93	407
25～29	2,018	5	5	-	-	47	236	3	60	118	348
30～34	1,966	3	3	-	-	50	203	2	32	162	385
35～39	2,394	10	10	-	-	94	266	3	38	246	460
40～44	3,183	14	14	-	-	78	418	2	36	373	614
45～49	3,801	15	15	-	-	102	516	6	39	523	688
50～54	3,191	8	8	-	-	78	435	7	35	383	647
55～59	2,727	11	11	-	-	64	310	7	24	305	537
60～64	2,311	12	12	-	-	62	356	2	2	209	427
65～69	1,769	15	15	-	-	62	268	1	4	127	323
70～74	1,080	17	17	-	-	37	161	-	3	53	153
75～79	292	3	3	-	-	12	51	2	3	11	43
80～84	72	2	2	-	-	5	13	-	1	2	14
85歳以上	28	-	-	-	-	-	3	-	1	2	5

# 数（総数及び雇用者）（続き）

（令和2年10月1日現在）

1) 雇 用 者											
男女 年齢 (5歳階級)	J 金融業、 保険業	K 不動産 業、 物品賃貸 業	L 学術研 究・専 門・技術 サービス 業	M 宿泊業、 飲食サ ービス業	N 生活関連 サービス 業、 娯楽 業	O 教育、 学習支援 業	P 医療、 福祉	Q 複合サ ービス事 業	R サービス 業（他に 分類され ないもの）	S 公務 （他に分 類される ものを除 く）	T 分類 不能の 産業
<b>総 数</b>	<b>1,086</b>	<b>1,162</b>	<b>1,410</b>	<b>2,766</b>	<b>2,326</b>	<b>2,606</b>	<b>7,833</b>	<b>390</b>	<b>4,305</b>	<b>1,589</b>	<b>1,082</b>
15～19歳	1	-	4	339	53	69	20	3	35	13	72
20～24	67	49	74	503	301	342	496	21	228	96	123
25～29	92	64	114	152	223	230	658	38	258	111	74
30～34	65	76	102	153	194	223	691	24	248	159	62
35～39	87	111	141	217	186	187	787	27	299	140	77
40～44	94	99	177	254	222	231	910	56	432	155	113
45～49	131	148	195	279	252	216	1,011	74	535	204	150
50～54	151	111	160	207	206	202	829	42	470	194	119
55～59	168	107	143	187	161	328	731	45	357	226	69
60～64	131	89	117	169	159	309	646	50	434	165	56
65～69	60	133	91	143	174	145	536	8	451	84	72
70～74	27	111	61	111	130	86	402	2	406	28	54
75～79	10	40	24	43	55	30	99	-	117	11	28
80～84	2	16	7	7	9	8	14	-	28	2	6
85歳以上	-	8	-	2	1	-	3	-	7	1	7
<b>男</b>	<b>407</b>	<b>761</b>	<b>925</b>	<b>990</b>	<b>963</b>	<b>1,223</b>	<b>1,718</b>	<b>244</b>	<b>2,703</b>	<b>1,193</b>	<b>523</b>
15～19歳	-	-	4	157	24	39	5	1	16	12	35
20～24	21	34	32	253	123	193	113	6	140	58	57
25～29	22	38	60	62	76	96	174	25	149	78	33
30～34	20	44	59	45	65	97	217	14	157	123	27
35～39	26	71	79	67	67	82	203	20	213	116	38
40～44	23	65	110	80	92	74	187	41	252	115	56
45～49	34	85	127	85	104	76	167	50	330	149	76
50～54	65	76	110	61	80	74	115	21	294	137	60
55～59	63	60	95	54	61	156	95	24	227	184	34
60～64	80	63	97	45	53	160	124	35	272	124	31
65～69	36	98	71	32	80	87	140	6	285	64	29
70～74	11	79	51	25	85	59	132	1	274	20	25
75～79	5	33	23	19	47	24	38	-	73	10	18
80～84	1	11	7	5	6	6	7	-	16	2	3
85歳以上	-	4	-	-	-	-	1	-	5	1	1
<b>女</b>	<b>679</b>	<b>401</b>	<b>485</b>	<b>1,776</b>	<b>1,363</b>	<b>1,383</b>	<b>6,115</b>	<b>146</b>	<b>1,602</b>	<b>396</b>	<b>559</b>
15～19歳	1	-	-	182	29	30	15	2	19	1	37
20～24	46	15	42	250	178	149	383	15	88	38	66
25～29	70	26	54	90	147	134	484	13	109	33	41
30～34	45	32	43	108	129	126	474	10	91	36	35
35～39	61	40	62	150	119	105	584	7	86	24	39
40～44	71	34	67	174	130	157	723	15	180	40	57
45～49	97	63	68	194	148	140	844	24	205	55	74
50～54	86	35	50	146	126	128	714	21	176	57	59
55～59	105	47	48	133	100	172	636	21	130	42	35
60～64	51	26	20	124	106	149	522	15	162	41	25
65～69	24	35	20	111	94	58	396	2	166	20	43
70～74	16	32	10	86	45	27	270	1	132	8	29
75～79	5	7	1	24	8	6	61	-	44	1	10
80～84	1	5	-	2	3	2	7	-	12	-	3
85歳以上	-	4	-	2	1	-	2	-	2	-	6

注：1) には「役員」を含む。

資料：行政管理課「国勢調査」

## 4-10 配偶関係・年齢（5歳階級）、男女別15歳以上人口

（令和2年10月1日現在）

年 齢	男						女					
	総数	未婚	有配偶	死別	離別	配偶関係「不詳」	総数	未婚	有配偶	死別	離別	配偶関係「不詳」
<b>総数</b>	<b>66,310</b>	<b>20,841</b>	<b>37,823</b>	<b>2,172</b>	<b>2,670</b>	<b>2,804</b>	<b>66,972</b>	<b>13,981</b>	<b>37,961</b>	<b>8,889</b>	<b>4,134</b>	<b>2,007</b>
15～19歳	3,683	3,656	9	-	-	18	3,461	3,433	14	-	-	14
20～24	4,180	3,741	182	-	2	255	3,371	2,948	291	1	14	117
25～29	3,384	2,282	754	2	33	313	3,057	1,817	1,044	1	64	131
30～34	3,574	1,732	1,529	3	81	229	3,271	1,131	1,891	5	156	88
35～39	4,478	1,738	2,369	5	135	231	3,941	946	2,612	11	260	112
40～44	5,284	1,721	3,096	15	223	229	4,852	888	3,368	23	448	125
45～49	6,400	1,966	3,748	27	351	308	5,693	952	3,959	56	565	161
50～54	5,215	1,363	3,178	44	368	262	4,781	607	3,369	100	574	131
55～59	4,559	868	3,075	54	370	192	4,294	390	3,221	168	422	93
60～64	4,238	600	3,087	88	328	135	4,515	238	3,497	316	398	66
65～69	5,283	547	4,114	176	275	171	5,854	183	4,509	716	343	103
70～74	6,310	399	5,133	353	260	165	7,071	161	5,032	1,275	423	180
75～79	4,892	150	4,020	435	162	125	5,164	124	3,045	1,593	228	174
80～84	2,946	52	2,352	392	58	92	3,674	81	1,501	1,775	127	190
85～89	1,348	22	940	328	15	43	2,323	41	498	1,540	72	172
90～94	433	4	216	177	6	30	1,224	33	102	959	29	101
95～99	96	-	21	68	3	4	374	7	8	307	11	41
100歳以上	7	-	-	5	-	2	52	1	-	43	-	8

注：年齢不詳は除く。

資料：行政管理課「国勢調査」

## 4-11 国籍、男女別外国人数

（令和2年10月1日現在）

区分	総数	韓国 朝鮮	中国	フィリ ピン	タイ	インド ネシア	ベトナム	インド	ネパール	イギリス	アメリカ	ブラジル	ペルー	1)その他
総数	3,163	169	664	604	119	72	454	68	167	9	25	52	24	736
男	1,612	63	291	168	34	61	318	49	102	5	13	31	12	465
女	1,551	106	373	436	85	11	136	19	65	4	12	21	12	271

注：1) その他には無国籍及び国名「不詳」も含む。

資料：行政管理課「国勢調査」

#### 4-12 住宅の建て方別住宅に住む一般世帯数、一般世帯人員、1世帯当たり人員

(令和2年10月1日現在)

	世帯数	世帯人員	1世帯当たり人員
<b>総数</b>	<b>62,741</b>	<b>148,398</b>	<b>2.37</b>
<b>一戸建</b>	<b>47,888</b>	<b>124,731</b>	<b>2.60</b>
<b>長屋建</b>	<b>592</b>	<b>1,120</b>	<b>1.89</b>
<b>共同住宅</b>	<b>14,205</b>	<b>22,402</b>	<b>1.58</b>
1・2階建	10,126	15,244	1.51
3～5階建	2,943	4,721	1.60
6～10階建	652	1,317	2.02
11～14階建	484	1,120	2.31
15階建以上	-	-	-
<b>その他</b>	<b>56</b>	<b>145</b>	<b>2.59</b>

資料：行政管理課「国勢調査」

#### 4-13 住居の種類・住宅の所有の関係別一般世帯数、一般世帯人員、1世帯当たり人員

(令和2年10月1日現在)

	世帯数	世帯人員	1世帯当たり人員
<b>一般世帯</b>	<b>63,483</b>	<b>149,477</b>	<b>2.35</b>
<b>住宅に住む一般世帯</b>	<b>62,741</b>	<b>148,398</b>	<b>2.37</b>
<b>主世帯</b>	<b>61,806</b>	<b>146,753</b>	<b>2.37</b>
持ち家	47,170	123,148	2.61
公営・公団・公社の借家	781	1,463	1.87
民営借家	12,942	20,761	1.60
給与住宅	913	1,381	1.51
<b>間借り</b>	<b>935</b>	<b>1,645</b>	<b>1.76</b>
<b>住宅以外に住む一般世帯</b>	<b>742</b>	<b>1,079</b>	<b>1.45</b>

資料：行政管理課「国勢調査」

#### 4-14 男女別常住地・従業地就業人口（15歳以上）

（令和2年10月1日現在）

区 分	1) 常住地による就業者数								2) 従業地による就業者数				
	総 数	野田市で従業			他市区町村で従業				3) 総数	野田市に常住(再掲)		他市区町村に常住	
		自宅	自宅外	県内	県外	従業市区町村不詳	県内	県外					
総 数	71,129	38,316	6,668	31,648	30,211	10,503	18,704	1,004	62,556	38,316	20,634	8,533	12,101
男	40,233	18,885	3,933	14,952	19,857	5,982	13,151	724	35,194	18,885	14,094	5,862	8,232
女	30,896	19,431	2,735	16,696	10,354	4,521	5,553	280	27,362	19,431	6,540	2,671	3,869

注：1) は野田市民の就業者数を指す。

2) は野田市に勤務する就業者数を指す。

3) には従業地「不詳」で、野田市に常住しているものを含む。

資料：行政管理課「国勢調査」

#### 4-15 世帯の種類、家族類型別世帯数及び人員

区 分	総 数	総 数	親 族 世 帯				
			総 数	核 家 族 世 帯			
				夫婦のみ の世帯	夫婦と 子供から 成る世帯	男親と 子供から 成る世帯	女親と 子供から 成る世帯
一般世帯数	63,483	43,259	38,565	14,137	17,940	1,214	5,274
一般世帯人員	149,477	128,422	109,069	28,274	65,481	2,760	12,554

（令和2年10月1日現在）

区 分	親 族 世 帯										非 親 族 世 帯	単 独 世 帯	世帯の 家族類型 「不詳」	
	そ の 他 の 親 族 世 帯	夫 婦 と 一 つ の 親 か ら 成 る 世 帯	夫 婦 ・ 子 供 と 一 つ の 親 か ら 成 る 世 帯	夫 婦 ・ 子 供 と 一 つ の 親 か ら 成 る 世 帯	夫 婦 と 他 の 親 族 か ら 成 る 世 帯	夫 婦 ・ 子 供 と 他 の 親 族 か ら 成 る 世 帯	夫 婦 ・ 親 と 他 の 親 族 か ら 成 る 世 帯	夫 婦 ・ 子 供 ・ 親 と 他 の 親 族 か ら 成 る 世 帯	兄 弟 姉 妹 の み か ら 成 る 世 帯	他 に 分 類 さ れ な い 親 族 世 帯				
総 数	4,694	157	732	523	1,298	136	519	75	173	387	694	464	19,689	71
人員	19,353	628	2,196	3,058	5,998	430	2,404	395	1,109	804	2,331	1,173	19,689	193

資料：行政管理課「国勢調査」

#### 4-16 都市計画の地域区分別世帯数及び人口

（令和2年10月1日現在）

区 分	人 口					世 帯 数			世帯人員	
	総 数	うち		男	女	総 数	一般世帯	施設等 の世帯	一般世帯	施設等 の世帯
		15歳未満	65歳以上							
総 数	152,638	17,426	47,051	76,195	76,443	63,581	63,483	98	149,477	3,161
都市計画区域	152,638	17,426	47,051	76,195	76,443	63,581	63,483	98	149,477	3,161
市街化区域	119,608	14,967	33,658	59,795	59,813	50,976	50,914	62	118,111	1,497
工業区域	8,257	897	2,346	4,134	4,123	3,622	3,622	-	8,257	-
商業区域	8,536	889	2,591	4,206	4,330	3,824	3,821	3	8,461	75
住居区域	102,815	13,181	28,721	51,455	51,360	43,530	43,471	59	101,393	1,422
市街化調整区域	33,030	2,459	13,393	16,400	16,630	12,605	12,569	36	31,366	1,664
非線引きの区域	-	-	-	-	-	-	-	-	-	-
都市計画区域以外の区域	-	-	-	-	-	-	-	-	-	-

資料：行政管理課「国勢調査」



# 5 事業所





## 5-1 産業（大分類）別事業所数及び従業者数

(平成24年2月1日現在)

(平成26年7月1日現在)

(平成28年6月1日現在)

(令和3年6月1日現在)

産業大分類	平成24年		平成26年		平成28年		令和3年	
	事業所数	従業者数	事業所数	従業者数	事業所数	従業者数	事業所数	従業者数
<b>A～S 全産業</b>	<b>4,825</b>	<b>54,452</b>	<b>5,078</b>	<b>59,028</b>	<b>4,804</b>	<b>54,393</b>	<b>4,810</b>	<b>58,465</b>
A～B 農林漁業	16	194	22	184	19	187	23	197
C 鉱業、採石業、砂利採取業	1	2	-	-	-	-	-	-
D 建設業	607	3,271	594	2,927	575	2,930	557	2,814
E 製造業	648	12,281	649	12,577	611	12,207	564	11,557
F 電気・ガス・熱供給・水道業	8	115	11	141	4	158	9	99
G 情報通信業	20	134	15	88	12	72	21	59
H 運輸業、郵便業	225	8,335	259	7,704	262	7,834	277	8,070
I 卸売業、小売業	1,166	9,647	1,183	10,986	1,158	9,753	1,075	9,800
J 金融業、保険業	47	679	53	609	46	612	44	547
K 不動産業、物品賃貸業	266	831	266	837	270	923	293	1,008
L 学術研究、 専門・技術サービス業	137	816	146	1,140	128	983	149	1,162
M 宿泊業、飲食サービス業	491	4,513	481	4,077	466	3,652	406	3,291
N 生活関連サービス業、娯楽業	454	2,939	465	3,043	446	2,897	413	2,610
O 教育、学習支援業	125	2,288	182	3,482	132	2,359	177	4,093
P 医療、福祉	277	4,595	401	6,876	355	6,422	434	7,626
Q 複合サービス業	27	256	26	492	24	493	25	445
R サービス業 (他に分類されないもの)	310	3,556	301	2,860	296	2,911	319	4,012
S 公務 (他に分類されるものを除く)	…	…	24	1,005	…	…	24	1,075

注：従業者数は男女別の不詳も含む。

平成24年、28年は「S 公務」は調査対象外となっている。

資料：行政管理課「平成24年経済センサスー活動調査」、「平成26年経済センサスー基礎調査」、「平成28年経済センサスー活動調査」、「令和3年経済センサスー活動調査」

## 5-2 産業(中分類)別事業所数及び従業者数

産業中分類	事業所数	従業者数			産業中分類	事業所数	従業者数		
		総数	男	女			総数	男	女
<b>A～S 全産業</b>	<b>4,810</b>	<b>58,465</b>	<b>32,882</b>	<b>25,137</b>	25 はん用機械器具製造業	27	374	304	70
<b>A 農業、林業</b>	<b>23</b>	<b>197</b>	<b>150</b>	<b>47</b>	26 生産用機械器具製造業	45	528	427	101
01 農業	23	197	150	47	27 業務用機械器具製造業	9	318	118	200
02 林業	-	-	-	-	28 電子部品・デバイス・電子回路製造業	10	343	256	87
<b>B 漁業</b>	-	-	-	-	29 電気機械器具製造業	19	483	358	125
03 漁業(水産養殖業を除く)	-	-	-	-	30 情報通信機械器具製造業	1	2	1	1
04 水産養殖業	-	-	-	-	31 輸送用機械器具製造業	12	125	107	18
<b>C 鉱業、採石業、砂利採取業</b>	-	-	-	-	32 その他の製造業	34	213	94	119
05 鉱業, 採石業, 砂利採取業	-	-	-	-	<b>F 電気・ガス・熱供給・水道業</b>	<b>9</b>	<b>99</b>	<b>80</b>	<b>19</b>
<b>D 建設業</b>	<b>557</b>	<b>2,814</b>	<b>2,249</b>	<b>537</b>	33 電気業	6	12	7	5
06 総合工事業	228	1,289	1,053	236	34 ガス業	1	46	36	10
07 職別工事業 (設備工事業を除く)	208	865	689	168	35 熱供給業	-	-	-	-
08 設備工事業	121	660	507	133	36 水道業	2	41	37	4
<b>E 製造業</b>	<b>564</b>	<b>11,557</b>	<b>8,042</b>	<b>3,515</b>	<b>G 情報通信業</b>	<b>21</b>	<b>59</b>	<b>47</b>	<b>12</b>
09 食料品製造業	50	2,972	1,756	1,216	37 通信業	-	-	-	-
10 飲料・たばこ・飼料製造業	3	58	43	15	38 放送業	-	-	-	-
11 繊維工業	18	166	48	118	39 情報サービス業	12	36	31	5
12 木材・木製品製造業 (家具を除く)	5	43	22	21	40 インターネット附随サービス業	2	10	9	1
13 家具・装備品製造業	14	382	325	57	41 映像・音声・文字情報制作業	7	13	7	6
14 パルプ・紙・紙加工品製造業	36	913	641	272	<b>H 運輸業、郵便業</b>	<b>277</b>	<b>8,070</b>	<b>6,014</b>	<b>2,019</b>
15 印刷・同関連業	31	654	458	196	42 鉄道業	5	401	401	-
16 化学工業	26	878	702	176	43 道路旅客運送業	17	636	509	127
17 石油製品・石炭製品製造業	5	203	189	14	44 道路貨物運送業	175	4,636	3,719	880
18 プラスチック製品製造業 (別掲を除く)	47	649	410	239	45 水運業	1	8	8	-
19 ゴム製品製造業	18	209	149	60	46 航空運輸業	-	-	-	-
20 なめし革・同製品・毛皮製造業	8	25	10	15	47 倉庫業	43	1,790	987	803
21 窯業・土石製品製造業	18	223	181	42	48 運輸に附帯するサービス業	36	599	390	209
22 鉄鋼業	13	238	205	33	49 郵便業(信書便事業を含む)	-	-	-	-
23 非鉄金属製造業	14	438	377	61	<b>I 卸売業、小売業</b>	<b>1,075</b>	<b>9,800</b>	<b>4,640</b>	<b>5,095</b>
24 金属製品製造業	101	1,120	861	259	50 各種商品卸売業	2	13	11	2
					51 繊維・衣服等卸売業	17	217	106	111

注：総数は男女別の不詳を含む。

資料：行政管理課「令和3年経済センサスー活動調査」

(令和3年6月1日現在)

産業中分類	事業所数	従業者数		
		総数	男	女
52 飲食料品卸売業	38	300	166	130
53 建築材料、鉱物・金属材料等卸売業	89	500	366	134
54 機械器具卸売業	77	494	392	102
55 その他の卸売業	55	454	290	164
56 各種商品小売業	1	208	59	149
57 織物・衣服・身の回り品小売業	72	345	61	251
58 飲食料品小売業	219	3,318	1,145	2,173
59 機械器具小売業	182	1,136	808	326
60 その他の小売業	291	2,295	1,007	1,262
61 無店舗小売業	32	520	229	291
<b>J 金融業、保険業</b>	<b>44</b>	<b>547</b>	<b>188</b>	<b>339</b>
62 銀行業	9	195	77	118
63 協同組織金融業	3	58	28	30
64 貸金業、クレジットカード業等非預金信用機関	-	-	-	-
65 金融商品取引業、商品先物取引業	3	31	18	13
66 補助的金融業等	1	11	9	2
67 保険業（保険媒介代理業、保険サービス業を含む）	28	252	56	176
<b>K 不動産業、物品賃貸業</b>	<b>293</b>	<b>1,008</b>	<b>602</b>	<b>406</b>
68 不動産取引業	57	206	124	82
69 不動産賃貸業・管理業	194	574	296	278
70 物品賃貸業	42	228	182	46
<b>L 学術研究、専門・技術サービス業</b>	<b>149</b>	<b>1,162</b>	<b>800</b>	<b>362</b>
71 学術・開発研究機関	4	337	231	106
72 専門サービス業（他に分類されないもの）	65	306	185	121
73 広告業	1	3	-	3
74 技術サービス業（他に分類されないもの）	79	516	384	132
<b>M 宿泊業、飲食サービス業</b>	<b>406</b>	<b>3,291</b>	<b>1,137</b>	<b>2,003</b>
75 宿泊業	14	116	28	88
76 飲食店	356	2,639	970	1,518
77 持ち帰り・配達飲食サービス業	36	536	139	397

産業中分類	事業所数	従業者数		
		総数	男	女
<b>N 生活関連サービス業、娯楽業</b>	<b>413</b>	<b>2,610</b>	<b>1,166</b>	<b>1,444</b>
78 洗濯・理容・美容・浴場業	306	1,245	447	798
79 その他の生活関連サービス業	60	159	85	74
80 娯楽業	47	1,206	634	572
<b>O 教育、学習支援業</b>	<b>177</b>	<b>4,093</b>	<b>2,347</b>	<b>1,746</b>
81 学校教育	52	3,358	1,971	1,387
82 その他の教育・学習支援業	125	735	376	359
<b>P 医療、福祉</b>	<b>434</b>	<b>7,626</b>	<b>2,000</b>	<b>5,603</b>
83 医療業	207	3,477	1,036	2,441
84 保健衛生	4	148	20	128
85 社会保険・社会福祉・介護事業	223	4,001	944	3,034
<b>Q 複合サービス事業</b>	<b>25</b>	<b>445</b>	<b>271</b>	<b>174</b>
86 郵便局	15	333	212	121
87 協同組合（他に分類されないもの）	10	112	59	53
<b>R サービス業（他に分類されないもの）</b>	<b>319</b>	<b>4,012</b>	<b>2,323</b>	<b>1,567</b>
88 廃棄物処理業	34	379	303	65
89 自動車整備業	81	408	312	96
90 機械等修理業（別掲を除く）	26	116	86	30
91 職業紹介・労働者派遣業	11	435	285	150
92 その他の事業サービス業	72	2,147	1,013	1,023
93 政治・経済・文化団体	22	136	94	42
94 宗教	72	385	227	158
95 その他のサービス業	1	6	3	3
<b>S 公務（他に分類されるものを除く）</b>	<b>24</b>	<b>1,075</b>	<b>826</b>	<b>249</b>
97 国家公務	2	39	17	22
98 地方公務	22	1,036	809	227

### 5-3 字別、産業（大分類）別事業所数及び従業者数

町丁・大字	総 数				A～B		C		D		E		F		G		H	
	事業所数	従 業 者 数			農林漁業		鉱業、採石業、砂利採取業		建設業		製造業		電気・ガス・熱供給・水道業		情報通信業		運輸業、郵便業	
		総数	男	女	事業所数	従業者数	事業所数	従業者数	事業所数	従業者数	事業所数	従業者数	事業所数	従業者数	事業所数	従業者数	事業所数	従業者数
<b>総 数</b>	<b>4,810</b>	<b>58,465</b>	<b>32,882</b>	<b>25,137</b>	<b>23</b>	<b>197</b>	-	-	<b>557</b>	<b>2,814</b>	<b>564</b>	<b>11,557</b>	<b>9</b>	<b>99</b>	<b>21</b>	<b>59</b>	<b>277</b>	<b>8,070</b>
<b>中央地区 計</b>	<b>867</b>	<b>7,701</b>	<b>3,955</b>	<b>3,664</b>	<b>1</b>	<b>40</b>	-	-	<b>87</b>	<b>392</b>	<b>57</b>	<b>916</b>	<b>1</b>	<b>12</b>	<b>6</b>	<b>10</b>	<b>21</b>	<b>366</b>
野 田	344	3,284	1,770	1,514	-	-	-	-	25	95	15	299	-	-	1	1	10	189
上 花 輪	99	629	393	223	-	-	-	-	13	56	7	142	1	12	2	3	2	51
中 野 台	159	1,239	774	454	-	-	-	-	18	70	23	433	-	-	2	4	3	56
清 水 台	150	1,011	459	494	1	40	-	-	18	87	10	38	-	-	1	2	2	11
堤 台	20	216	105	111	-	-	-	-	3	30	1	3	-	-	-	-	1	29
中野台鹿島町	17	252	131	121	-	-	-	-	5	34	-	-	-	-	-	-	1	12
上 花 輪 新 町	19	45	16	29	-	-	-	-	2	4	1	1	-	-	-	-	-	-
清水公園東1丁目	3	30	16	14	-	-	-	-	-	-	-	-	-	-	-	-	1	3
清水公園東2丁目	9	68	27	41	-	-	-	-	1	5	-	-	-	-	-	-	-	-
桜の里1丁目	6	93	28	65	-	-	-	-	-	-	-	-	-	-	-	-	1	15
桜の里2丁目	13	365	66	299	-	-	-	-	-	-	-	-	-	-	-	-	-	-
桜の里3丁目	3	7	5	2	-	-	-	-	1	2	-	-	-	-	-	-	-	-
つつみ野1丁目	22	446	152	294	-	-	-	-	-	-	-	-	-	-	-	-	-	-
つつみ野2丁目	3	16	13	3	-	-	-	-	1	9	-	-	-	-	-	-	-	-
<b>東部地区 計</b>	<b>724</b>	<b>10,004</b>	<b>4,882</b>	<b>5,080</b>	<b>4</b>	<b>34</b>	-	-	<b>65</b>	<b>477</b>	<b>42</b>	<b>492</b>	<b>4</b>	<b>81</b>	<b>4</b>	<b>24</b>	<b>25</b>	<b>787</b>
目 吹	134	1,433	940	485	3	20	-	-	21	109	22	290	-	-	-	-	10	352
金 杉	10	125	68	57	-	-	-	-	2	15	-	-	-	-	-	-	-	-
鶴 奉	84	1,700	886	780	-	-	-	-	3	25	2	11	-	-	-	-	5	63
柳 沢	116	1,330	603	727	-	-	-	-	11	127	3	51	-	-	1	2	3	59
宮 崎	116	1,824	907	917	-	-	-	-	10	64	3	36	2	47	1	19	1	109
横 内	40	1,309	485	824	-	-	-	-	5	64	2	7	1	5	-	-	-	-
中 根	186	2,077	863	1,214	1	14	-	-	6	37	7	77	1	29	1	1	5	188
大 殿 井	38	206	130	76	-	-	-	-	7	36	3	20	-	-	1	2	1	16
<b>南部地区 計</b>	<b>702</b>	<b>8,220</b>	<b>4,234</b>	<b>3,858</b>	-	-	-	-	<b>79</b>	<b>363</b>	<b>42</b>	<b>598</b>	<b>1</b>	<b>2</b>	<b>4</b>	<b>6</b>	<b>12</b>	<b>93</b>
山 崎	402	5,393	2,948	2,419	-	-	-	-	41	180	16	433	-	-	2	4	7	49
今 上	24	130	104	26	-	-	-	-	6	25	8	69	1	2	-	-	-	-
桜 台	34	145	68	77	-	-	-	-	5	20	2	14	-	-	-	-	1	12
花 井	80	878	471	407	-	-	-	-	9	37	8	38	-	-	1	1	2	11
堤 根	49	664	299	312	-	-	-	-	4	60	4	33	-	-	-	-	2	21
山崎貝塚町	24	196	72	98	-	-	-	-	1	1	-	-	-	-	-	-	-	-
山崎梅の台	4	12	7	5	-	-	-	-	1	5	1	4	-	-	-	-	-	-
花井1丁目	6	124	46	78	-	-	-	-	2	10	-	-	-	-	-	-	-	-
みずき1丁目	18	144	46	98	-	-	-	-	2	4	1	2	-	-	-	-	-	-
みずき2丁目	27	268	86	182	-	-	-	-	3	7	-	-	-	-	1	1	-	-
みずき3丁目	7	142	39	80	-	-	-	-	2	7	-	-	-	-	-	-	-	-
みずき4丁目	6	14	10	4	-	-	-	-	1	1	2	5	-	-	-	-	-	-
桜 木	8	13	11	2	-	-	-	-	1	2	-	-	-	-	-	-	-	-
山 崎 新 町	13	97	27	70	-	-	-	-	1	4	-	-	-	-	-	-	-	-
<b>北部地区 計</b>	<b>596</b>	<b>6,836</b>	<b>3,874</b>	<b>2,878</b>	<b>2</b>	<b>6</b>	-	-	<b>48</b>	<b>241</b>	<b>67</b>	<b>1,691</b>	-	-	<b>6</b>	<b>17</b>	<b>51</b>	<b>1,147</b>
岩 名	78	443	281	162	1	3	-	-	10	52	5	71	-	-	1	3	5	81
五 木	7	34	10	24	-	-	-	-	1	1	1	6	-	-	-	-	-	-
谷 津	59	966	714	252	-	-	-	-	7	44	10	79	-	-	-	-	5	425
吉 春	45	528	372	156	1	3	-	-	4	10	5	16	-	-	-	-	11	244
蕃 昌	69	1,120	641	467	-	-	-	-	6	43	14	502	-	-	-	-	13	142
五 木 新 田	3	28	15	13	-	-	-	-	-	-	-	-	-	-	-	-	-	-
七 光 台	156	2,368	1,253	1,063	-	-	-	-	8	49	26	947	-	-	1	8	8	196
岩 名 1 丁目	28	130	61	49	-	-	-	-	1	1	-	-	-	-	-	-	1	2
岩 名 2 丁目	60	374	118	256	-	-	-	-	4	21	2	30	-	-	2	4	-	-
五 木 新 町	10	62	27	35	-	-	-	-	-	-	1	1	-	-	-	-	-	-
春 日 町	31	259	126	133	-	-	-	-	4	6	1	1	-	-	2	2	1	1
谷 吉	4	41	23	18	-	-	-	-	1	9	-	-	-	-	-	-	1	1
泉 3 丁目	13	267	137	130	-	-	-	-	-	-	2	38	-	-	-	-	4	39
光葉町1丁目	20	159	65	94	-	-	-	-	-	-	-	-	-	-	-	-	2	16
光葉町2丁目	8	29	13	16	-	-	-	-	1	1	-	-	-	-	-	-	-	-
光葉町3丁目	5	28	18	10	-	-	-	-	1	4	-	-	-	-	-	-	-	-

注：該当のない大字は除く。

総数は男女別の不詳を含む。

資料：行政管理課「令和3年経済センサス活動調査」

(令和3年6月1日現在)

I 卸売業、 小売業		J 金融業、 保険業		K 不動産業、 物品賃貸業		L 学術研究、 専門・技術 サービス業		M 宿泊業、 飲食 サービス業		N 生活関連 サービス業、 娯楽業		O 教育、 学習支援業		P 医療、福祉		Q 複合 サービス 事業		R サービス業 (他に分類さ れないもの)		S 公務 (他に分類され るものを除く)	
事業 所数	従業 者数	事業 所数	従業 者数	事業 所数	従業 者数	事業 所数	従業 者数	事業 所数	従業 者数	事業 所数	従業 者数	事業 所数	従業 者数	事業 所数	従業 者数	事業 所数	従業 者数	事業 所数	従業 者数	事業 所数	従業 者数
<b>1,075</b>	<b>9,800</b>	<b>44</b>	<b>547</b>	<b>293</b>	<b>1,008</b>	<b>149</b>	<b>1,162</b>	<b>406</b>	<b>3,291</b>	<b>413</b>	<b>2,610</b>	<b>177</b>	<b>4,093</b>	<b>434</b>	<b>7,626</b>	<b>25</b>	<b>445</b>	<b>319</b>	<b>4,012</b>	<b>24</b>	<b>1,075</b>
<b>224</b>	<b>1,714</b>	<b>20</b>	<b>337</b>	<b>54</b>	<b>233</b>	<b>29</b>	<b>331</b>	<b>104</b>	<b>646</b>	<b>92</b>	<b>331</b>	<b>32</b>	<b>480</b>	<b>84</b>	<b>933</b>	<b>3</b>	<b>200</b>	<b>50</b>	<b>734</b>	<b>2</b>	<b>26</b>
84	532	13	273	23	84	19	281	44	137	38	119	15	306	36	414	2	196	19	358	-	-
23	135	1	20	9	28	2	27	11	27	7	10	3	13	9	73	-	-	9	32	-	-
47	297	2	15	8	29	2	6	13	53	14	34	4	27	11	112	-	-	10	77	2	26
38	159	2	26	7	47	4	13	19	88	16	101	8	132	16	179	1	4	7	84	-	-
6	24	1	1	1	2	-	-	3	99	1	1	-	-	3	27	-	-	-	-	-	-
3	10	-	-	-	-	1	3	2	4	3	11	-	-	1	2	-	-	1	176	-	-
4	7	-	-	1	1	1	1	3	6	2	5	-	-	2	18	-	-	3	2	-	-
1	25	-	-	-	-	-	-	1	2	-	-	-	-	-	-	-	-	-	-	-	-
-	-	1	2	1	5	-	-	2	11	1	1	1	1	2	43	-	-	-	-	-	-
1	3	-	-	2	34	-	-	-	-	-	-	-	-	2	41	-	-	-	-	-	-
8	283	-	-	-	-	-	-	2	58	2	8	-	-	1	16	-	-	-	-	-	-
-	-	-	-	1	2	-	-	-	-	1	3	-	-	-	-	-	-	-	-	-	-
8	237	-	-	1	1	-	-	4	161	7	38	1	1	1	8	-	-	-	-	-	-
1	2	-	-	-	-	-	-	-	-	-	-	-	-	-	-	-	-	1	5	-	-
<b>194</b>	<b>1,596</b>	<b>7</b>	<b>23</b>	<b>42</b>	<b>143</b>	<b>25</b>	<b>229</b>	<b>75</b>	<b>1,065</b>	<b>67</b>	<b>476</b>	<b>26</b>	<b>469</b>	<b>83</b>	<b>2,774</b>	<b>4</b>	<b>28</b>	<b>48</b>	<b>417</b>	<b>9</b>	<b>889</b>
32	163	1	6	10	54	1	2	7	67	8	166	1	24	2	66	2	16	14	98	-	-
2	15	-	-	-	-	-	-	-	-	-	-	1	32	3	60	-	-	1	2	1	1
12	37	1	2	5	8	3	16	11	154	4	101	4	144	23	457	-	-	5	46	6	636
32	334	-	-	5	20	5	15	13	53	13	43	8	121	17	472	-	-	5	33	-	-
32	199	1	6	9	17	5	152	10	303	10	15	5	72	13	462	1	5	11	66	2	252
9	80	-	-	2	4	2	8	9	160	3	9	-	-	5	966	-	-	2	6	-	-
62	708	3	7	10	28	8	30	24	326	24	104	7	76	18	283	1	7	8	162	-	-
13	60	1	2	1	12	1	6	1	2	5	38	-	-	2	8	-	-	2	4	-	-
<b>175</b>	<b>2,010</b>	<b>6</b>	<b>55</b>	<b>78</b>	<b>206</b>	<b>25</b>	<b>83</b>	<b>72</b>	<b>674</b>	<b>63</b>	<b>374</b>	<b>27</b>	<b>1,973</b>	<b>81</b>	<b>1,177</b>	<b>3</b>	<b>25</b>	<b>32</b>	<b>551</b>	<b>2</b>	<b>30</b>
93	1,016	4	38	58	172	14	34	42	268	34	93	15	1,818	56	948	2	15	17	320	1	5
2	4	-	-	1	1	3	22	-	-	-	-	-	-	-	-	-	-	3	7	-	-
7	44	-	-	3	6	1	2	2	5	4	8	3	3	3	13	-	-	3	18	-	-
28	317	1	7	3	4	1	1	8	68	5	13	3	87	7	101	1	10	3	183	-	-
20	262	1	10	4	8	-	-	8	135	2	114	1	2	-	-	-	-	3	19	-	-
6	38	-	-	3	5	-	-	4	63	3	41	1	4	5	43	-	-	1	1	-	-
-	-	-	-	1	2	-	-	-	-	-	-	1	1	-	-	-	-	-	-	-	-
1	4	-	-	-	-	-	-	2	42	1	68	-	-	-	-	-	-	-	-	-	-
5	69	-	-	-	-	1	4	2	32	4	11	2	20	-	-	-	-	1	2	-	-
7	152	-	-	1	1	2	6	1	35	7	21	-	-	4	20	-	-	-	-	1	25
2	67	-	-	-	-	-	-	1	23	-	-	1	38	1	7	-	-	-	-	-	-
-	-	-	-	1	2	1	5	-	-	-	-	-	-	-	-	-	-	1	1	-	-
1	2	-	-	1	2	-	-	1	1	2	2	-	-	2	4	-	-	-	-	-	-
3	35	-	-	2	3	2	9	1	2	1	3	-	-	3	41	-	-	-	-	-	-
<b>124</b>	<b>1,332</b>	<b>3</b>	<b>24</b>	<b>32</b>	<b>133</b>	<b>21</b>	<b>95</b>	<b>44</b>	<b>362</b>	<b>66</b>	<b>402</b>	<b>34</b>	<b>451</b>	<b>63</b>	<b>507</b>	<b>2</b>	<b>18</b>	<b>32</b>	<b>404</b>	<b>1</b>	<b>6</b>
17	67	-	-	6	18	1	1	6	17	10	28	6	52	6	40	-	-	4	10	-	-
1	5	-	-	1	1	-	-	-	-	-	-	1	18	1	1	-	-	1	2	-	-
9	103	-	-	1	2	2	3	5	20	4	6	7	140	5	30	1	10	3	104	-	-
5	12	-	-	4	20	2	24	1	9	3	32	-	-	3	53	-	-	6	105	-	-
12	84	-	-	5	18	3	5	5	53	4	158	2	43	3	62	-	-	2	10	-	-
-	-	-	-	-	-	-	-	1	16	1	1	1	11	-	-	-	-	-	-	-	-
35	612	1	3	7	18	5	37	14	165	21	129	4	39	17	85	-	-	9	80	-	-
4	19	2	21	2	4	2	5	3	21	4	6	2	20	5	25	-	-	2	6	-	-
18	115	-	-	-	-	1	9	5	27	11	17	6	64	9	78	1	8	1	1	-	-
1	1	-	-	3	32	-	-	1	9	2	2	-	-	1	12	-	-	1	5	-	-
8	135	-	-	1	4	2	5	1	2	3	8	1	15	5	69	-	-	1	5	1	6
2	31	-	-	-	-	-	-	-	-	-	-	-	-	-	-	-	-	-	-	-	-
3	87	-	-	2	16	-	-	1	16	-	-	-	-	-	-	-	-	1	71	-	-
7	57	-	-	-	-	-	-	-	-	3	15	3	36	5	35	-	-	-	-	-	-
1	1	-	-	-	-	3	6	1	7	-	-	1	13	1	1	-	-	-	-	-	-
1	3	-	-	-	-	-	-	-	-	-	-	-	-	2	16	-	-	1	5	-	-

次頁へ続く

### 5-3 字別、産業（大分類）別事業所数及び従業者数（続き）

町丁・大字	総数				A～B		C		D		E		F		G		H	
	事業所数	従業者数			農林漁業		鉱業、採石業、砂利採取業		建設業		製造業		電気・ガス・熱供給・水道業		情報通信業		運輸業、郵便業	
		総数	男	女	事業所数	従業者数	事業所数	従業者数	事業所数	従業者数	事業所数	従業者数	事業所数	従業者数	事業所数	従業者数	事業所数	従業者数
<b>川間地区計</b>	<b>583</b>	<b>9,479</b>	<b>5,626</b>	<b>3,835</b>	<b>6</b>	<b>40</b>	-	-	<b>67</b>	<b>399</b>	<b>53</b>	<b>1,879</b>	<b>1</b>	<b>1</b>	-	-	<b>68</b>	<b>2,857</b>
船形	127	2,020	1,254	765	3	26	-	-	19	134	16	173	-	-	-	-	26	955
中里	125	2,874	1,671	1,187	-	-	-	-	14	63	16	949	-	-	-	-	12	299
尾崎	222	3,211	1,906	1,305	1	2	-	-	16	103	12	680	-	-	-	-	9	1,159
東金野井	29	311	230	81	-	-	-	-	7	50	3	15	-	-	-	-	6	191
小山	13	54	39	15	2	12	-	-	6	15	3	22	-	-	-	-	-	-
日の出町	19	63	33	30	-	-	-	-	3	15	-	-	-	-	-	-	1	1
尾崎台	16	163	47	116	-	-	-	-	2	19	1	2	1	1	-	-	-	-
泉1丁目	16	421	251	169	-	-	-	-	-	-	-	-	-	-	-	-	3	33
泉2丁目	16	362	195	167	-	-	-	-	-	-	2	38	-	-	-	-	11	219
<b>福田地区計</b>	<b>451</b>	<b>7,758</b>	<b>5,151</b>	<b>2,595</b>	<b>6</b>	<b>48</b>	-	-	<b>63</b>	<b>378</b>	<b>94</b>	<b>2,579</b>	<b>1</b>	<b>2</b>	-	-	<b>43</b>	<b>1,696</b>
下三ヶ尾	60	707	476	231	-	-	-	-	15	130	7	80	1	2	-	-	6	127
三ツ堀	62	523	379	144	4	34	-	-	11	76	7	25	-	-	-	-	6	126
瀬戸	60	537	349	188	1	3	-	-	14	70	3	46	-	-	-	-	2	20
木野崎	64	1,111	642	459	1	11	-	-	7	19	8	139	-	-	-	-	7	535
上三ヶ尾	66	1,500	983	515	-	-	-	-	6	39	19	692	-	-	-	-	5	72
二ツ塚	62	1,824	1,341	483	-	-	-	-	2	7	21	942	-	-	-	-	8	634
西三ヶ尾	77	1,556	981	575	-	-	-	-	8	37	29	655	-	-	-	-	9	182
<b>関宿北部地区計</b>	<b>122</b>	<b>982</b>	<b>581</b>	<b>325</b>	-	-	-	-	<b>26</b>	<b>76</b>	<b>34</b>	<b>527</b>	-	-	-	-	<b>5</b>	<b>81</b>
関宿台町	81	624	349	199	-	-	-	-	15	47	20	251	-	-	-	-	5	81
関宿江戸町	13	55	35	20	-	-	-	-	4	12	2	26	-	-	-	-	-	-
関宿町	2	4	3	1	-	-	-	-	1	2	-	-	-	-	-	-	-	-
関宿元町	22	274	177	97	-	-	-	-	6	15	12	250	-	-	-	-	-	-
関宿内町	1	9	9	-	-	-	-	-	-	-	-	-	-	-	-	-	-	-
関宿三軒家	3	16	8	8	-	-	-	-	-	-	-	-	-	-	-	-	-	-
<b>関宿中部地区計</b>	<b>421</b>	<b>4,105</b>	<b>2,574</b>	<b>1,531</b>	<b>1</b>	<b>10</b>	-	-	<b>65</b>	<b>268</b>	<b>100</b>	<b>1,763</b>	<b>1</b>	<b>1</b>	-	-	<b>24</b>	<b>503</b>
平井	22	609	475	134	-	-	-	-	3	15	4	413	-	-	-	-	4	118
東宝珠花	71	491	249	242	-	-	-	-	3	13	8	66	1	1	-	-	2	13
次木	21	106	62	44	-	-	-	-	1	5	3	20	-	-	-	-	2	14
親野井	14	76	50	26	-	-	-	-	-	-	3	21	-	-	-	-	1	20
古布内	73	348	202	146	-	-	-	-	20	83	24	159	-	-	-	-	1	5
桐ヶ作	66	669	421	248	-	-	-	-	10	53	18	215	-	-	-	-	3	38
柏寺	25	102	54	48	-	-	-	-	6	21	1	5	-	-	-	-	-	-
新田戸	22	121	78	43	1	10	-	-	8	35	4	25	-	-	-	-	-	-
中戸	14	231	78	153	-	-	-	-	1	1	2	10	-	-	-	-	-	-
東高野	12	114	85	29	-	-	-	-	3	4	4	94	-	-	-	-	-	-
西高野	20	434	213	221	-	-	-	-	4	16	9	361	-	-	-	-	2	34
はやま	16	467	405	62	-	-	-	-	-	-	7	242	-	-	-	-	6	219
なみき1丁目	10	88	60	28	-	-	-	-	1	2	-	-	-	-	-	-	2	31
なみき2丁目	11	78	31	47	-	-	-	-	3	12	2	27	-	-	-	-	-	-
なみき3丁目	16	127	92	35	-	-	-	-	-	-	10	100	-	-	-	-	-	-
なみき4丁目	8	44	19	25	-	-	-	-	2	8	1	5	-	-	-	-	1	11
<b>関宿南部地区計</b>	<b>344</b>	<b>3,380</b>	<b>2,005</b>	<b>1,371</b>	<b>3</b>	<b>19</b>	-	-	<b>57</b>	<b>220</b>	<b>75</b>	<b>1,112</b>	-	-	<b>1</b>	<b>2</b>	<b>28</b>	<b>540</b>
木間ヶ瀬	319	3,198	1,858	1,336	1	6	-	-	52	209	70	1,054	-	-	1	2	24	469
岡田	23	176	141	35	1	8	-	-	5	11	5	58	-	-	-	-	4	71
丸井	1	1	1	-	-	-	-	-	-	-	-	-	-	-	-	-	-	-
木間ヶ瀬新田	1	5	5	-	1	5	-	-	-	-	-	-	-	-	-	-	-	-

注：該当のない大字は除く。

総数は男女別の不詳を含む。

資料：行政管理課「令和3年経済センサスー活動調査」



(令和3年6月1日現在)

I 卸売業、 小売業		J 金融業、 保険業		K 不動産業、 物品賃貸業		L 学術研究、 専門・技術 サービス業		M 宿泊業、 飲食 サービス業		N 生活関連 サービス業、 娯楽業		O 教育、 学習支援業		P 医療、福祉		Q 複合 サービス 事業		R サービス業 (他に分類さ れないもの)		S 公務 (他に分類され るものを除く)	
事業 所数	従業 者数	事業 所数	従業 者数	事業 所数	従業 者数	事業 所数	従業 者数	事業 所数	従業 者数	事業 所数	従業 者数	事業 所数	従業 者数	事業 所数	従業 者数	事業 所数	従業 者数	事業 所数	従業 者数	事業 所数	従業 者数
<b>113</b>	<b>1,361</b>	<b>4</b>	<b>60</b>	<b>37</b>	<b>141</b>	<b>12</b>	<b>176</b>	<b>53</b>	<b>250</b>	<b>46</b>	<b>209</b>	<b>24</b>	<b>302</b>	<b>52</b>	<b>975</b>	<b>3</b>	<b>103</b>	<b>42</b>	<b>703</b>	<b>2</b>	<b>23</b>
23	398	1	2	3	12	1	2	4	40	4	7	1	4	10	143	-	-	14	101	2	23
26	294	-	-	7	24	4	139	8	56	8	96	5	70	10	522	2	93	13	269	-	-
40	406	3	58	22	61	4	27	35	129	30	71	18	228	23	196	1	10	8	81	-	-
7	14	-	-	2	3	-	-	-	-	1	31	-	-	-	-	-	-	3	7	-	-
1	3	-	-	-	-	-	-	-	-	-	-	-	-	-	-	-	-	1	2	-	-
5	9	-	-	-	-	1	2	3	6	2	3	-	-	4	27	-	-	-	-	-	-
1	6	-	-	3	41	2	6	-	-	1	1	-	-	5	87	-	-	-	-	-	-
7	126	-	-	-	-	-	-	3	19	-	-	-	-	-	-	-	-	3	243	-	-
3	105	-	-	-	-	-	-	-	-	-	-	-	-	-	-	-	-	-	-	-	-
<b>95</b>	<b>666</b>	<b>1</b>	<b>5</b>	<b>15</b>	<b>61</b>	<b>14</b>	<b>73</b>	<b>11</b>	<b>77</b>	<b>17</b>	<b>596</b>	<b>12</b>	<b>110</b>	<b>25</b>	<b>555</b>	<b>4</b>	<b>23</b>	<b>46</b>	<b>842</b>	<b>4</b>	<b>47</b>
18	198	-	-	2	6	1	1	2	26	1	2	-	-	2	64	-	-	5	71	-	-
15	90	-	-	1	1	1	1	-	-	6	69	5	38	1	13	1	3	4	47	-	-
16	61	1	5	2	6	1	1	1	7	3	185	1	4	6	49	2	17	6	62	1	1
12	73	-	-	4	9	-	-	4	30	2	2	2	20	10	247	-	-	7	26	-	-
11	59	-	-	2	21	5	42	3	13	2	335	1	3	2	112	1	3	7	85	2	24
13	69	-	-	2	15	3	7	1	1	1	1	2	26	2	65	-	-	6	35	1	22
10	116	-	-	2	3	3	21	-	-	2	2	1	19	2	5	-	-	11	516	-	-
<b>16</b>	<b>68</b>	<b>-</b>	<b>-</b>	<b>4</b>	<b>10</b>	<b>1</b>	<b>9</b>	<b>5</b>	<b>23</b>	<b>6</b>	<b>6</b>	<b>5</b>	<b>48</b>	<b>2</b>	<b>9</b>	<b>2</b>	<b>13</b>	<b>15</b>	<b>111</b>	<b>1</b>	<b>1</b>
13	61	-	-	1	2	-	-	4	20	4	4	3	36	1	2	2	13	12	106	1	1
1	2	-	-	2	5	-	-	-	-	2	2	-	-	1	7	-	-	1	1	-	-
-	-	-	-	-	-	-	-	-	-	-	-	1	2	-	-	-	-	-	-	-	-
1	2	-	-	1	3	-	-	-	-	-	-	-	-	-	-	-	-	2	4	-	-
-	-	-	-	-	-	1	9	-	-	-	-	-	-	-	-	-	-	-	-	-	-
1	3	-	-	-	-	-	-	1	3	-	-	1	10	-	-	-	-	-	-	-	-
<b>79</b>	<b>506</b>	<b>2</b>	<b>38</b>	<b>12</b>	<b>39</b>	<b>13</b>	<b>44</b>	<b>27</b>	<b>92</b>	<b>33</b>	<b>164</b>	<b>11</b>	<b>153</b>	<b>23</b>	<b>383</b>	<b>2</b>	<b>16</b>	<b>25</b>	<b>72</b>	<b>3</b>	<b>53</b>
5	34	-	-	1	7	-	-	-	-	3	16	-	-	-	-	-	-	2	6	-	-
23	171	2	38	2	4	2	7	5	19	5	10	4	66	8	31	-	-	4	9	2	43
8	49	-	-	1	1	1	8	2	6	2	2	-	-	-	-	-	-	1	1	-	-
2	4	-	-	1	2	1	2	1	1	1	1	1	2	2	17	-	-	1	6	-	-
9	36	-	-	1	3	3	6	4	12	4	4	-	-	4	29	-	-	3	11	-	-
8	72	-	-	2	5	2	7	3	4	7	107	4	71	2	79	1	5	6	13	-	-
5	17	-	-	1	4	1	4	4	14	3	5	-	-	2	18	1	11	1	3	-	-
4	30	-	-	-	-	1	1	-	-	1	1	1	13	1	4	-	-	1	2	-	-
3	11	-	-	1	1	-	-	3	22	1	7	-	-	2	176	-	-	1	3	-	-
1	5	-	-	-	-	-	-	2	7	1	1	-	-	-	-	-	-	1	3	-	-
1	2	-	-	-	-	-	-	1	2	-	-	-	-	1	8	-	-	1	1	1	10
-	-	-	-	1	3	-	-	-	-	-	-	-	-	-	-	-	-	2	3	-	-
3	46	-	-	-	-	1	3	-	-	3	6	-	-	-	-	-	-	-	-	-	-
3	11	-	-	-	-	1	6	-	-	1	1	-	-	1	21	-	-	-	-	-	-
3	14	-	-	-	-	-	-	1	1	-	-	1	1	-	-	-	-	1	11	-	-
1	4	-	-	1	9	-	-	1	4	1	3	-	-	-	-	-	-	-	-	-	-
<b>55</b>	<b>547</b>	<b>1</b>	<b>5</b>	<b>19</b>	<b>42</b>	<b>9</b>	<b>122</b>	<b>15</b>	<b>102</b>	<b>23</b>	<b>52</b>	<b>6</b>	<b>107</b>	<b>21</b>	<b>313</b>	<b>2</b>	<b>19</b>	<b>29</b>	<b>178</b>	<b>-</b>	<b>-</b>
53	531	1	5	16	36	9	122	14	100	21	49	6	107	21	313	2	19	28	176	-	-
2	16	-	-	2	5	-	-	1	2	2	3	-	-	-	-	-	-	1	2	-	-
-	-	-	-	1	1	-	-	-	-	-	-	-	-	-	-	-	-	-	-	-	-
-	-	-	-	-	-	-	-	-	-	-	-	-	-	-	-	-	-	-	-	-	-

## 5-4 産業（大分類）、従業者規模（5区分）別事業所数及び従業者

産業大分類	総 数				1～4人				5～9人			
	事業 所数	従 業 者 数			事業 所数	従 業 者 数			事業 所数	従 業 者 数		
		総数	男	女		総数	男	女		総数	男	女
<b>A～S 全産業</b>	<b>4,810</b>	<b>58,465</b>	<b>32,882</b>	<b>25,137</b>	<b>2,600</b>	<b>5,566</b>	<b>3,194</b>	<b>2,364</b>	<b>895</b>	<b>5,926</b>	<b>3,354</b>	<b>2,556</b>
A～B 農林漁業	23	197	150	47	9	28	21	7	7	42	37	5
C 鉱業、採石業、 砂利採取業	-	-	-	-	-	-	-	-	-	-	-	-
D 建設業	557	2,814	2,249	537	359	791	600	191	128	836	642	186
E 製造業	564	11,557	8,042	3,515	201	491	336	155	131	903	598	305
F 電気・ガス・ 熱供給・水道業	9	99	80	19	5	7	4	3	1	5	3	2
G 情報通信業	21	59	47	12	19	32	21	11	1	8	7	1
H 運輸業、郵便業	277	8,070	6,014	2,019	50	118	97	20	60	409	320	81
I 卸売業、小売業	1,075	9,800	4,640	5,095	593	1,298	747	545	199	1,323	730	593
J 金融業、保険業	44	547	188	339	16	35	21	14	7	39	25	14
K 不動産業、 物品賃貸業	293	1,008	602	406	244	456	274	182	31	201	129	72
L 学術研究、 専門・技術サービス業	149	1,162	800	362	102	212	122	90	26	164	94	70
M 宿泊業、飲食 サービス業	406	3,291	1,137	2,003	236	517	216	300	71	470	177	293
N 生活関連サービス 業、娯楽業	413	2,610	1,166	1,444	330	588	236	352	42	269	95	174
O 教育、学習支援業	177	4,093	2,347	1,746	90	184	70	114	11	76	41	35
P 医療、福祉	434	7,626	2,000	5,603	149	358	133	225	115	767	184	583
Q 複合サービス事業	25	445	271	174	5	18	9	9	9	59	20	39
R サービス業（他に 分類されないもの）	319	4,012	2,323	1,567	186	421	277	144	51	325	234	91
S 公務（他に分類され るものを除く）	24	1,075	826	249	6	12	10	2	5	30	18	12

注：総数は男女別の不詳を含む。

資料：行政管理課「令和3年経済センサスー活動調査」

# 数

(令和3年6月1日現在)

10～19人				20人～29人				30人以上				出向・派遣 従業者のみ
事業 所数	従業者数			事業 所数	従業者数			事業 所数	従業者数			事業 所数
	総数	男	女		総数	男	女		総数	男	女	
<b>670</b>	<b>9,070</b>	<b>4,972</b>	<b>4,036</b>	<b>249</b>	<b>5,900</b>	<b>3,209</b>	<b>2,475</b>	<b>380</b>	<b>32,003</b>	<b>18,153</b>	<b>13,706</b>	<b>16</b>
4	46	31	15	2	41	38	3	1	40	23	17	-
-	-	-	-	-	-	-	-	-	-	-	-	-
53	687	583	104	12	281	231	30	5	219	193	26	-
91	1,278	813	465	51	1,235	853	382	89	7,650	5,442	2,208	1
1	12	12	-	1	29	25	4	1	46	36	10	-
1	19	19	-	-	-	-	-	-	-	-	-	-
72	982	787	167	34	803	655	148	60	5,758	4,155	1,603	1
174	2,405	1,204	1,201	43	992	447	519	60	3,782	1,512	2,237	6
7	91	40	51	11	250	63	167	3	132	39	93	-
12	161	110	51	3	76	49	27	3	114	40	74	-
10	135	96	39	4	94	76	18	7	557	412	145	-
61	840	327	513	20	470	89	231	18	994	328	666	-
15	189	103	86	10	229	123	106	16	1,335	609	726	-
31	450	216	234	15	372	167	205	30	3,011	1,853	1,158	-
88	1,155	228	904	31	739	171	568	51	4,607	1,284	3,323	-
9	103	54	49	-	-	-	-	2	265	188	77	-
37	473	321	141	8	198	144	54	29	2,595	1,347	1,137	8
4	44	28	16	4	91	78	13	5	898	692	206	-



# 6 農業・林業





## 6-1 専業・兼業別農家数

単位：戸（各年2月1日現在）

区 分	総農家数	販 売 農 家				自給的農家
		総 数	専 業	兼 業		
				第1種兼業	第2種兼業	
平成12年	2,372	1,745	208	246	1,291	627
17	2,259	1,380	237	254	889	879
22	2,096	1,199	296	198	705	897
27	1,747	878	251	132	495	869
令和2	1,437	697	-	-	-	740
(再掲)						
旧福田村	213	66	-	-	-	147
旧川間村	234	99	-	-	-	135
旧野田町	23	9	-	-	-	14
旧旭村	113	50	-	-	-	63
旧梅郷村	76	24	-	-	-	52
旧七福村	121	16	-	-	-	105
旧木間ヶ瀬村	258	182	-	-	-	76
旧二川村	228	135	-	-	-	93
旧関宿町	171	116	-	-	-	55

注：自給的農家は経営耕地面積が30アール未満かつ調査期日前1年間の農産物販売額が50万円未満の農家を指す。

調査内容の変更に伴い、令和2年から表中区分「専業」及び「兼業」の数値は「-」で表記。

資料：行政管理課「2000年世界農林業センサス」、「2005年農林業センサス」、「2010年世界農林業センサス」、「2015年農林業センサス」、「2020年農林業センサス」

## 6-2 農家人口

単位：人（各年2月1日現在）

区 分	農 家 人 口	満14歳以下の世帯員数	満 1 5 歳 以 上 の 世 帯 員 数					
			総 数	自営農業だけに従事	農業とその他の仕事に従事		その他の仕事だけ	仕事をなした人
					自営農業が主	その他の仕事		
平成12年	8,584	1,030	7,554	2,948	99	2,034	1,082	1,391
17	6,467	709	5,758	2,327	240	1,430	833	928

注：自給的農家を除く。

資料：行政管理課「2000年世界農林業センサス」、「2005年農林業センサス」

単位：人（各年2月1日現在）

区 分	農 家 人 口	満14歳以下の世帯員数	満 1 5 歳 以 上 の 世 帯 員 数							
			総 数	主 に 仕 事			主に家事・育児	学 生	その他	
				小 計	自営農業が主	勤務が主				農業以外の自営業が主
平成22年	4,963	454	4,509	3,349	1,751	1,425	173	352	303	505
27	3,358	252	3,106	2,334	1,278	919	137	218	183	371
令和2	2,398	175	2,223	1,623	935	583	105	497	103	-
(再掲)										
旧福田村	230	18	212	174	118	50	6	29	9	-
旧川間村	344	35	309	236	135	90	11	56	17	-
旧野田町	37	5	32	23	11	9	3	6	3	-
旧旭村	165	3	162	121	82	33	6	26	15	-
旧梅郷村	81	12	69	43	25	15	3	22	4	-
旧七福村	58	3	55	35	21	12	2	17	3	-
旧木間ヶ瀬村	615	31	584	462	316	130	16	102	20	-
旧二川村	477	38	439	282	125	124	33	137	20	-
旧関宿町	391	30	361	247	102	120	25	102	12	-

注：自給的農家を除く。

平成17年の調査項目と変更あり。

令和2年は表中区分「主に家事・育児」内に「その他」の数値も含まれる。

資料：行政管理課「2010年世界農林業センサス」、「2015年農林業センサス」、「2020年農林業センサス」

## 6-3 農産物販売額規模別農家数

単位：戸（各年2月1日現在）

区分	総数	販売なし	100万円未満	100～200万円	200～300万円	300～500万円	500～700万円	700～1,000万円	1,000万円以上
平成12年	1,745	176	879	201	115	105	86	57	126
17	1,380	187	542	182	96	109	72	51	141
22	1,199	199	501	135	96	87	46	43	92
27	878	99	386	104	74	57	41	46	71

注：平成12年から22年までの総数、販売なしの戸数について、自給的農家を誤計上していたため平成28年版から訂正。

「平成12年総数（2,372→1,745）」、「平成12年販売なし（803→176）」、「平成17年総数（2,259→1,380）」、「平成17年販売なし（1,066→187）」、「平成22年総数（2,096→1,199）」、「平成22年販売なし（1,096→199）」。

平成27年は、自給的農家を除く。

資料：行政管理課「千葉県農業基本調査」、「2000年世界農林業センサス」、「2005年農林業センサス」、「2010年世界農林業センサス」、「2015年農林業センサス」

単位：農業経営体（各年2月1日現在）

区分	総数	販売なし	100万円未満	100～300万円	300～500万円	500～1,000万円	1,000万円以上
令和2年	724	105	298	131	47	67	76
(再掲)							
旧福田村	70	4	26	24	5	7	4
旧川間村	105	17	36	24	10	10	8
旧野田町	10	3	4	2	-	1	-
旧旭村	55	5	20	13	4	6	7
旧梅郷村	24	12	8	1	1	-	2
旧七福村	21	6	9	2	2	1	1
旧木間ヶ瀬村	186	16	44	33	20	36	37
旧二川村	136	25	77	17	4	4	9
旧関宿町	117	17	74	15	1	2	8

注：平成27年の集計単位と変更あり。

資料：「2020年農林業センサス」

## 6-4 経営耕地規模別農家数

単位：戸（各年2月1日現在）

区分	総数	0.3ha未満	0.3～0.5ha	0.5～1.0ha	1.0～1.5ha	1.5～2.0ha	2.0～3.0ha	3.0ha以上	例外規定
平成12年	2,372	627	422	718	319	126	76	36	48
17	1,380	29	286	554	286	99	80	46	-
22	1,199	23	222	480	252	95	68	59	-
27	878	24	170	351	150	67	56	60	-

注：平成12年の0.3ha未満、例外規定の戸数を平成28年版統計書から訂正。「0.3ha未満（626→627）」、「例外規定（49→48）」。

平成17年、22年の総数、0.3ha未満の戸数を自給的農家を除く形で再集計し、平成28年版統計書から訂正。

「平成17年総数（2,259→1,380）」、「平成17年0.3ha未満（908→29）」、「平成22年総数（2,096→1,199）」、「平成22年0.3ha未満（897→23）」。

また、平成22年の例外規定の戸数も併せて訂正。「例外規定（23→0）」。

平成27年は、自給的農家を除く。

資料：行政管理課「2000年世界農林業センサス」、「2005年農林業センサス」、「2010年世界農林業センサス」、「2015年農林業センサス」

単位：農業経営体（各年2月1日現在）

区分	総数	経営耕地なし	0.3ha未満	0.3～0.5ha	0.5～1.0ha	1.0～1.5ha	1.5～2.0ha	2.0～3.0ha	3.0ha以上
令和2年	724	15	30	151	275	103	52	41	57
(再掲)									
旧福田村	70	1	8	23	26	3	5	1	3
旧川間村	105	-	5	15	32	18	10	12	13
旧野田町	10	1	1	3	4	1	-	-	-
旧旭村	55	2	2	8	18	9	4	4	8
旧梅郷村	24	-	1	7	9	3	1	1	2
旧七福村	21	1	4	6	8	-	2	-	-
旧木間ヶ瀬村	186	7	9	29	59	35	12	14	21
旧二川村	136	1	-	32	67	21	7	4	4
旧関宿町	117	2	-	28	52	13	11	5	6

注：平成27年の集計単位と変更あり。

資料：「2020年農林業センサス」



## 6-5 主要農作物収穫(栽培)農家数及び収穫(栽培)面積

面積単位：アール  
(各年2月1日現在)

区 分	水 稻		食用かんしょ		食用ばれいしょ		キャベツ		ね ぎ	
	作付経 営体数	作付 面積	作付経 営体数	作付 面積	作付経 営体数	作付 面積	作付経 営体数	作付 面積	作付経 営体数	作付 面積
平成12年	1,095	61,123	63	168	86	139	331	16,818	194	1,483
17	874	68,552	60	122	119	249	295	21,467	214	1,056
22	739	69,606	28	71	78	109	186	-	131	-
27	538	62,428	11	54	32	63	153	8,423	102	1,085
令和2	397	58,089	7	48	14	162	74	5,916	38	1,500
(再掲)										
旧 福 田 村	13	4,326	2	X	2	X	1	X	10	297
旧 川 間 村	56	11,481	1	X	1	X	13	525	5	280
旧 野 田 町	3	144	2	X	2	X	1	X	-	-
旧 旭 村	25	7,018	-	-	-	-	-	-	2	X
旧 梅 郷 村	8	5,907	-	-	1	X	1	X	1	X
旧 七 福 村	-	-	1	X	2	X	2	X	2	X
旧 木間ヶ瀬村	103	14,349	-	-	2	X	46	4,725	8	646
旧 二 川 村	92	6,271	1	X	4	134	10	554	7	182
旧 関 宿 町	97	8,593	-	-	-	-	-	-	3	55

区 分	ほうれんそう		だいこん		さといも		花木	
	作付経 営体数	作付 面積	作付経 営体数	作付 面積	作付経 営体数	作付 面積	栽培経 営体数	栽培 面積
平成12年	608	11,955	146	1,866	91	153	38	2,500
17	610	15,637	226	3,588	141	180	14	1,640
22	511	-	112	-	66	-	10	368
27	315	6,115	98	768	62	139	4	298
令和2	173	3,587	33	513	19	83	3	275
(再掲)								
旧 福 田 村	48	1152	4	103	3	30	1	X
旧 川 間 村	33	536	5	40	3	7	1	X
旧 野 田 町	1	X	1	X	1	X	-	-
旧 旭 村	27	902	1	X	2	X	-	-
旧 梅 郷 村	-	-	1	X	1	X	-	-
旧 七 福 村	12	X	3	12	2	X	1	X
旧 木間ヶ瀬村	39	636	14	348	3	9	-	-
旧 二 川 村	13	179	3	3	3	22	-	-
旧 関 宿 町	-	-	1	X	1	X	-	-

注：自給的農家を除く。

全体からの差し引きにより、秘匿措置を講じた当該結果が推定できる場合は、本来秘匿措置を施す必要のない箇所についても「X」表示としている。

平成22年は、野菜類の収穫面積未集計。

平成27年以降は、露地栽培のみで施設で収穫したものは含まない。

令和3年版統計書から、表中区分の表記を変更（「収穫農家数」→「作付経営体数」、「収穫面積」→「作付面積」、「ばれいしょ」→「食用ばれいしょ」、「植木類」→「花木」）。

資料：行政管理課「2000年世界農林業センサス」、「2005年農林業センサス」、「2010年世界農林業センサス」、「2015年農林業センサス」、「2020年農林業センサス」

## 6-6 家畜飼養農家数及び頭羽数

(各年2月1日現在)

区 分	乳 用 牛		肉 用 牛		豚		採 卵 鶏	
	飼養 実経営体数	飼養頭数	飼養 実経営体数	飼養頭数	飼養 経営体数	飼養頭数	飼養 経営体数	飼養羽数 (100羽)
平成12年	38	X	5	X	3	X	6	X
17	34	1,600	12	342	1	X	4	597
22	28	1,196	17	273	1	X	7	654
27	22	1,062	15	X	-	-	4	453
令和2	20	972	10	39	1	X	4	416
(再掲)								
旧 福 田 村	-	-	-	-	-	-	-	-
旧 川 間 村	1	X	1	X	-	-	1	X
旧 野 田 町	-	-	-	-	-	-	1	X
旧 旭 村	-	-	-	-	-	-	1	X
旧 梅 郷 村	-	-	-	-	-	-	-	-
旧 七 福 村	-	-	-	-	-	-	-	-
旧 木 間 ヶ 瀬 村	1	X	-	-	-	-	1	X
旧 二 川 村	8	X	4	18	-	-	-	-
旧 関 宿 町	10	435	5	X	1	X	-	-

注：自給的農家を除く。

全体からの差し引きにより、秘匿措置を講じた当該結果が推定できる場合は、本来秘匿措置を施す必要のない箇所についても「X」表示としている。

令和3年版統計書から表中区分の表記を変更（「飼養農家数」→「飼養実経営体数」「飼養経営体数」、  
「頭数」→「飼養頭数」「飼養羽数」）。

資料：行政管理課「2000年世界農林業センサス」、「2005年農林業センサス」、「2010年世界農林業センサス」  
「2015年農林業センサス」、「2020年農林業センサス」

## 6-7 経営耕地面積

単位：アール（各年2月1日現在）

区 分	経 営 耕 地 面 積											耕作放棄地	保有山林
	総面積	田				樹園地	畑						
		面積	水稲を 作った田	水稲以外の 作物だけを 作った田	休耕地		面積	作付けし た普通畑	牧草 専用地	休耕地			
平成12年	163,370	94,277	81,978	2,196	10,103	3,610	65,483	54,031	761	10,691	19,011	-	
17	148,365	89,501	78,527	3,879	7,095	1,940	56,924	43,858	3,539	9,527	14,510	3,356	
22	146,153	88,069	80,161	2,033	5,875	1,535	56,549	38,233	5,975	12,341	12,850	-	
27	123,495	76,486	72,770	1,131	2,585	1,298	45,711	31,488	6,387	7,836	12,254	-	

注：自給的農家を除く。

資料：行政管理課「2000年世界農林業センサス」、「2005年農林業センサス」、「2010年世界農林業センサス」  
「2015年農林業センサス」

## 6-7 経営耕地面積（続き）

単位：アール（各年2月1日現在）

区 分	経 営 耕 地 面 積									
	総面積	田				樹園地	畑			
		面積	所有している 耕地面積	借入している 耕地面積	水稻を 作った田		面積	所有している 耕地面積	借入している 耕地面積	牧草専用地
令和2年	133,846	97,339	54,470	42,869	58,089	831	35,676	25,718	9,958	3,282
(再掲)										
旧福田村	9,565	5,735	637	5,098	4,326	240	3,590	3,049	541	20
旧川間村	31,229	26,431	16,006	10,425	11,481	-	4,798	4,054	744	220
旧野田町	529	169	169	-	144	46	314	297	17	-
旧旭村	19,016	16,065	2,943	13,122	7,018	340	2,611	2,178	433	-
旧梅郷村	9,304	8,708	8,648	60	5,907	185	411	351	60	-
旧七福村	1,146	50	50	-	-	20	1,076	886	190	-
旧木間ヶ瀬村	34,628	19,004	7,953	11,051	14,349	-	15,624	8,185	7,439	90
旧二川村	16,667	11,147	9,856	1,291	6,271	-	5,520	5,187	333	2,675
旧関宿町	11,762	10,030	8,208	1,822	8,593	-	1,732	1,531	201	277

注：自給的農家を除く。

平成27年の調査項目と変更あり。

資料：行政管理課「2020年農林業センサス」

## 6-8 保有山林がある事業体数と面積

林家数単位：戸  
保有山林面積単位：アール  
(各年2月1日現在)

区 分	林家の保有山林面積規模別内訳								
	計	1～3ha	3～5ha	5～10ha	10～20ha	20～30ha	30～50ha	50ha以上	
林家数	平成22年	102	82	7	9	1	2	1	-
	27	74	59	4	6	2	2	1	-
	令和2	55	47	-	4	1	1	2	-
保有山林面積	平成22年	31,110	13,483	2,713	6,176	X	X	X	-
	27	25,118	9,612	1,674	3,954	X	X	X	-
	令和2	19,917	7,403	-	2,974	X	X	X	-

資料：行政管理課「2010年世界農林業センサス」、「2015年農林業センサス」、「2020年農林業センサス」



# 7 工業





## 7-1 事業所数、従業者数及び製造品出荷額等

区 分	事業所数	従 業 者 数			製 造 品 出 荷 額 等 (万円)			
		総 数	常 用 労働者	個人事業主・家族従業者	総 額	製 造 品 出 荷 額	加 工 賃 収 入 額	そ の 他 収 入 額
平成16年	389	11,052	11,016	36	28,764,539	27,110,223	1,582,401	71,915
17	410	11,526	11,468	58	29,585,733	27,908,277	1,592,501	84,955
18	375	11,352	11,317	35	31,933,823	30,279,528	1,582,318	71,977
19	375	11,722	11,689	33	35,607,514	33,255,209	1,492,202	860,103
20	389	11,537	11,493	44	40,216,144	37,993,021	1,456,831	766,292
21	349	10,558	10,530	28	32,897,718	30,995,964	1,224,445	677,309
22	342	10,602	10,575	27	36,275,172	34,061,103	1,262,739	951,330
23	332	9,830	9,810	20	26,545,080	24,673,772	1,485,886	385,422
24	323	10,049	10,037	12	36,250,762	34,146,826	1,258,152	845,784
25	316	10,279	10,268	11	37,167,261	35,163,988	1,172,840	830,433
26	311	10,169	10,157	12	36,791,496	34,712,402	1,181,821	897,273
27	339	10,997	10,974	23	39,406,925	37,486,884	1,321,890	598,151
28	300	10,959	11,011	10	41,099,340	38,534,192	1,532,748	1,032,400
29	304	10,941	10,976	8	41,500,404	39,229,372	1,216,061	1,054,971
30	304	10,852	10,880	13	42,204,138	39,897,365	1,339,207	967,566
令和元年	304	10,613	10,642	14	44,701,492	42,313,823	1,432,958	954,711
2	298	10,245	10,447	…	49,222,093	46,359,486	1,428,197	1,434,410
3	301	10,775	10,810	…	59,880,403	56,767,899	1,266,414	1,846,090

注：その他収入額とは、製造品出荷額及び加工賃収入額以外の収入額のことを指す。（ただし、知的財産収入、事業外収入及び財産売却収入を除く。）平成18年以前は、修理料収入額のみを計上する項目であったが、平成19年調査項目変更に伴いその他収入額となった。

事業所数及び従業者数は、平成26年以前は各年12月31日現在、平成27年以降は翌年6月1日現在の数値となっている。ただし、平成23年は平成24年2月1日現在の数値となっている。

製造品出荷額等は、各年1月～12月の数値となっている。

平成28年以降の従業者数総数は、常用労働者と個人事業主・家族従業者の合計から送出者を除いた数値となっている。ただし、個人事業主・家族従業者は、令和2年以降調査対象外となっている。

令和5年版統計書から、令和2年の事業所数、従業者数総数、製造品出荷額等総額、製造品出荷額、加工賃収入額、その他収入額、平成28年～令和2年の常用労働者を訂正。平成28年「常用労働者（10,949→11,011）」、平成29年「常用労働者（10,933→10,976）」、平成30年「常用労働者（10,839→10,880）」、令和元年「常用労働者（10,599→10,642）」、令和2年「事業所数（348→298）」「従業者数総数（10,358→10,245）」「常用労働者（10,358→10,447）」「製造品出荷額等総額（49,354,314→49,222,093）」「製造品出荷額（46,435,735→46,359,486）」「加工賃収入額（1,461,193→1,428,197）」「その他収入額（1,457,386→1,434,410）」。

令和2年は総務省・経済産業省「令和3年経済センサスー活動調査」の製造業確報結果の調査票情報、令和3年は総務省・経済産業省「2022年経済構造実態調査（製造業事業所調査）」の調査票情報を野田市が独自に集計したものである。

資料：行政管理課「工業統計調査」、「経済センサスー活動調査」、「経済構造実態調査」

## 7-2 産業中分類別統計表（従業者4人以上の事業所）

中分類	事業所数			従業者数	現金給与総額	原材料使用額等	総額
	総数	29人以下	30人以上				
総数	301	223	78	10,775	4,797,344	42,783,013	59,880,403
09 食料品	32	13	19	2,882	1,185,466	5,867,360	9,509,415
10 飲料・たばこ	3	2	1	44	33,587	19,778	69,434
11 繊維	8	8	-	121	31,504	50,668	116,027
12 木材・木製品	3	3	-	22	9,482	59,817	79,401
13 家具・装備品	4	2	2	283	140,008	418,632	768,140
14 パルプ・紙	19	13	6	862	356,204	1,648,745	2,925,968
15 印刷	18	13	5	625	258,842	597,659	1,266,141
16 化学	20	13	7	903	525,885	3,075,561	5,573,783
17 石油・石炭	4	3	1	145	63,979	119,079	307,014
18 プラスチック	32	27	5	693	245,238	582,204	1,163,750
19 ゴム	7	6	1	137	84,539	209,607	343,422
20 なめし革	3	2	1	164	74,021	244,261	557,757
21 窯業・土石	12	11	1	233	102,009	407,239	765,197
22 鉄鋼	7	6	1	221	106,430	802,016	1,059,048
23 非鉄	10	5	5	516	277,070	25,444,445	28,260,077
24 金属製品	49	41	8	975	419,031	979,742	2,045,949
25 はん用機械	14	10	4	330	151,334	348,497	695,027
26 生産用機械	21	17	4	364	154,711	751,554	1,468,616
27 業務用機械	4	3	1	228	86,951	127,076	494,395
28 電子・デバイス	5	2	3	431	211,620	333,419	878,212
29 電気機械	10	7	3	406	210,458	624,880	1,322,684
31 輸送用機械	7	7	-	71	28,816	36,932	122,191
32 その他	9	9	-	119	40,159	33,842	88,755

注：事業所数、従業者数は、令和4年6月1日現在の数値となっている。事業所数、従業者数個人経営を除く事業所を対象として集計している。

付加価値額は、従業者29人以下の事業所については粗付加価値額となっている。

減価償却額及び投資額は、従業者数30人以上の事業所が対象となっている。

総務省・経済産業省「2022年経済構造実態調査（製造業事業所調査）」の調査票情報資料：行政管理課「2022年経済構造実態調査」



金額単位：万円

製造品出荷額等			生産額	付加価値額	減価償却額	投資額
製造品出荷額	加工賃収入額	その他収入額				
56,767,899	1,266,414	1,846,090	58,854,724	15,713,070	887,773	877,060
9,052,842	421,554	35,019	9,467,380	2,972,856	429,602	416,807
69,434	-	-	70,552	42,913	X	X
87,626	17,146	11,255	104,772	59,428	-	-
63,299	16,102	-	79,401	17,804	-	-
768,140	-	-	784,516	316,116	X	X
2,738,335	75,765	111,868	2,819,344	1,103,517	66,679	33,403
1,157,145	98,460	10,536	1,267,548	599,641	21,355	12,738
4,579,570	40,188	954,025	4,637,298	2,211,944	101,030	114,318
191,541	-	115,473	191,751	159,452	X	X
919,715	139,798	104,237	1,069,415	515,034	26,779	19,760
328,094	13,888	1,440	343,542	113,814	X	X
414,182	270	143,305	410,771	278,484	X	X
629,416	127,298	8,483	757,914	321,471	X	X
1,023,562	2,957	32,529	1,025,413	229,269	X	X
28,188,761	33,852	37,464	28,940,383	3,281,099	38,080	21,096
1,744,032	194,889	107,028	1,934,455	943,664	31,296	102,246
652,337	32,522	10,168	690,111	278,590	43,884	25,348
1,435,650	10,179	22,787	1,458,812	663,811	3,870	16,788
489,851	4,213	331	489,495	318,069	X	X
867,048	11,079	85	883,703	474,522	32,651	26,700
1,195,379	1,176	126,129	1,231,130	684,144	18,423	23,007
108,263	-	13,928	108,263	77,507	-	-
63,677	25,078	-	88,755	49,921	-	-

以外は、令和3年1月～12月の数値となっている。

を野田市が独自に集計したものである。



# 8 商業





## 8-1 卸売業・小売業別事業所数、従業者数、年間商品販売額、売場面積

年（基準日）	区分	事業所数	従業者数	年間商品販売額 （万円）	売場面積 （㎡）
<b>総 数</b>					
平成11年（7月1日）		1,261	8,516	22,954,927	127,714
14年（6月1日）		1,327	9,638	22,252,464	143,997
	（野田市）	1,157	8,573	20,568,508	126,778
	（関宿町）	170	1,065	1,683,956	17,219
16年（6月1日）		1,280	9,509	21,412,884	140,363
19年（6月1日）		1,151	8,924	20,340,382	167,463
24年（2月1日）		894	6,884	17,251,400	168,137
26年（7月1日）		895	7,268	18,862,048	172,800
28年（6月1日）		907	7,748	21,639,500	165,188
令和3年（6月1日）		813	7,565	19,855,100	186,019
<b>卸 売 業</b>					
平成11年（7月1日）		218	1,725	11,062,819	-
14年（6月1日）		236	1,700	10,081,223	-
	（野田市）	215	1,532	9,618,165	-
	（関宿町）	21	168	463,058	-
16年（6月1日）		228	1,619	9,781,884	-
19年（6月1日）		193	1,338	7,379,745	-
24年（2月1日）		173	1,037	6,453,000	-
26年（7月1日）		189	1,248	7,563,850	-
28年（6月1日）		192	1,567	9,486,500	-
令和3年（6月1日）		170	1,335	7,779,900	-
<b>小 売 業</b>					
平成11年（7月1日）		1,043	6,791	11,892,108	127,714
14年（6月1日）		1,091	7,938	12,171,241	143,997
	（野田市）	942	7,041	10,950,343	126,778
	（関宿町）	149	897	1,220,898	17,219
16年（6月1日）		1,052	7,890	11,631,000	140,363
19年（6月1日）		958	7,586	12,960,637	167,463
24年（2月1日）		721	5,847	10,798,400	168,137
26年（7月1日）		706	6,020	11,298,198	172,800
28年（6月1日）		715	6,181	12,153,000	165,188
令和3年（6月1日）		643	6,230	12,075,200	186,019

注：平成11年は、合併前の野田市の数値を記載している。

平成14年は合併直前の数値となるため、参考として関宿町の数値及び野田市と関宿町を合計した数値を記載している。

平成24年、28年、令和3年の年間商品販売額については、百万円単位での公表となっている（単位未満四捨五入）。

資料：行政管理課「商業統計調査」、「経済センサスー活動調査」

## 8-2 卸売業の産業（小分類）別事業所数、従業者数、年間商品販売額

(平成28年7月1日現在)

(令和3年6月1日現在)

産業小分類	平成28年			令和3年		
	事業所数	従業者数 (人)	年間商品 販売額 (百万円)	事業所数	従業者数 (人)	年間商品 販売額 (百万円)
<b>卸売業計</b>	<b>192</b>	<b>1,567</b>	<b>94,865</b>	<b>170</b>	<b>1,335</b>	<b>77,799</b>
<b>各種商品卸売業</b>	<b>1</b>	<b>7</b>	<b>X</b>	<b>2</b>	<b>13</b>	<b>X</b>
<b>繊維・衣服等卸売業</b>	<b>7</b>	<b>88</b>	<b>3,950</b>	<b>10</b>	<b>148</b>	<b>4,993</b>
繊維品卸売業（衣服、身の回り品を除く）	2	3	X	1	7	X
衣服卸売業	3	39	973	4	68	X
身の回り品卸売業	2	46	X	5	73	3,575
<b>飲食品卸売業</b>	<b>32</b>	<b>396</b>	<b>32,232</b>	<b>19</b>	<b>160</b>	<b>8,785</b>
農畜産物・水産物卸売業	18	90	2,944	12	48	1,096
食料・飲料卸売業	14	306	29,289	7	112	7,689
<b>建築材料、鉱物・金属材料等卸売業</b>	<b>67</b>	<b>336</b>	<b>19,540</b>	<b>54</b>	<b>337</b>	<b>22,109</b>
建築材料卸売業	28	149	8,076	19	79	7,698
化学製品卸売業	16	73	2,625	12	108	4,570
石油・鉱物卸売業	2	24	X	3	39	5185
鉄鋼製品卸売業	6	21	X	4	33	884
非鉄金属卸売業	-	-	-	3	21	1866
再生資源卸売業	15	69	2,070	13	57	1,907
<b>機械器具卸売業</b>	<b>40</b>	<b>268</b>	<b>17,999</b>	<b>51</b>	<b>333</b>	<b>21,097</b>
産業機械器具卸売業	14	69	7,491	19	114	6,565
自動車卸売業	16	126	4,006	18	141	9,441
電気機械器具卸売業	6	35	5,403	12	51	X
その他の機械器具卸売業	4	38	1,098	2	27	X
<b>その他の卸売業</b>	<b>45</b>	<b>472</b>	<b>X</b>	<b>34</b>	<b>344</b>	<b>X</b>
家具・建具・じゅう器等卸売業	6	42	2,275	5	35	1,795
医薬品・化粧品等卸売業	9	50	1,405	3	16	581
紙・紙製品卸売業	4	22	1,553	4	13	176
他に分類されない卸売業	26	358	X	22	280	X

注：令和4年版統計書は、平成28年の年間商品販売額を万円単位で記載していたが、百万円単位で公表されているため、令和5年版統計書から百万円単位での数値に修正（単位未満四捨五入）。

資料：行政管理課「平成28年経済センサスー活動調査」、「令和3年経済センサスー活動調査」

### 8-3 小売業の産業（小分類）別事業所数、従業者数、年間商品販売額、売場面積

（平成28年7月1日現在）

（令和3年6月1日現在）

産業小分類	平成28年				令和3年			
	事業所数	従業者数 (人)	年間商品 販売額 (百万円)	売場面積 (㎡)	事業所数	従業者数 (人)	年間商品 販売額 (百万円)	売場面積 (㎡)
<b>小売業計</b>	<b>715</b>	<b>6,181</b>	<b>121,530</b>	<b>165,188</b>	<b>643</b>	<b>6,230</b>	<b>120,752</b>	<b>186,019</b>
<b>各種商品小売業</b>	<b>3</b>	<b>353</b>	<b>9,066</b>	<b>15,650</b>	<b>1</b>	<b>208</b>	<b>X</b>	<b>X</b>
百貨店、総合スーパー	2	338	X	X	1	208	X	X
その他の各種商品小売業（従業者が常時50人未満のもの）	1	15	X	X	-	-	-	-
<b>織物・衣服・身の回り品小売業</b>	<b>74</b>	<b>378</b>	<b>6,128</b>	<b>22,681</b>	<b>62</b>	<b>308</b>	<b>5,171</b>	<b>19,381</b>
呉服・服地・寝具小売業	10	32	188	656	7	21	32	205
男子服小売業	15	61	948	3,509	7	35	373	1,761
婦人・子供服小売業	29	151	3,314	10,460	25	103	2,622	8,625
靴・履物小売業	6	29	407	692	6	21	287	757
その他の織物・衣服・身の回り品小売業	14	105	1,272	7,364	17	128	1,858	8,033
<b>飲食料品小売業</b>	<b>229</b>	<b>2,615</b>	<b>39,652</b>	<b>43,339</b>	<b>188</b>	<b>2,764</b>	<b>38,020</b>	<b>51,294</b>
各種食料品小売業	22	1,019	21,255	27,652	26	1,392	25,957	34,499
野菜・果実小売業	14	42	692	1,361	9	52	502	545
食肉小売業	6	22	421	239	2	8	X	X
鮮魚小売業	6	19	191	80	4	35	530	753
酒小売業	25	86	2,164	2,860	14	53	1,360	3,601
菓子・パン小売業	52	246	846	1,098	43	197	703	745
その他の飲食料品小売業	104	1,181	14,083	10,049	90	1,027	X	X
<b>機械器具小売業</b>	<b>133</b>	<b>762</b>	<b>20,961</b>	<b>22,787</b>	<b>120</b>	<b>685</b>	<b>22,546</b>	<b>20,107</b>
自動車小売業	81	486	14,320	3,743	78	412	16,316	3,449
自転車小売業	14	31	235	939	13	35	249	1,261
機械器具小売業（自動車、自転車を除く）	38	245	6,407	18,105	29	238	5,981	15,397
<b>その他の小売業</b>	<b>259</b>	<b>1,944</b>	<b>42,819</b>	<b>60,731</b>	<b>247</b>	<b>2,077</b>	<b>X</b>	<b>X</b>
家具・建具・畳小売業	14	53	701	1,556	16	79	1,575	7,167
じゅう器小売業	6	11	96	366	3	5	89	312
医薬品・化粧品小売業	63	527	13,984	14,187	68	681	15,230	23,299
農耕用品小売業	11	33	478	832	12	24	141	160
燃料小売業	51	296	14,221	596	45	289	12,557	1,400
書籍・文房具小売業	21	382	3,436	4,076	22	324	2,684	4,124
スポーツ用品・がん具・娯楽用品・楽器小売業	16	173	1,947	10,697	13	140	1,677	10,537
写真機・時計・眼鏡小売業	10	38	434	792	12	40	486	903
他に分類されない小売業	67	431	7,525	27,629	56	495	X	X
<b>無店舗小売業</b>	<b>17</b>	<b>129</b>	<b>2,904</b>	<b>-</b>	<b>25</b>	<b>188</b>	<b>4,833</b>	<b>-</b>
通信販売・訪問販売小売業	11	77	1,695	-	17	121	3,443	-
自動販売機による小売業	1	26	X	-	2	19	X	-
その他の無店舗小売業	5	26	X	-	6	48	X	-

注：令和4年版統計書は、平成28年の年間商品販売額を万円単位で記載していたが、百万円単位で公表されているため、

令和5年版統計書から百万円単位での数値に修正（単位未満四捨五入）。

資料：行政管理課「平成28年経済センサスー活動調査」、「令和3年経済センサスー活動調査」





# 9 建設・土木

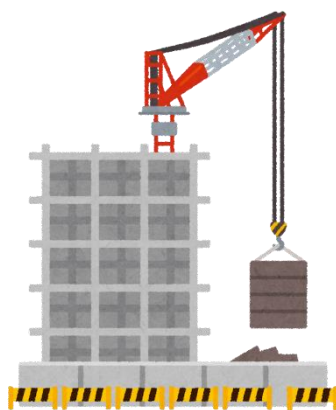



# 9-1 都市計画道路等

(令和6年1月1日現在)

名 称		位 置			区 域 延 長 (約)m	構 造		
番 号	路 線 名	起 点	終 点	主 な 経 過 地		構造 形式	幅員 m	車線 の数
<b>【都市計画道路】</b>								
3・4・1	野田柏線	東金野井字鳥	上三ヶ尾字新井	柳沢新田字稲荷前	14,170	地表式	21	4
3・4・2	山崎吉春線	みずき四丁目	船形字上原三	中野台字西高野	10,850	地表式	18	2
3・4・3	中根山崎線	中根新田字高原	山崎字西大和田	花井新田字三丁歩	1,940	地表式	18	2
3・4・4	堤台柳沢線	堤台字北前	柳沢新田字畔ヶ谷	清水字雨溜	2,050	地表式	18	2
3・4・5	清水公園駅前線	清水字中原付	桜の里二丁目	清水字浅間前	1,390	地表式	18	2
3・4・7	梅郷西駅前線	山崎字宿	山崎字下里	山崎字宿里	850	地表式	16	2
3・4・8	野田市駅野田橋線	野田字弁天谷津	中野台字川岸	野田字東下町	2,190	地表式	16	2
3・4・9	野田市駅中根線	野田字弁天谷津	中根新田字鹿島前	宮崎新田字小久保	890	地表式	16	2
3・4・10	清水上花輪線	谷津字鳥居崎	上花輪字鹿島原	野田字東中町	3,500	地表式	16	2
3・4・11	中野台中根線	中野台字行人谷津	中根新田字鹿島原	野田字西上町	2,370	地表式	16	2
3・4・12	宮崎山崎線	宮崎新田字神明前	下三ヶ尾字二重堀	堤根新田字中根前	4,930	地表式	16	2
3・4・13	堤台岩名線	堤台字寺山下	岩名一丁目	桜の里一丁目	4,800	地表式	16	2
3・4・14	川間南駅前線	尾崎字尾崎前	岩名二丁目	岩名二丁目	1,130	地表式	16	2
3・4・15	七光台尾崎線	七光台	尾崎字遠島	尾崎字清水	1,150	地表式	16	2
3・4・16	尾崎中里線	尾崎字尾崎前	中里字西耕地	尾崎字野口	1,960	地表式	16	2
3・5・17	野田市駅愛宕線	野田字中谷向	野田字精進場	野田字精進場	780	地表式	12	2
3・4・18	中野台鶴奉線	中野台字川岸台	鶴奉字宮前	野田字愛宕裏	3,860	地表式	18	2
3・4・19	梅郷東駅前線	山崎字宿	山崎字北中地	山崎字北中地	120	地表式	20	2
3・4・20	今上木野崎線	今上字五尺道下	木野崎字下鹿野	山崎字中地	4,150	地表式	20	2
	車線の数の内訳				2,810			2
					1,340			4
3・5・21	亀山宿里線	山崎字亀山	山崎字宿里	山崎字東新田	1,900	地表式	12	2
3・4・22	山崎貝塚線	みずき三丁目	山崎貝塚町	山崎字西大崎	1,150	地表式	16	2
3・4・23	谷津岩名線	谷津字田向	岩名二丁目	谷津字赤葉	1,900		16	2
	構造形式の内訳				440	堀割式	13~26	
					1,460	地表式	16	
3・4・24	七光台西駅前線	谷津字北田	五木字橋上	吉春字五木橋	150	地表式	17	2
3・4・25	清水五木線	清水公園東一丁目	五木字橋下	吉春字水喰戸	1,300	地表式	17	2
3・4・26	清水公園東駅前線	清水公園東一丁目	吉春字向原	吉春字向原	400	地表式	16	2
3・4・27	愛宕東駅前線	野田字山王山下	野田字山王山下	野田字山王山下	90	地表式	20	2
3・4・28	愛宕西駅前線	野田字愛宕裏	野田字愛宕裏	野田字愛宕裏	210	地表式	20	2
3・4・29	野田市駅前線	野田字弁天谷津	野田字弁天谷津	野田字弁天谷津	290	地表式	20	2
3・4・30	東宝珠花柏寺線	東宝珠花字下ノ内	柏寺字銭ヶ窪	東宝珠花字六丁四反	2,900	地表式	16	2
3・4・31	次木古布内線	次木字南	古布内字高倉	次木字菖蒲島	1,270	地表式	16	2
3・4・32	親野井羽貫線	親野井字香取	木間ヶ瀬字立山	次木字菖蒲島	2,340	地表式	16	2
3・4・33	東宝珠花羽貫線	東宝珠花字六丁四反	木間ヶ瀬字下羽貫	木間ヶ瀬字下羽貫	650	地表式	16	2
3・4・34	台町元町線	関宿台町字外式	関宿元町字天神耕地	関宿台町字東十一	2,160	地表式	20	2
<b>【都市高速鉄道】</b>								
1	都市高速鉄道第1号線	清水公園東二丁目	山崎字上宿	野田字精進場	4,000			線 路 線 数 1
	構造形式の内訳				2,220	嵩上式		
					1,780	地表式		

資料：都市計画課、都市整備課

## 9-2 市営住宅

(令和6年1月1日現在)

建設年度	団地名	構造	戸数	一戸当たりの家賃月額(円)
昭和 44	宮崎	中層耐火構造四階建	48	8,300～16,000
45～46	七光台	準耐火構造二階建	50	8,900～15,400
46	大和田	準耐火構造二階建	37	9,000～15,700
47	西大和田第1	中層耐火構造四階建	32	10,300～20,700
48～49	西大和田第2	中層耐火構造四階建	56	10,200～23,700
50～51	西大和田第3	中層耐火構造三階建	42	12,500～36,000
54～56	上花輪	中層耐火構造三階建	60	14,500～42,200
60	七光台中央	中層耐火構造三階建	18	15,500～48,200
平成5、7	鶴奉	中層耐火構造五階建	60	14,300～68,300
昭和 42～44	宮崎西	中層耐火構造四階建 中層耐火構造五階建	92	15,200～49,900
合計			495	

注：一戸当たりの家賃は、入居者の収入によって算出される。

資料：営繕課

### 9-3 家屋に関する状況（木造）

（令和5年1月1日現在）

区 分	棟 数 (棟)	床 面 積(m <sup>2</sup> )
<b>総数</b>	<b>60,773</b>	<b>6,388,950</b>
専用住宅	47,075	5,327,249
共同住宅・寄宿舍	1,069	285,608
併用住宅	1,669	208,258
普通旅館・料亭・待合・ホテル 簡易旅館・団体旅館	65	4,198
事務所・銀行・店舗	820	82,615
病院・劇場	63	9,592
工場・倉庫	798	84,743
土蔵	28	1,557
付属家	9,186	385,130

資料：課税課

### 9-4 家屋に関する状況（木造以外）

（令和5年1月1日現在）

区 分	棟 数 (棟)	床 面 積(m <sup>2</sup> )	
<b>総数</b>	<b>15,332</b>	<b>4,658,990</b>	
事務所・店舗・百貨店・銀行	1,488	702,540	
住宅・アパート	7,088	1,140,656	
ホテル・病院	63	129,291	
工場・倉庫・市場	2,865	2,487,368	
その他	3,828	199,135	
内 訳	鉄骨鉄筋コンクリート造	441	291,314
	鉄筋コンクリート造	1,897	453,093
	鉄骨造	4,286	2,918,675
	軽量鉄骨造	8,190	980,543
	れんが造(コンクリートブロック造)	415	13,576
	その他	103	1,789

資料：課税課

## 9-5 市道

区 分	実 延 長(m)	舗 装(m)	舗 装 率(%)
平成 30 年度	1,114,467	897,080	80.5
令和 元	1,118,343	901,073	80.6
2	1,118,351	901,427	80.6
3	1,118,960	902,163	80.6
4	1,119,028	902,597	80.7

注：令和5年版統計書から、令和元年度の実延長及び舗装率を訂正（「実延長（1,118,845→1,118,343）」「舗装率（80.5→80.6）」）。

資料：管理課

# 10 運輸・通信

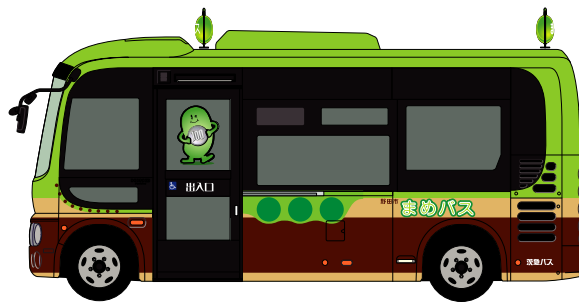





## 10-1 自動車保有台数

(各年3月31日現在)

区 分	総数	貨物自動車	乗合自動車	乗用車	特種用途車 及び特殊車	小型二輪車	軽四輪車
平成31年	110,427	9,928	337	56,251	2,206	2,432	39,273
令和2年	111,012	10,254	333	55,738	2,264	2,522	39,901
3	112,260	10,637	343	55,788	2,331	2,580	40,581
4	113,363	10,994	336	55,842	2,374	2,690	41,127
5	115,818	11,093	338	56,813	2,432	2,721	42,421

注：小型二輪車は、検査対象数。

資料：野田自動車検査登録事務所（軽四輪車は課税課）

## 10-2 市内各駅別1日平均運輸状況

駅 名	乗車人員	平成29年度	平成30年度	令和元年度	令和2年度	令和3年度
川 間	計	<b>8,718</b>	<b>8,740</b>	<b>8,608</b>	<b>6,630</b>	<b>7,110</b>
	普通	3,146	3,131	3,036	2,134	2,407
	定期	5,572	5,609	5,572	4,496	4,703
七 光 台	計	<b>3,631</b>	<b>3,581</b>	<b>3,579</b>	<b>2,831</b>	<b>3,124</b>
	普通	1,052	1,013	975	689	791
	定期	2,579	2,568	2,604	2,142	2,333
清水公園	計	<b>2,566</b>	<b>2,571</b>	<b>2,535</b>	<b>1,720</b>	<b>1,959</b>
	普通	1,242	1,222	1,178	624	786
	定期	1,324	1,349	1,357	1,096	1,173
愛 宕	計	<b>4,896</b>	<b>4,973</b>	<b>4,988</b>	<b>3,864</b>	<b>4,270</b>
	普通	1,635	1,665	1,620	1,067	1,262
	定期	3,261	3,308	3,368	2,797	3,008
野 田 市	計	<b>5,086</b>	<b>5,045</b>	<b>4,960</b>	<b>3,690</b>	<b>3,910</b>
	普通	1,786	1,808	1,742	1,108	1,263
	定期	3,300	3,237	3,218	2,582	2,647
梅 郷	計	<b>8,685</b>	<b>8,742</b>	<b>8,551</b>	<b>6,455</b>	<b>6,794</b>
	普通	2,891	2,914	2,751	1,895	2,079
	定期	5,794	5,828	5,800	4,560	4,715

資料：行政管理課「千葉県統計年鑑」

### 10-3 郵便施設の状況

(各年度末現在)

区 分	郵便局数	切手類 販売所	ポスト数	私書箱
平成30年度	14	118	131	19
令和元年度	14	114	131	20
2	14	106	129	18
3	14	95	128	14
4	14	101	129	13

注：私書箱は利用数。

資料：日本郵便（株）関東支社

### 10-4 まめバス利用状況

運行ルート	令 和 3 年 度				
	1 便当たり利用者		1 日当たり利用者		延べ 利用者数
	平日平均	休日平均	平日平均	休日平均	
利用者数 (内訳)	6.9	4.6	807	416	244,700
関宿城ルート	2.0	1.3	25	10	7,144
北ルート関宿 (七光台経由)	4.6	3.3	59	36	18,726
北ルート関宿 (イオンタウン経由)	7.9	5.2	95	52	29,237
新北ルート	9.9	5.1	79	31	22,756
北ルート清水	6.4	4.6	90	55	28,341
北ルート堤台	5.7	3.6	86	47	26,433
中ルート	8.6	4.7	69	23	19,368
南ルート中根	12.6	10.2	76	51	24,380
南ルート愛宕駅	11.1	5.4	55	21	15,967
南ルート大殿井	3.5	2.7	25	11	7,241
南ルート循環	10.4	7.7	94	54	29,205
新南ルート	6.7	4.0	54	24	15,902
運行ルート	令 和 4 年 度				
	1 便当たり利用者		1 日当たり利用者		延べ 利用者数
	平日平均	休日平均	平日平均	休日平均	
利用者数 (内訳)	7.7	5.4	902	493	277,441
関宿城ルート	2.3	1.7	28	14	8,422
北ルート関宿 (七光台経由)	4.9	3.7	64	40	20,262
北ルート関宿 (イオンタウン経由)	8.3	5.6	100	56	30,932
新北ルート	11.3	6.4	90	39	26,506
北ルート清水	7.4	5.3	103	63	32,494
北ルート堤台	6.5	4.7	98	61	30,943
中ルート	9.9	5.5	79	27	22,470
南ルート中根	14.4	11.9	86	60	27,990
南ルート愛宕駅	12.7	7.3	64	29	18,903
南ルート大殿井	4.0	3.0	28	12	8,206
南ルート循環	11.4	9.2	103	64	32,599
新南ルート	7.4	4.6	60	28	17,714

資料：企画調整課

# 11 上下水道



野田市水道部マスコットキャラクター  
(野田のロボカン、野田のすいっぴー、野田のみずかちゃん)



## 11-1 上水道

### (1) 普及状況

区 分	計画給水人口	給水人口(人)	普及率(%)	給水戸数(戸)	年間給水量 (千m <sup>3</sup> )
	行政区域内人口				
平成30年度	165,230	150,256	90.9	59,692	14,762
	154,404		97.3		
令和元年度	165,230	149,926	90.7	60,488	14,835
	154,330		97.1		
2	165,230	149,862	90.7	61,270	15,235
	153,993		97.3		
3	165,230	149,391	90.4	62,126	15,173
	153,529		97.3		
4	165,230	149,071	90.2	62,926	15,138
	153,600		97.1		

### (2) 業種別有収水量

単位：m<sup>3</sup>

区 分	年間有収水量	家庭用	工場用	その他
平成30年度	14,205,682	11,445,554	769,434	1,990,694
令和元年度	14,076,234	11,464,400	647,253	1,964,581
2	14,600,385	12,063,394	633,907	1,903,084
3	14,568,905	12,009,746	605,446	1,953,713
4	14,385,660	11,823,531	594,767	1,967,362

### (3) 1日給水量及び1人1日給水量

区 分	1日平均給水量(m <sup>3</sup> )	1日最大給水量(m <sup>3</sup> )	1人1日平均給水量(ℓ)	1人1日最大給水量(ℓ)
平成30年度	40,444	45,375	269	302
令和元年度	40,533	44,391	270	296
2	41,740	46,067	279	307
3	41,571	45,284	278	303
4	41,474	45,537	278	305

資料：水道部業務課

## 11-2 下水道普及状況

(各年12月31日現在)

区分	行政区域 面積(ha)	市街化 面積(ha)	排水区域 面積(ha)	処理区域 面積(ha)	計画人口(人)		処理人口 (人)	普及率 (%)	水洗便所設置 世帯数(世帯)
					行政区域内人口(人)				
平成30年	10,355	2,395	1,742.95	1,742.95	132,100		101,701	76.99	33,991
						154,727		65.74	
令和元年	10,355	2,395	1,760.58	1,760.58	132,100		103,363	78.25	34,854
						154,373		66.96	
2	10,355	2,395	1,814.96	1,814.96	132,100		105,468	79.84	35,657
						154,140		68.42	
3	10,355	2,395	1,829.57	1,829.57	132,100		107,354	81.27	36,300
						153,807		69.80	
4	10,355	2,395	1,845.45	1,845.45	132,100		108,804	82.36	37,203
						153,661		70.81	
5	10,355	2,395	1,866.15	1,866.15	132,100		110,270	83.47	38,361
						153,815		71.69	

注：令和2年版統計書から、各年度の計画人口・行政区域内人口及び計画人口に対する普及率を追加。

資料：下水道課

# 12 保健・衛生







## 12-1 医療関係施設

(各年度末現在)

区 分	病 院			一 般 診 療 所			歯 科 診 療 所	助 産 所	施 術 所			歯 科 技 工 所
	一 般	精 神	病 床 数	総 数	有 床 (再 掲)	病 床 数			き は ゆ う り	指 マ ッ サ ー ジ	あ マ ッ サ ー ジ ・ 摩 ・	
平成30年度	5	3	1,507	80	4	43	82	—	83		56	15
令和元年度	5	3	1,455	79	4	43	81	—	85		55	15
2	5	3	1,495	82	4	43	80	—	86		56	15
3	5	3	1,495	84	4	43	79	1	88		58	15
4	5	3	1,495	81	3	31	79	1	88		56	15

資料：千葉県野田健康福祉センター（野田保健所）

## 12-2 医療関係者数

(各年12月31日現在)

区 分	医 師	歯 科 医 師	薬 剤 師	保 健 師	助 産 師	准 看 護 師	歯 科 技 工 士	歯 科 衛 生 士	指 マ ッ サ ー ジ 師	あ マ ッ サ ー ジ ・ 摩 ・ 師	は り う 師	き ゆ う 師	柔 道 整 復 師
平成28年	198	122	301	36	38	1,155	19	83	103	86	82	77	
30	197	119	328	38	37	1,174	18	108	107	92	87	76	
令和2年	208	117	343	10	36	1,228	19	112	88	65	62	78	
令和4年	…	…	…	46	40	1,118	16	106	93	77	74	79	

注：医師、歯科医師及び薬剤師は総数、保健師、助産師及び看護師・准看護師は実人員の人数。

令和4年の医師、歯科医師、薬剤師の人数は令和5年版統計書作成時点で未公表のため「…」で表記している。

資料：医師、歯科医師及び薬剤師の人数は「千葉県衛生統計年報」、保健師、助産師及び看護師・准看護師の人数は「千葉県看護の現況」、それ以外の人数は千葉県野田健康福祉センター（野田保健所）

## 12-3 特定死因別死亡順位

順 位	区 分	令 和 3 年 度		令 和 4 年 度	
		全 国	野 田 市	全 国	野 田 市
第 1 位	死 因	悪性新生物	悪性新生物	悪性新生物	悪性新生物
	実数(人)	381,505	441	385,797	494
第 2 位	死 因	心疾患	心疾患	心疾患	心疾患
	実数(人)	214,710	226	232,964	240
第 3 位	死 因	老衰	老衰	老衰	老衰
	実数(人)	152,027	191	179,529	210
	死 亡 率	123.8	125.4	147.1	138.1

注：死亡率は人口10万人対の値で、下記の式により算出している。

$$\text{死亡率} = \frac{\text{年間の死因別死亡者数}}{\text{10月1日現在の人口}} \times 100,000$$

資料：全国は厚生労働省「人口動態統計（確定数）」、野田市は「千葉県衛生統計年報」

## 12-4 検診事業実施状況

単位：人

区分	総数	胃がん	肺がん	子宮がん	乳がん	大腸がん
		(胃内視鏡)	(結核)			
平成30年度	62,948	7,177	15,121 (11,910)	10,633	13,124	16,893
令和元年度	61,565	6,996	14,698 (11,652)	10,598	13,045	16,228
2	42,372	1,135	9,615 (7,390)	7,328	9,675	14,619
3	50,576	3,829	11,076 (8,782)	9,296	11,700	14,675
4	50,804	5,071 (786)	11,429 (9,006)	9,153	11,305	13,846

注：令和4年度から胃がん検診に内視鏡検査を導入したことに伴い、検診項目「胃内視鏡」を追加。

資料：保健センター

## 12-5 予防接種者数

区分	総数	不活化 ポリオ	BCG	日本脳炎	麻しん 風しん 混 合	麻しん	風しん	三種混合	四種混合	二種混合 (1期)
平成30年度	48,991	34	903	4,905	1,962	-	1	2	3,744	-
令和元年度	47,196	3	827	4,619	1,980	-	-	3	3,436	-
2	56,929	3	863	4,479	1,910	-	-	3	3,536	-
3	50,175	1	832	2,139	1,890	-	-	-	3,332	-
4	51,876	-	751	4,910	1,846	-	-	-	3,084	-

区分	二種混合 (2期)	高齢者等 インフル エンザ	肺炎球菌	子宮頸がん	ヒブ	小児用 肺炎球菌	水痘	B型肝炎	ロタ ウイルス	風しん (第5期)
平成30年度	1,084	21,723	3,031	3	3,578	3,589	1,829	2,603	-	-
令和元年度	964	23,173	1,514	-	3,256	3,322	1,737	2,362	-	388
2	1,099	31,255	1,648	39	3,541	3,485	1,720	2,573	775	474
3	1,065	26,502	1,479	254	3,275	3,277	1,643	2,409	1,889	188
4	942	26,217	1,375	987	3,057	3,061	1,557	2,204	1,705	180

注：令和2年度から接種項目「ロタウイルス」を追加。

令和3年度から接種項目「風しん（第5期）」を追加。

資料：保健センター

## 12-6 急病センター利用状況

区分	歯 科			内 科・小 児 科		
	診療日数(日)	患 者 数	1日当たり 患者数	診療日数(日)	患 者 数	1日当たり 患者数
平成30年度	74	93	1.3	365	979	2.7
令和元年度	77	127	1.6	366	986	2.7
2	25	21	0.8	131	88	0.7
3	-	-	-	-	-	-
4	-	-	-	-	-	-

注：令和2年8月10日以降休診している。

資料：保健センター

## 12-7 乳幼児健康診査実施状況

単位：人

区分	総数	3か月児健康相談	1歳6か月児健康診査	3歳児健康診査
平成30年度	2,691	849	820	1,022
令和元年度	2,489	729	871	889
2	2,666	890	831	945
3	2,764	772	930	1,062
4	2,452	730	846	876

注：令和4年版統計書から表中区分の表記を変更（表中区分「3か月児健康診査」→「3か月児健康相談」）。

資料：保健センター

## 12-8 休日救急在宅診療科別患者数

区分	診療日数(日)	総数	内科・小児科	外科	産婦人科	その他
平成30年度	74	8,023	6,033	1,814	176	-
令和元年度	77	9,206	6,899	2,093	214	-
2	73	3,980	2,360	1,385	235	-
3	71	1,197	1,197	-	-	-
4	72	1,908	1,908	-	-	-

資料：保健センター

## 12-9 し尿処理状況

区分	処理計画人口 (人)	処理人口 (人)	年間総排出量 (k l)	年間総収集量 (k l)	収集率 (%)	年間総処理量(k l)			自家処理量(k l)			
						施設処理	その他	計	下水道放流	し尿浄化そう	その他	計
平成30年度	154,727	5,755	93,503	4,368	4.7	4,368	-	4,368	52,318	36,817	-	89,135
令和元年度	154,343	5,653	91,746	4,119	4.5	4,119	-	4,119	52,461	35,166	-	87,627
2	154,140	5,578	95,146	4,140	4.4	4,140	-	4,140	54,325	36,681	-	91,006
3	153,807	5,528	96,269	4,571	4.7	4,571	-	4,571	55,337	36,361	-	91,698
4	153,661	5,452	95,793	4,308	4.5	4,308	-	4,308	56,084	35,401	-	91,485

資料：清掃管理課

## 12-10 ごみ処理状況

区 分	処理計画人口 (人)	処理人口 (人)	年間総排出量 (t)	年間総収集量 (t)	収集率 (%)	年間総処理量 (t)				自家処理 (t)
						焼却処理等	埋立処理	その他	計	
平成30年度	154,404	154,404	32,672	32,672	100.0	26,130	-	2,033	28,163	-
令和元年度	154,330	154,330	32,673	32,673	100.0	26,808	-	2,181	28,989	-
2	153,993	153,993	33,767	33,767	100.0	27,756	-	1,917	29,673	-
3	153,529	153,529	33,298	33,298	100.0	27,518	-	1,922	29,440	-
4	153,600	153,600	32,386	32,386	100.0	26,220	-	2,016	28,236	-

注：令和5年版統計書から、令和3年度の年間総処理量の焼却処理等、その他、計を訂正。「焼却処理等 (23,414→27,518)」「その他 (1,916→1,922)」「計 (25,330→29,440)」。

資料：清掃管理課

## 12-11 資源回収の状況

単位：kg

区分	繊維類	紙類	金属類	びん類	空き缶	ペットボトル	合計
平成30年度	320,821	2,796,590	370,466	840,902	294,153	289,863	4,912,795
令和元年度	327,670	2,603,994	395,265	777,894	287,465	277,759	4,670,047
2	455,564	2,466,836	443,237	710,666	288,704	275,719	4,640,726
3	400,743	2,325,873	364,013	564,617	267,813	266,223	4,189,282
4	348,795	2,154,248	313,340	504,552	241,415	255,307	3,817,657

資料：清掃計画課

## 12-12 狂犬病予防状況

区 分	畜犬登録原簿数(頭)	新規登録数(件)	予防注射済票交付数(件)	咬傷犬発生数(件)
平成30年度	9,419	628	7,004	7
令和元年度	9,567	605	6,824	12
2	9,572	616	5,917	2
3	9,755	787	6,682	8
4	9,760	672	6,565	6

注：令和元年版統計書から表中区分の表記を変更（表中区分「予防注射延頭数(頭)」→「予防注射済票交付数(件)」）。

資料：環境保全課、野田健康福祉センター（野田保健所）

## 12-13 公害苦情件数

区分	総数	ばい煙粉じん	汚水	騒音・振動	悪臭	その他
平成30年度	92	34	1	30	12	15
令和元年度	92	36	4	25	15	12
2	94	32	4	32	11	15
3	97	23	7	40	14	13
4	92	25	5	38	14	10

資料：環境保全課

## 12-14 光化学スモッグ発令件数及び被害人員

区分	予報	注意報	被害件数	被害人員
令和元年度	-	2	-	-
2	-	1	-	-
3	-	1	-	-
4	-	2	-	-
5	-	1	-	-

注：4月から10月まで測定。

令和2年版統計書から令和元年度の注意報の件数を訂正（「令和元年度注意報（1→2）」）。

資料：環境保全課

## 12-15 地盤沈下状況

区分	水点 準数	沈下量 (cm)				最大沈下量 (mm) (場所)	既往の最大沈下量		
		0~2 未満	2~4	4~6	6以上		沈下量 (mm)	標石番号	年度
平成30年度	31	31	-	-	-	5.8 (SE-9 関宿台町)	61.0	ND-3	23
令和元年度	31	31	-	-	-	7.4 (SE-5 関宿町)	61.0	ND-3	23
2	31	31	-	-	-	1.8 (ND-3 今上)	61.0	ND-3	23
3	31	31	-	-	-	4.2 (SE-5 関宿あおぞら広場)	61.0	ND-3	23
4	31	31	-	-	-	7.5 (SE-6 古布内 八幡神社)	61.0	ND-3	23

資料：環境保全課



# 13 教育·文化

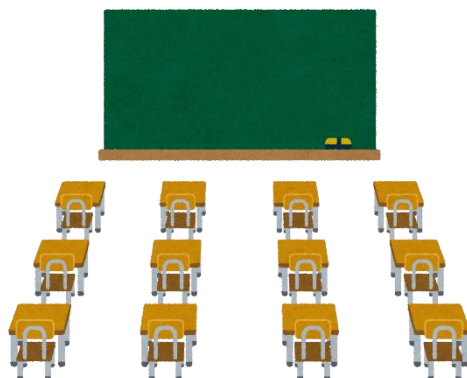





## 13-1 学校の概況

(令和5年5月1日現在)

区 分	学 校 数	学 級 数	園児・児童 生徒 数	1) 教 員 数	職 員 数
幼 稚 園	9	57	1,198	95	11
幼保連携型認定こども園	2	10	356	47	1
小 学 校	20	297	6,901	473	34
中 学 校	12	143	3,987	291	17
高 等 学 校	4	-	2,582	186	34
各 種 学 校	-	-	-	-	-
専 修 学 校	3	-	584	47	30
特 別 支 援 学 校	1	42	156	109	6

注：1) は幼保連携型認定こども園では教育・保育職員数を指す。

教員数、教育・保育職員数及び職員数は、本務者のみとする。

高等学校は、通信制独立校を除く。

資料：行政管理課「学校基本調査」

## 13-2 幼稚園の概況

(各年5月1日現在)

区 分	園 数	学級数	園 児 数				教員数	職員数	1学級 当たり 園児数	教員1人 当たり 園児数
			総 数	3歳児	4歳児	5歳児				
令和元年	11	68	1,626	447	550	629	116	6	24	14
2	9	58	1,366	390	481	495	94	5	24	15
3	9	58	1,327	385	452	490	100	7	23	13
4	9	57	1,263	358	433	472	100	15	22	13
5	9	57	1,198	348	396	454	95	11	21	13

注：教員数及び職員数は、本務者のみとする。

資料：行政管理課「学校基本調査」

## 13-3 幼保連携型認定こども園の概況

(各年5月1日現在)

区 分	園 数	学級数	園 児 数					教育・保 育職員数	その他の 職員数	1学級 当たり 園児数	教育・ 保育職 員1人 当たり 園児数
			総 数	0~2 歳児	3歳児	4歳児	5歳児				
令和元年	1	3	118	46	23	25	24	22	3	39	5
2	2	10	367	91	87	90	99	44	4	37	8
3	2	9	364	91	91	90	92	45	4	40	8
4	2	9	354	86	91	90	87	47	4	39	8
5	2	10	356	84	93	89	90	47	1	36	8

注：教育・保育職員数及びその他の職員数は、本務者のみとする。

資料：行政管理課「学校基本調査」

## 13-4 小学校の概況

(各年5月1日現在)

区分	学 校 数	学 級 数	児 童 数									教 員 数	職 員 数	1当 たり 学 級 数	教 当 た り 児 童 人 数
			総 数	男	女	1 年 生	2 年 生	3 年 生	4 年 生	5 年 生	6 年 生				
令和元年	20	308	7,784	4,024	3,760	1,096	1,254	1,285	1,350	1,399	1,400	468	35	25	17
2	20	304	7,604	3,941	3,663	1,181	1,108	1,257	1,288	1,360	1,410	472	36	25	16
3	20	301	7,290	3,768	3,522	1,086	1,183	1,106	1,260	1,288	1,367	475	32	24	15
4	20	297	7,066	3,643	3,423	1,103	1,093	1,193	1,117	1,265	1,295	470	31	24	15
5	20	297	6,901	3,511	3,390	1,089	1,113	1,101	1,198	1,135	1,265	473	34	23	15

注：教員数及び職員数は、本務者のみとする。

資料：行政管理課「学校基本調査」

## 13-5 中学校の概況

(各年5月1日現在)

区分	学 校 数	学 級 数	生 徒 数						教 員 数	職 員 数	1当 たり 学 級 数	教 当 た り 生 徒 人 数
			総 数	男	女	1 年 生	2 年 生	3 年 生				
令和元年	12	152	4,183	2,178	2,005	1,453	1,331	1,399	293	19	28	14
2	12	149	4,178	2,147	2,031	1,376	1,460	1,342	300	17	28	14
3	12	149	4,211	2,174	2,037	1,373	1,376	1,462	305	19	28	14
4	12	148	4,093	2,104	1,989	1,343	1,372	1,378	296	18	28	14
5	12	143	3,987	2,087	1,900	1,257	1,343	1,387	291	17	28	14

注：教員数及び職員数は、本務者のみとする。

資料：行政管理課「学校基本調査」

## 13-6 小学校の児童発育状況

(令和5年4月現在)

学 年	1 年		2 年		3 年		4 年		5 年		6 年	
男女別	男	女	男	女	男	女	男	女	男	女	男	女
身長 (cm)	117.4	116.2	123.3	122.7	128.8	127.8	134.0	134.6	139.5	140.9	146.3	144.7
体重 (kg)	22.2	21.4	25.4	24.6	28.7	27.1	32.4	31.8	35.6	35.2	41.2	40.2

資料：学校教育課

## 13-7 中学校の生徒発育状況

(令和5年4月現在)

学 年	1 年		2 年		3 年	
男女別	男	女	男	女	男	女
身長 (cm)	153.6		152.0		161.2	
体重 (kg)	45.6		44.5		50.6	

資料：学校教育課（公立中学校のみ）

## 13-8 高等学校の概況

(各年5月1日現在)

区分	学校数	生徒数						教員数	職員数
		総数	男	女	1年生	2年生	3年生		
令和元年	4	2,655	1,439	1,216	886	857	912	190	34
2	4	2,587	1,413	1,174	895	869	823	192	35
3	4	2,547	1,377	1,170	822	873	852	190	37
4	4	2,560	1,386	1,174	928	789	843	193	36
5	4	2,582	1,389	1,193	920	894	768	186	34

注：教員数及び職員数は、本務者のみとする。

通信制独立校を除く。

資料：行政管理課「学校基本調査」

## 13-9 各種学校の概況

(各年5月1日現在)

区分	学校数	生徒数			教員数	職員数
		総数	男	女		
令和元年	2	16	-	16	4	1
2	2	-	-	-	1	1
3	1	-	-	-	1	1
4	1	-	-	-	1	1
5	-	-	-	-	-	-

注：教員数及び職員数は、本務者のみとする。

資料：行政管理課「学校基本調査」

## 13-10 専修学校の概況

(各年5月1日現在)

区分	学校数	学科数	在学者数			教員数	職員数
			総数	男	女		
令和元年	3	4	531	228	303	49	10
2	3	4	545	243	302	48	10
3	3	5	576	271	305	54	38
4	3	4	584	268	316	55	39
5	3	4	584	273	311	47	30

注：教員数及び職員数は、本務者のみとする。

資料：行政管理課「学校基本調査」

## 13-11 総合公園、関宿総合公園利用状況

### 1) 総合公園利用者内訳

区 分	総 数		水 泳 場		庭 球 場	
	一般	中学生以下	一般	中学生以下	一般	中学生以下
平成30年度	164,905	110,255	20,637	26,330	19,451	10,434
令和元年度	145,397	102,071	17,622	21,094	19,334	9,991
2	62,964	34,023	-	-	15,406	4,510
3	76,227	53,512	-	-	18,606	5,689
4	92,534	66,239	-	-	20,247	7,858

### 2) 総合公園体育館利用者内訳

区 分	総 数		大 体 育 室		小 体 育 室	
	一般	中学生以下	一般	中学生以下	一般	中学生以下
平成30年度	88,364	28,135	29,076	20,957	12,504	3,296
令和元年度	75,767	26,305	23,727	18,767	10,300	3,901
2	23,894	15,225	12,569	10,541	8,193	1,990
3	30,466	21,139	17,484	13,779	9,203	2,185
4	38,524	25,748	24,129	19,314	9,779	3,197

### 3) 関宿総合公園体育館利用者内訳

区 分	総 数		メインアリーナ		サブアリーナ	
	一般	中学生以下	一般	中学生以下	一般	中学生以下
平成30年度	97,437	32,806	22,459	24,014	26,476	7,730
令和元年度	84,563	31,780	17,870	24,087	22,830	6,716
2	25,254	14,608	7,087	10,654	11,051	3,067
3	56,942	21,184	12,629	19,567	37,380	918
4	56,831	23,670	20,024	22,965	30,495	-

資料：スポーツ推進課

野 球 場		陸上競技場		体育館		クライミング ウォール
一般	中学生以下	一般	中学生以下	一般	中学生以下	一般
8,545	6,470	27,520	38,886	88,364	28,135	388
7,353	3,900	25,069	40,781	75,767	26,305	252
6,831	1,442	16,659	12,846	23,894	15,225	174
4,608	2,446	22,310	24,238	30,466	21,139	237
6,048	3,218	27,508	29,415	38,524	25,748	207

柔 道 場		剣 道 場		トレーニング ルーム	そ の 他	
一般	中学生以下	一般	中学生以下	一般	一般	中学生以下
2,716	2,785	495	943	39,287	4,286	154
3,100	2,138	840	1,355	34,161	3,639	144
1,615	1,392	1,070	1,165	-	447	137
1,713	2,359	1,616	2,578	-	450	238
2,129	1,793	1,891	1,202	-	596	242

ランニング コース	トレーニング ルーム	そ の 他	
一般	一般	一般	中学生以下
13,838	29,801	4,863	1,062
12,736	27,001	4,126	977
4,555	-	2,561	887
3,443	-	3,490	699
3,703	-	2,609	705

## 13-12 江戸川河川敷運動広場、体育施設利用状況

### 1) 江戸川河川敷運動広場

区 分	総 数		野 球 場		サッカー場	
	一般	中学生以下	一般	中学生以下	一般	中学生以下
平成30年度	2,335	18,880	1,553	12,645	782	6,235
令和元年度	4,662	7,026	4,536	4,519	126	2,507
2	1,729	9,254	1,376	7,161	353	2,093
3	2,600	10,428	2,208	7,495	392	2,933
4	4,491	9,726	4,349	7,404	142	2,322

資料：みどりと水のまちづくり課

### 2) 体育施設

区 分	総数	川間体育館	福田体育館	福田運動場		生涯スポーツ北広場	岩名調整池庭球場
				野球場	庭球場		
平成30年度	199,319	11,061	18,572	5,508	5,320	4,569	1,827
令和元年度	208,527	9,438	15,387	5,619	4,923	3,737	1,996
2	128,107	6,877	12,539	4,153	5,286	3,518	2,132
3	85,818	7,646	12,155	4,473	5,076	4,310	2,172
4	88,269	3,935	13,853	4,853	4,991	4,228	1,986

座生川1号調整池スポーツ広場	南部地区スポーツ広場	関宿少年野球場	関宿ふれあい広場		関宿みんなのスポーツの広場	春風館道場	
			野球	サッカー		武道場	弓道場
678	90,178	6,460	32,815	15,039	7,292	-	-
816	89,170	9,399	31,286	18,135	3,874	11,834	2,913
1,275	73,077	5,220	2,456	2,237	1,022	5,727	2,588
380	27,304	5,220	5,412	3,365	2,382	2,692	3,231
267	23,802	6,659	4,762	3,750	2,413	9,011	3,759

注：令和元年度から施設項目（春風館道場）を追加。

令和3年版統計書から令和元年度の総数を訂正。「令和元年度総数（193,780→208,527）」。

資料：スポーツ推進課

### 13-13 公民館・生涯学習センター利用状況

区 分	総 数		市主催共催		貸 館	
	回 数	利用者数	回 数	利用者数	回 数	利用者数
平成30年度	24,817	449,619	1,356	70,824	23,461	378,795
令和元年度	22,894	367,089	1,326	60,273	21,568	306,816
2	12,224	121,603	237	4,384	11,987	117,219
3	15,023	149,061	349	5,845	14,674	143,216
4	19,773	241,517	514	13,298	19,259	228,219
(再掲)						
中央公民館	2,639	60,209	92	2,220	2,547	57,989
生涯学習センター	3,981	44,781	89	1,342	3,892	43,439
東部公民館	1,894	21,433	40	901	1,854	20,532
南部梅郷公民館	2,304	25,188	37	1,449	2,267	23,739
北部公民館	1,635	16,000	52	1,093	1,583	14,907
川間公民館	2,175	19,176	28	882	2,147	18,294
福田公民館	1,310	14,011	39	871	1,271	13,140
関宿中央公民館	1,432	15,740	43	1,718	1,389	14,022
関宿公民館	647	5,377	30	458	617	4,919
二川公民館	935	7,706	31	654	904	7,052
木間ヶ瀬公民館	821	11,896	33	1,710	788	10,186

資料：生涯学習課、中央公民館

### 13-14 図書館利用状況

区 分	蔵書冊数(冊)	貸出点数(点)	貸出登録人員(人)
平成30年度	613,679	978,353	43,831
令和元年度	620,266	894,245	38,522
2	628,019	757,421	36,226
3	631,111	847,743	34,274
4	639,876	890,543	32,983
(再掲)			
興風図書館	399,622	406,562	13,755
南図書館	83,683	220,665	7,184
北図書館	78,533	189,394	7,809
せきやど図書館	78,038	73,922	4,235

注：令和2年版統計書から表中区分の表記を変更（表中区分「貸出冊数(冊)」→「貸出点数(点)」）。

資料：興風図書館

### 13-15 博物館等利用状況

区 分	利用者総数	利 用 者	
		団 体	一 般
平成30年度	138,698	10,773	127,925
令和元年度	121,713	6,638	115,075
2	75,570	575	74,995
3	114,190	833	113,357
4	95,953	1,799	94,154
(再掲)			
郷土博物館	10,863	42	10,821
鈴木貫太郎記念館	1,396	56	1,340
県立関宿城博物館	83,694	1,701	81,993

注：令和2年度の鈴木貫太郎記念館の入館者数は敷地内施設の見学者数。

資料：郷土博物館、鈴木貫太郎記念館、県立関宿城博物館





# 14 社会福祉

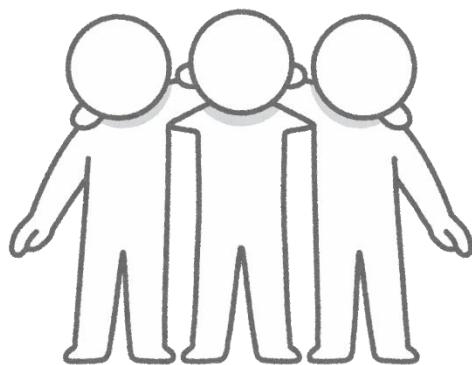



## 14-1 国民年金適用状況

区 分	被 保 険 者 数 (人)				保 険 料 免 除 者 数 (人)			免 除 率 (%)
	総 数	強 制	任 意	3 号	総 数	法定免除	申請免除	
平成30年度	28,100	17,844	228	10,028	6,585	1,396	5,189	36.9
令和元年度	27,708	17,711	225	9,772	7,058	1,416	5,642	39.9
2	27,428	17,693	205	9,530	7,261	1,487	5,774	41.0
3	27,429	17,985	205	9,239	7,896	1,530	6,366	43.9
4	26,650	17,628	211	8,811	7,573	1,582	5,991	43.0

注：令和3年版統計書より、表名称を変更（「拠出制年金適用状況」→「国民年金適用状況」）。

資料：国保年金課

## 14-2 拠出制年金給付状況

区 分	総 数		老 齢 基 礎 年 金		老 齢 年 金	
	件 数	金 額 (円)	件 数	金 額 (円)	件 数	金 額 (円)
平成30年度	45,362	30,095,941,915	43,259	28,727,124,282	464	202,360,187
令和元年度	46,009	30,652,434,748	43,985	29,287,001,235	397	175,200,396
2	46,628	31,219,670,683	44,658	29,853,675,370	348	153,790,975
3	46,925	31,491,682,613	44,989	30,111,491,233	303	132,505,915
4	47,136	31,605,045,671	45,226	30,210,514,572	257	110,042,046

区 分	通 算 老 齢 年 金		障 害 基 礎 年 金		障 害 年 金	
	件 数	金 額 (円)	件 数	金 額 (円)	件 数	金 額 (円)
平成30年度	311	66,911,410	1,026	865,009,675	46	41,302,900
令和元年度	263	58,368,917	1,060	895,293,175	39	34,909,475
2	216	46,945,716	1,085	917,461,800	34	30,486,300
3	169	36,667,944	1,126	949,724,950	30	26,745,825
4	128	27,100,617	1,169	982,026,200	29	25,861,850

区 分	遺 族 基 礎 年 金		寡 婦 年 金	
	件 数	金 額 (円)	件 数	金 額 (円)
平成30年度	235	183,581,706	21	9,651,755
令和元年度	243	191,427,000	22	10,234,550
2	264	207,509,395	23	9,801,127
3	288	226,889,706	20	7,657,040
4	307	241,266,995	20	8,233,391

資料：国保年金課

## 14-3 福祉年金給付状況

区 分	総 数		老 齢 福 祉 年 金		障 害 基 礎 年 金	
	件 数	金 額 (円)	件 数	金 額 (円)	件 数	金 額 (円)
平成30年度	1,098	965,918,675	-	-	1,098	965,918,675
令和元年度	1,127	991,032,825	-	-	1,127	991,032,825
2	1,171	1,027,157,725	-	-	1,171	1,027,157,725
3	1,203	1,053,260,050	-	-	1,203	1,053,260,050
4	1,265	1,099,936,350	-	-	1,265	1,099,936,350

資料：国保年金課

## 14-4 国民健康保険の状況

### (1) 一般状況

区 分	世 帯 数	被 保 険 者 数	保 険 料 ( 現 年 度 )		
			調 定 額 (円)	収 納 額 (円)	収 納 率 (%)
平成30年度	24,588	40,507	3,718,790,100	3,515,929,139	94.54
令和元年度	23,898	38,484	3,347,597,000	3,166,514,464	94.59
2	23,605	37,353	3,118,633,800	2,989,233,627	95.85
3	23,542	36,731	3,097,906,900	2,987,805,808	96.45
4	22,865	35,233	3,021,108,000	2,901,655,012	96.05

### (2) 給付状況

区 分	給 付 総 額 (円)	療 養 の 給 付		療 養 費	
		件 数	金 額 (円)	件 数	金 額 (円)
平成30年度	12,454,377,841	628,880	10,688,574,729	17,004	126,867,113
令和元年度	12,118,354,132	604,366	10,403,912,283	15,415	109,776,149
2	11,182,814,825	529,680	9,578,544,327	12,055	94,659,176
3	11,901,043,995	558,404	10,224,118,799	12,233	97,312,391
4	11,922,610,363	548,098	10,210,840,993	12,030	97,819,814

高 額 療 養 費		出 産 育 児 一 時 金		葬 祭 費	
件 数	金 額 (円)	件 数	金 額 (円)	件 数	金 額 (円)
30,814	1,573,293,999	125	52,292,000	267	13,350,000
31,368	1,547,467,670	110	44,398,030	256	12,800,000
28,888	1,456,137,272	101	41,524,050	239	11,950,000
29,668	1,519,326,285	116	48,286,520	240	12,000,000
31,322	1,565,365,956	88	36,783,600	236	11,800,000

注：世帯数・被保険者数は、年間の平均件数を記載している。

令和4年版統計書から令和2年度の給付総額、療養の給付金額、高額療養費金額を訂正。

「給付総額 (11,178,800,967→11,182,814,825)」「療養の給付金額 (9,578,720,557→9,578,544,327)」「高額療養費金額 (1,451,947,184→1,456,137,272)」。

資料：国保年金課

## 14-5 介護保険の状況

### (1) 一般状況

区分	人口	65歳以上 人口(人)	高齢化率 (%)	第1号被保 険者数(人)	認定者数(人)			介護保険料		
					第1号 被保険者	第2号 被保険者	計	調定額 (円)	収納額 (円)	収納率 (%)
	各年度4月1日現在		各年度3月31日現在							
平成30年度	154,348	45,639	29.6	46,345	7,405	207	7,612	2,968,162,649	2,892,636,421	97.46
令和元年度	154,404	46,425	30.1	46,989	7,789	209	7,998	2,927,330,428	2,879,415,159	98.36
2	154,330	47,083	30.5	47,512	7,998	200	8,198	2,872,890,855	2,840,533,918	98.87
3	153,993	47,574	30.9	47,783	8,178	195	8,373	2,891,269,173	2,868,041,462	99.20
4	153,529	47,851	31.2	47,754	8,470	215	8,685	2,887,742,591	2,867,504,973	99.30

### (2) 給付状況

単位：円

区分	給付費総額	居宅介護サービス等 給付費	地域密着型 介護サービス等 給付費	施設介護サービス 給付費	高額介護サービス等 給付費	高額医療合算 介護サービス等 給付費	特定入所者 介護サービス等 給付費	審査支払手数料
平成30年度	10,254,345,772	4,482,987,169	927,067,941	4,170,658,970	238,937,817	7,062,890	419,728,585	7,902,400
令和元年度	10,783,739,760	4,786,253,283	932,695,988	4,326,795,296	265,854,677	32,968,566	430,829,450	8,342,500
2	11,012,752,438	4,922,970,427	950,942,962	4,355,754,207	288,971,860	35,274,958	450,378,824	8,459,200
3	11,182,685,431	5,135,682,283	1,023,822,035	4,303,169,300	282,952,240	34,138,488	394,008,985	8,912,100
4	11,448,067,800	5,398,082,348	1,042,735,589	4,348,068,021	277,635,312	32,058,066	340,134,314	9,354,150

注：令和4年版統計書から、令和2年度の人口、65歳以上人口、高齢化率、平成30年度～令和2年度の介護保険料収納額及び収納率を訂正。令和2年度「人口(153,993→154,330)」、「65歳以上人口(47,574→47,083)」、「高齢化率(30.9→30.5)」、平成30年度介護保険料「収納額(2,895,618,121→2,892,636,421)」、「収納率(97.56→97.46)」、令和元年度介護保険料「収納額(2,883,082,059→2,879,415,159)」、「収納率(98.49→98.36)」、令和2年度介護保険料「収納額(2,844,141,718→2,840,533,918)」、「収納率(99.00→98.87)」。

資料：高齢者支援課

## 14-6 保育所

(令和5年4月1日現在)

保 育 所 名	保 育 区 所 分	定 員	入 所 児 童 数				保 育 士 数
			3 歳 未 満	3 歳	4 歳 以 上	計	
清 水 保 育 所	公立	130	58	29	59	146	19
花 輪 保 育 所	公立	130	47	26	54	127	27
中 根 保 育 所	公立	200	62	36	88	186	27
南 部 保 育 所	公立	150	47	30	65	142	19
北 部 保 育 所	公立	120	38	25	56	119	15
尾 崎 保 育 所	公立	130	50	24	49	123	23
福 田 保 育 所	公立	120	32	24	44	100	19
木 間 ヶ 瀬 保 育 所	公立	100	31	20	42	93	15
乳 児 保 育 所	公立	60	35	-	-	35	16
聖 華 保 育 園	私立	70	31	15	31	77	22
コピープリススクールせきやど保育園	私立	70	23	12	31	66	10
アスク七光台保育園	私立	70	32	15	27	74	19
アスク川間保育園	私立	70	36	16	31	83	18
コピープリススクールさくらのさと保育園	私立	60	30	12	29	71	14
すくすく保育園	私立	90	32	25	41	98	18
アスク古布内保育園	私立	90	21	18	36	75	17
コピープリススクールあたご保育園	私立	150	58	28	58	144	29
やまざき杜の保育園	私立	54	46	-	-	46	20
アートチャイルドケア	私立	128	31	19	45	95	19
野田東部みどり保育園	私立	60	18	13	21	52	11
しみず空と杜の保育園	私立	60	18	13	21	52	11
聖 華 未 来 の こ ど も 園	こども園	120	39	20	43	102	26
の だ の こ ど も 園	こども園	129	46	24	41	111	26
やなぎさわ幼稚園・保育園	こども園	120	44	30	56	130	45
コピープリススクールつつみの	こども園	72	29	16	35	80	15
柳 沢 く ぐ る 保 育 園	小規模	19	23	-	-	23	10
ひ ば り 保 育 園	事業所	60	21	-	-	21	12
計		2,572	960	477	982	2,419	511

注：ひばり保育園は、(医) 圭春会が運営。定員20名（地域枠）の他、定員40名（従業員枠）の子どもを受け入れている。

資料：子ども保育課

## 14-7 学童保育所

(令和5年4月1日現在)

学 童 保 育 所 名	定 員	児 童 数	学 童 保 育 所 名	定 員	児 童 数
野 田 学 童 保 育 所	95	41	山 崎 学 童 保 育 所	41	42
野 田 第 二 学 童 保 育 所	111	119	山 崎 第 二 学 童 保 育 所	38	45
柳 沢 学 童 保 育 所	38	62	七 光 台 学 童 保 育 所	42	14
柳 沢 第 二 学 童 保 育 所	38	50	七 光 台 第 二 学 童 保 育 所	58	48
清 水 学 童 保 育 所	45	52	尾 崎 学 童 保 育 所	38	34
清 水 第 二 学 童 保 育 所	96	114	尾 崎 第 二 学 童 保 育 所	38	30
南 部 学 童 保 育 所	38	57	二 ツ 塚 学 童 保 育 所	49	45
南 部 第 二 学 童 保 育 所	40	52	北 部 学 童 保 育 所	106	73
南 部 第 三 学 童 保 育 所	40	50	み ず き 学 童 保 育 所	105	150
東 部 学 童 保 育 所	45	50	三 ヶ 尾 学 童 保 育 所	46	29
川 間 学 童 保 育 所	45	28	木 間 ヶ 瀬 学 童 保 育 所	38	13
福 田 学 童 保 育 所	45	9	二 川 学 童 保 育 所	79	77
岩 木 学 童 保 育 所	54	23	関 宿 中 央 学 童 保 育 所	40	35
岩 木 第 二 学 童 保 育 所	116	115	関 宿 中 央 第 二 学 童 保 育 所	40	35
宮 崎 学 童 保 育 所	45	28	関 宿 学 童 保 育 所	40	11
宮 崎 第 二 学 童 保 育 所	47	50	計	1,775	1,615
宮 崎 第 三 学 童 保 育 所	39	34			

資料：児童家庭課

## 14-8 生活保護法による保護状況

### (1) 被保護世帯・人員

区分	被保護世帯数	被保護人員	扶助人員						保護等人口千人対被保護人員
			生活扶助	住宅扶助	教育扶助	介護扶助	医療扶助	その他	
平成30年度	1,273	1,733	1,466	1,412	125	266	1,451	61	11.2
令和元年度	1,326	1,780	1,497	1,435	117	309	1,505	70	11.5
2	1,362	1,814	1,555	1,460	96	330	1,621	70	11.8
3	1,380	1,820	1,581	1,479	103	346	1,556	57	11.8
4	1,414	1,859	1,611	1,524	101	352	1,596	81	12.1

### (2) 保護費

単位：円

区分	総額	生活扶助	住宅扶助	教育扶助	介護扶助	医療扶助
平成30年度	2,865,187,034	858,233,873	477,126,507	17,076,283	75,828,264	1,414,247,868
令和元年度	3,180,927,916	855,110,577	476,761,330	11,473,144	75,165,558	1,741,562,718
2	3,118,027,582	887,697,139	489,572,493	9,265,087	80,400,589	1,629,149,936
3	3,131,888,601	921,032,112	514,795,847	9,537,554	95,374,038	1,567,288,591
4	2,999,745,031	943,192,977	528,157,041	9,142,182	97,270,031	1,398,186,361

生業扶助	出産扶助	葬祭扶助	施設事務費	就労自立給付金	進学準備給付金
7,743,441	418,510	4,851,234	8,508,273	1,052,781	100,000
7,008,588	13,881	4,280,459	8,755,996	595,665	200,000
6,744,602	1,500	5,270,469	9,166,671	659,096	100,000
5,281,232	-	6,707,751	10,271,644	399,832	1,200,000
5,879,432	-	10,653,034	6,388,018	275,955	600,000

資料：生活支援課

## 14-9 各種募金状況

単位：円

区分	実績総額	共同募金		日赤活動資金		歳末助け合い	
		目標額	実績額	目標額	実績額	目標額	実績額
平成30年度	35,287,390	16,500,000	15,416,647	16,163,000	16,303,891	3,590,000	3,566,852
令和元年度	33,126,331	16,500,000	14,772,717	15,967,000	15,015,446	3,590,000	3,338,168
2	31,168,330	14,850,000	13,902,491	15,809,000	14,525,342	3,000,000	2,740,497
3	29,953,115	14,660,000	13,617,576	15,642,000	13,392,838	3,000,000	2,942,701
4	29,560,620	14,660,000	13,011,415	16,435,000	13,496,016	3,000,000	3,053,189

資料：生活支援課、社会福祉協議会





# 15 災害・治安





## 15-1 火災発生状況

(各年12月31日現在)

区分	火災種別						焼損棟数				焼損面積等			
	総数	建物	林野	車両	船舶	その他	全焼	半焼	部分焼	ぼや	建物(m <sup>2</sup> )	林野(a)	車両(台)	その他(a)
令和元年	47	25	3	4	-	15	10	3	5	20	1,375	4	31	2,320
2	37	20	-	3	-	14	23	1	16	15	9,217	-	5	20
3	28	16	-	2	-	10	6	3	9	9	1,193	-	5	443
4	44	25	1	4	-	14	13	4	13	15	2,315	-	19	251
5	59	31	2	7	-	19	19	4	12	9	5,657	2	13	849

注：焼損棟数は、延焼を含む。

上記には調査中の事案も含まれており、数値が確定した段階で公表済の数値を随時修正する場合があります。

資料：消防本部予防課

## 15-2 主要原因別火災発生件数

(各年12月31日現在)

区分	総数	たばこ	放火の疑い	電気機器	たき火	電熱器	屋内配線	枯草焼き	ストーブ	ガステーブル	その他	不明
令和元年	47	9	8	5	5	3	2	2	1	1	9	2
区分	総数	たばこ	放火の疑い	たき火	ガステーブル・コンロ	溶断機	電気機器	ストーブ	放火	火遊び	その他	不明
令和2年	37	4	4	4	3	3	2	2	1	1	6	7
区分	総数	たばこ	放火(疑い含む)	枯草焼き	電気配線	たき火	電気機器	ガステーブル・コンロ	ハンドトーチ	自然発火性物質	その他	不明
令和3年	28	4	3	3	2	2	1	1	1	1	2	8
区分	総数	たばこ	たき火	電気配線	枯草焼き	ガステーブル・コンロ	電気機器	放火(疑い含む)	ハンドトーチ	高温な個体	その他	不明
令和4年	44	5	5	4	4	3	2	1	1	1	11	7
区分	総数	電気配線	たばこ	枯草焼き	放火(疑い含む)	電気機器	ガステーブル・コンロ	高温な個体	たき火	ストーブ	その他	不明
令和5年	59	8	7	5	5	4	3	3	2	1	7	14

注：上記には調査中の事案も含まれており、数値が確定した段階で公表済の数値を随時修正する場合があります。

資料：消防本部予防課

## 15-3 消防職員数

(各年12月31日現在)

区分	総数	消防監	消防司令	防長	消防司令	消防司令補	消防士長	消防副士長	消防士	その他の職員
令和元年	177	1	12	28	42	35	6	53	-	
2	187	1	12	29	40	34	9	62	-	
3	187	1	12	31	40	28	11	64	-	
4	188	1	13	31	38	25	10	70	-	
5	191	1	13	32	37	23	7	78	-	
(再掲)										
消防本部	33	1	7	8	7	3	-	7	-	
消防署	49	-	2	8	11	6	2	20	-	
中央分署	22	-	1	3	4	2	1	11	-	
北分署	22	-	1	3	3	4	1	10	-	
南分署	22	-	1	3	6	2	-	10	-	
関宿分署	33	-	1	3	6	4	1	18	-	
関宿北出張所	10	-	-	4	-	2	2	2	-	

資料：消防本部総務課

## 15-4 消防団員数

(各年12月31日現在)

区 分	総数	団長	副団長	方面 隊長	本部 部長	方面 副隊長	方面 分団長	分団長	副分 団長	部長	班長	団員
令和元年	654	1	7	-	-	8	8	30	30	56	111	403
2	629	1	7	-	-	8	8	30	30	56	110	379
3	621	1	7	-	-	8	8	30	30	56	110	371
4	601	1	3	4	-	8	7	30	30	56	111	351
5	556	1	3	4	-	8	6	31	31	57	112	303
(再掲)												
消防団本部	17	1	3	-	-	-	-	1	1	1	2	8
中央方面隊	150	-	-	1	-	2	2	12	12	15	29	77
南方面隊	100	-	-	1	-	2	2	6	6	11	21	51
北方面隊	141	-	-	1	-	2	1	6	6	14	28	83
関宿方面隊	148	-	-	1	-	2	1	6	6	16	32	84

資料：消防本部総務課

## 15-5 消防機械台数

(各年12月31日現在)

区 分	総 数	はしご車	化 学 消 防 車	救 助 工 作 車	普通消防 ポンプ車	小 型 動力 ポンプ付 積 載 車	水槽付 消 防 ポンプ車	指 令 車	救 急 車	大 水 槽 型 車	そ の 他
令和元年	98	1	1	2	17	43	6	2	7	1	18
2	98	1	1	2	19	43	4	2	7	1	18
3	99	1	1	2	19	43	4	2	8	1	18
4	101	1	1	2	19	43	4	2	9	1	19
5	101	1	1	2	19	43	4	2	9	1	19
(再掲)											
消 防 署	42	1	1	2	5	-	4	2	9	1	17
消 防 団	59	-	-	-	14	43	-	-	-	-	2

注：令和2版統計書から表中区分の表記を変更（表中区分「水槽車（10 t）」→「大型水槽車」）。

資料：消防本部警防課

## 15-6 救急取扱状況

(各年12月31日現在)

区分	出場 件数	不搬送	搬送 人員	事故別出場件数											
				火災 事故	自然 災害	水難 事故	交通 事故	労働 災害	運動 競技	一般 負傷	加害 事故	自損 行為	急病	転院 搬送	その他
令和元年	7,998	765	7,284	31	2	4	585	100	33	1,145	43	69	5,356	504	126
2	7,140	728	6,448	34	1	7	432	76	10	1,026	42	57	4,906	421	128
3	7,859	848	7,042	40	-	6	482	92	26	1,066	30	80	5,379	511	147
4	9,405	1,357	8,088	55	1	2	533	94	27	1,328	59	61	6,572	469	204
5	9,469	1,171	8,330	64	3	3	557	80	46	1,329	56	75	6,667	534	55

資料：消防本部警防課

## 15-7 犯罪別発生件数及び検挙件数

(各年12月31日現在)

区分	総数		殺人		強盗		強姦性交等		暴行		傷害		恐喝	
	発生 件数	検挙 件数	発生 件数	検挙 件数	発生 件数	検挙 件数	発生 件数	検挙 件数	発生 件数	検挙 件数	発生 件数	検挙 件数	発生 件数	検挙 件数
令和元年	1,074	295	-	-	-	-	-	-	8	5	15	12	1	-
2	947	230	2	2	3	-	1	1	11	8	26	20	1	-
3	881	213	1	1	2	-	1	1	21	15	14	18	-	-
4	993	223	-	-	4	3	1	1	14	14	21	12	4	3
5	1,211	296	2	2	2	2	4	4	16	12	33	25	1	2

区分	窃盗		詐欺		横領		賭博		わいせつ行為		その他の刑法犯	
	発生 件数	検挙 件数	発生 件数	検挙 件数	発生 件数	検挙 件数	発生 件数	検挙 件数	発生 件数	検挙 件数	発生件数	検挙件数
令和元年	888	221	34	20	22	9	-	-	6	5	112	26
2	735	111	21	11	23	18	-	-	16	16	131	61
3	700	129	37	14	13	12	-	-	10	3	96	32
4	739	140	50	7	23	10	-	-	6	6	131	27
5	967	164	37	11	25	15	-	-	7	9	116	49

注：数値は、野田警察署管内のもの。未遂を含む。

令和5年は暫定値。

資料：野田警察署（千葉県警察）

## 15-8 交通事故原因別発生状況

(各年12月31日現在)

発生状況	年次				
	令和元年	令和2年	令和3年	令和4年	令和5年
発生件数	398	338	371	374	376
死亡者数	7	1	5	3	3
負傷者数	487	377	444	443	459
(再掲) 発生原因別件数					
信号無視	9	10	13	11	14
右側通行	2	2	-	-	1
速度超過	-	-	1	-	-
歩行者妨害	6	12	-	-	2
交差点の安全進行義務	1	16	1	3	4
一時不停止	13	13	5	14	7
酒酔運転	-	-	-	1	1
運転操作不適	27	13	29	26	24
前方不注意	93	83	103	84	68
動静不注意	63	33	34	38	54
安全不確認	148	132	151	164	159
その他	36	24	34	33	42

注：数値は野田警察署管内のもの。

令和3年版統計書より発生状況項目名を変更（「重度超過」→「速度超過」）。

資料：野田警察署（千葉県警察）

# 16 議会・選挙







# 16-1 歴代市議会議長

歴代	氏名	就任	退任	歴代	氏名	就任	退任
初代	茂木 七郎治	昭和25年 6月29日	昭和37年 5月30日	51代	竹内 美徳	25年 6月26日	26年 5月30日
2代	小林 喜代二	37年 6月 6日	39年 7月 2日	52代	鈴木 有	26年 6月11日	28年 3月 2日
3代	茂木 邦吉	39年 7月 2日	40年 6月18日	53代	中村 利久	28年 3月 2日	29年 6月13日
4代	寺田 時治	40年 6月18日	41年 5月30日	54代	野口 義雄	29年 6月14日	30年 5月30日
5代	細井 竹三郎	41年 6月14日	42年 6月15日	55代	鶴岡 潔	30年 6月12日	令和元年 6月26日
6代	須藤 長吉	42年 6月15日	43年 6月14日	56代	竹内 美徳	令和元年 6月26日	2年 7月13日
7代	中島 剛一	43年 6月14日	44年 6月16日	57代	平井 正一	2年 7月13日	4年 5月30日
8代	山崎 昶一	44年 6月16日	45年 5月30日	58代	山口 克己	4年 6月10日	現 職
9代	針ヶ谷 直次	45年 6月22日	46年 6月12日				
10代	織原 一裕	46年 6月12日	47年 6月19日				
11代	鈴木 三郎	47年 6月19日	48年 6月11日				
12代	中島 剛一	48年 6月11日	49年 5月30日				
13代	鈴木 三郎	49年 6月17日	50年 7月 4日				
14代	岡田 芳三郎	50年 7月 4日	51年 8月18日				
15代	増田 近治郎	51年 8月18日	52年 8月30日				
16代	織原 一裕	52年 8月30日	53年 5月30日				
17代	鈴木 三郎	53年 6月19日	54年 7月 2日				
18代	堀越 明	54年 7月 2日	55年 7月14日				
19代	染谷 茂	55年 7月14日	56年 6月29日				
20代	遠藤 重一	56年 6月29日	57年 5月30日				
21代	増田 重光	57年 6月14日	58年 6月 7日				
22代	海老原 静夫	58年 6月 7日	59年 7月27日				
23代	柳 茂樹	59年 7月27日	60年 6月11日				
24代	鈴木 将之	60年 6月11日	61年 5月30日				
25代	栗原 正夫	61年 6月16日	62年 6月10日				
26代	古橋 利夫	62年 6月10日	63年 7月 8日				
27代	中村 正	63年 7月 8日	平成元年 6月 8日				
28代	田中 由夫	平成元年 6月 8日	2年 5月30日				
29代	染谷 司	2年 6月14日	3年 6月14日				
30代	平井 榮一	3年 6月14日	4年 7月14日				
31代	植木 進	4年 7月14日	5年 6月23日				
32代	大野 直臣	5年 6月23日	6年 5月30日				
33代	飯塚 武	6年 6月 9日	7年 6月23日				
34代	高原 光雄	7年 6月23日	8年 7月29日				
35代	戸辺 榮一	8年 7月29日	9年 6月11日				
36代	龍野 利夫	9年 6月11日	10年 5月30日				
37代	海老原 静夫	10年 6月11日	11年 6月 9日				
38代	石山 昇	11年 6月 9日	12年 7月31日				
39代	鈴木 美津子	12年 7月31日	13年 6月 7日				
40代	秋田 仁	13年 6月 7日	14年 5月30日				
41代	染谷 司	14年 6月13日	16年 4月28日				
42代	飯塚 武	16年 4月28日	17年12月20日				
43代	野口 義雄	17年12月20日	18年 5月30日				
44代	野口 義雄	18年 6月14日	19年 6月12日				
45代	鈴木 有	19年 6月12日	20年 7月31日				
46代	藤井 正	20年 7月31日	21年 6月26日				
47代	小倉 妙子	21年 6月26日	22年 5月30日				
48代	中村 利久	22年 6月 9日	23年 6月28日				
49代	鈴木 有	23年 6月28日	24年 7月31日				
50代	野口 義雄	24年 7月31日	25年 6月26日				

資料：議会事務局

## 16-2 歴代市議会副議長

歴代	氏名	就任	退任	歴代	氏名	就任	退任
初代	寺田 時治	昭和25年 6月29日	昭和29年 5月30日	51代	矢口 健一	17年 8月24日	18年 5月30日
2代	日下部 久太郎	29年 6月11日	32年 6月20日	52代	添田 ひろ子	18年 6月14日	19年 6月12日
3代	梅田 勇雄	32年 6月21日	33年 5月30日	53代	木村 光雄	19年 6月12日	20年 7月31日
4代	寺田 時治	33年 6月10日	34年 6月25日	54代	中村 利久	20年 7月31日	21年 6月26日
5代	藤井 久右衛門	34年 6月26日	36年 6月17日	55代	齊藤 登美生	21年 6月26日	22年 5月30日
6代	新井 良助	36年 6月19日	37年 5月30日	56代	木村 たか子	22年 6月 9日	23年 6月28日
7代	須藤 長吉	37年 6月 6日	38年 6月16日	57代	石原 義雄	23年 6月28日	24年 7月31日
8代	細井 竹三郎	38年 6月17日	39年 7月 2日	58代	竹内 美徳	24年 7月31日	25年 6月26日
9代	中村 辰之助	39年 7月 2日	40年 6月18日	59代	小倉 良夫	25年 6月26日	26年 5月30日
10代	内田 芳蔵	40年 6月18日	41年 5月30日	60代	鶴岡 潔	26年 6月11日	27年 6月29日
11代	菅野 近蔵	41年 6月14日	42年 6月15日	61代	内田 陽一	27年 6月29日	28年 7月11日
12代	山崎 昶一	42年 6月15日	43年 6月14日	62代	西村 福也	28年 7月11日	29年 6月14日
13代	染谷 由三郎	43年 6月14日	44年 6月16日	63代	平井 正一	29年 6月14日	30年 5月30日
14代	針ヶ谷 直次	44年 6月16日	45年 5月30日	64代	山口 克己	30年 6月12日	令和 元年 6月 7日
15代	小池 富蔵	45年 6月22日	46年 6月12日	65代	古橋 敏夫	令和 元年 6月 7日	2年 7月13日
16代	戸辺 敬	46年 6月12日	47年 6月19日	66代	吉岡 美雪	2年 7月13日	3年 6月 8日
17代	染谷 正一	47年 6月19日	48年 6月11日	67代	染谷 信一	3年 6月 8日	4年 5月30日
18代	堀越 明	48年 6月11日	49年 5月30日	68代	小椋 直樹	4年 6月10日	5年 6月 9日
19代	岡田 芳三郎	49年 6月17日	50年 7月 4日	69代	邑楽 等	5年 6月 9日	現 職
20代	遠藤 重一	50年 7月 4日	51年 8月19日				
21代	小沢 寅治	51年 8月19日	52年 2月18日				
22代	鈴木 美津子	52年 3月14日	52年 8月30日				
23代	小沢 寅治	52年 8月30日	53年 5月30日				
24代	戸邊 眞平	53年 6月19日	54年 7月 2日				
25代	石山 昇	54年 7月 2日	54年 7月 6日				
26代	植木 進	54年 7月 6日	55年 7月14日				
27代	後藤 勇	55年 7月14日	56年 6月29日				
28代	田中 浅男	56年 6月29日	57年 5月30日				
29代	栗原 正夫	57年 6月14日	58年 6月 7日				
30代	石山 友幸	58年 6月 7日	59年 7月27日				
31代	縮岡 定吉	59年 7月27日	60年 6月11日				
32代	中村 正	60年 6月11日	61年 5月30日				
33代	染谷 司	61年 6月16日	62年 6月10日				
34代	田中 由夫	62年 6月10日	63年 7月 8日				
35代	中島 利一郎	63年 7月 8日	平成 元年 6月 8日				
36代	菅野 三雄	平成 元年 6月 8日	2年 5月30日				
37代	大野 直臣	2年 6月14日	3年 6月14日				
38代	戸辺 榮一	3年 6月14日	4年 7月14日				
39代	飯塚 武	4年 7月14日	5年 6月23日				
40代	秋田 仁	5年 6月23日	6年 5月30日				
41代	龍野 利夫	6年 6月 9日	7年 6月23日				
42代	藤井 浩	7年 6月23日	8年 7月29日				
43代	寺田 鼎	8年 7月29日	9年 6月11日				
44代	藤井 正	9年 6月11日	10年 5月30日				
45代	江村 祐三	10年 6月11日	11年 6月 9日				
46代	鈴木 良造	11年 6月 9日	12年 7月31日				
47代	小倉 妙子	12年 7月31日	13年 6月 7日				
48代	野口 義雄	13年 6月 7日	14年 5月30日				
49代	鈴木 有	14年 6月13日	16年 4月28日				
50代	芝田 弘	16年 4月28日	17年 6月 7日				

資料：議会事務局

### 16-3 市議会開催状況

年次	令和元年		令和2年		令和3年		令和4年		令和5年	
	定例会	臨時会	定例会	臨時会	定例会	臨時会	定例会	臨時会	定例会	臨時会
開催回数	4	—	4	3	4	3	4	2	4	2
会期日数	91	—	89	3	84	3	86	2	86	2

資料：議会事務局

### 16-4 各種委員会の状況

(令和5年12月末現在)

常任委員会	委員数	開催回数	特別委員会	委員数	開催回数
総務委員会	7	12	予算審査特別委員会	8	4
環境経済委員会	7	8	決算審査特別委員会	8	4
文教福祉委員会	7	7	議会運営委員会	9	15
建設委員会	7	6	懲罰特別委員会	—	—
			基本構想審査特別委員会	—	—

資料：議会事務局

### 16-5 永久選挙人名簿登録者数

登録年月日	総数	男	女
平成21年9月2日	127,470	63,804	63,666
22年9月2日	127,685	63,897	63,788
23年9月2日	127,905	64,070	63,835
24年9月2日	127,835	64,002	63,833
25年9月2日	127,536	63,767	63,769
26年9月2日	127,162	63,581	63,581
27年9月2日	126,885	63,450	63,435
28年9月2日	129,884	65,123	64,761
29年9月1日	129,547	64,918	64,629
30年9月1日	129,352	64,786	64,566
令和元年9月2日	129,347	64,801	64,546
2年9月1日	129,156	64,671	64,485
3年9月1日	129,114	64,601	64,513
4年9月1日	128,997	64,514	64,483
5年9月1日	128,788	64,318	64,470

注：公職選挙法の改正に伴い、平成29年から登録日が1日に変更。

令和元年は1日が休日当たるため、公職選挙法の規定により登録日が2日となっている。

資料：選挙管理委員会

# 16-6 投票区別登録者数

(令和 3 年 9 月 1 日現在)

(令和 4 年 9 月 1 日現在)

(令和 5 年 9 月 1 日現在)

投票区	投票所名	令和 3 年			令和 4 年			令和 5 年		
		総数	男	女	総数	男	女	総数	男	女
1区	中央小学校体育館	2,316	1,135	1,181	2,268	1,099	1,169	2,263	1,091	1,172
2区	興風会館	2,137	1,051	1,086	2,154	1,054	1,100	2,116	1,037	1,079
3区	清水台小学校体育館	4,160	2,063	2,097	4,234	2,104	2,130	4,252	2,113	2,139
4区	南部梅郷公民館	6,154	3,055	3,099	6,239	3,086	3,153	5,421	2,684	2,737
5区	南コミュニティ会館	5,183	2,661	2,522	5,179	2,653	2,526	5,193	2,650	2,543
6区	今上下組自治会館	593	287	306	577	279	298	569	274	295
7区	東部公民館	4,973	2,531	2,442	4,910	2,512	2,398	4,895	2,489	2,406
8区	中根保育所	4,552	2,199	2,353	4,598	2,224	2,374	4,571	2,228	2,343
9区	第一中学校武道場	3,578	1,727	1,851	3,620	1,735	1,885	3,692	1,768	1,924
10区	北部公民館	5,146	2,562	2,584	5,198	2,582	2,616	5,264	2,604	2,660
11区	岩名4区自治会館	782	381	401	778	376	402	768	370	398
12区	谷吉会館	1,449	718	731	1,458	724	734	1,445	703	742
13区	川間公民館	1,809	940	869	1,782	923	859	1,738	901	837
14区	船形多世代交流センター	1,478	722	756	1,467	717	750	1,466	710	756
15区	尾崎六区自治会館	3,201	1,592	1,609	3,194	1,592	1,602	3,238	1,607	1,631
16区	小山自治会館	282	137	145	276	136	140	264	131	133
17区	福田第二小学校けやきホール	949	467	482	926	453	473	901	440	461
18区	福田公民館	1,292	655	637	1,287	652	635	1,257	630	627
19区	木野崎農業構造改善センター	1,355	665	690	1,325	658	667	1,300	644	656
20区	清水正光館	3,668	1,783	1,885	3,634	1,768	1,866	3,630	1,774	1,856
21区	七光台小学校体育館	5,143	2,566	2,577	5,160	2,555	2,605	5,128	2,532	2,596
22区	川間駅前青年館	2,874	1,453	1,421	2,865	1,454	1,411	2,891	1,472	1,419
23区	清水中央青年館	1,732	859	873	1,744	875	869	1,778	889	889
24区	中央公民館	3,373	1,622	1,751	3,357	1,621	1,736	3,318	1,585	1,733
25区	白鷺梅郷住宅自治会集会所	2,228	1,092	1,136	2,203	1,085	1,118	2,158	1,056	1,102
26区	第二中学校体育館	4,494	2,240	2,254	4,475	2,219	2,256	4,533	2,262	2,271
27区	西亀山青年館	2,208	1,126	1,082	2,204	1,116	1,088	2,197	1,110	1,087
28区	中野台区民会館	3,611	1,818	1,793	3,626	1,826	1,800	3,666	1,853	1,813
29区	南部中学校体育館	5,165	2,548	2,617	5,239	2,590	2,649	5,263	2,612	2,651
30区	岩木小学校体育館	5,095	2,467	2,628	5,096	2,462	2,634	5,106	2,461	2,645
31区	上花輪新町青年館	1,593	775	818	1,573	781	792	1,582	776	806
32区	西新田自治会館	4,813	2,449	2,364	4,873	2,467	2,406	2,979	1,519	1,460
33区	島会館	2,061	1,188	873	2,097	1,215	882	2,169	1,237	932
34区	二ツ塚小学校体育館	3,556	1,753	1,803	3,476	1,708	1,768	3,420	1,676	1,744
35区	北コミュニティ会館	4,452	2,236	2,216	4,474	2,234	2,240	4,448	2,230	2,218
36区	関宿小学校体育館	1,242	653	589	1,236	645	591	1,225	641	584
37区	下納谷集会所	916	469	447	887	462	425	866	453	413
38区	新田戸自治会館	1,340	695	645	1,308	683	625	1,276	664	612
39区	二川小学校体育館	1,806	900	906	1,794	890	904	1,754	871	883
40区	関宿福祉センターやすらぎの郷	2,149	1,126	1,023	2,140	1,122	1,018	2,131	1,121	1,010
41区	関宿支所	3,678	1,871	1,807	3,663	1,870	1,793	3,673	1,884	1,789
42区	浅間地区自治会館	3,316	1,673	1,643	3,274	1,652	1,622	3,236	1,626	1,610
43区	木間ヶ瀬小学校体育館	2,372	1,194	1,178	2,350	1,179	1,171	2,304	1,159	1,145
44区	木間ヶ瀬公民館	2,203	1,154	1,049	2,183	1,151	1,032	2,133	1,116	1,017
45区	岡田農業構造改善センター	2,637	1,343	1,294	2,596	1,325	1,271	2,533	1,283	1,250
46区	みずき小学校体育館	-	-	-	-	-	-	2,778	1,382	1,396
	総数	129,114	64,601	64,513	128,997	64,514	64,483	128,788	64,318	64,470

注：令和5年から、第14投票区の投票所名は船形中央会館から船形多世代交流センターに変更。また、第4投票区南部梅郷公民館投票所及び第32投票区西新田自治会館投票所の投票区域の見直しを行い、第46投票区みずき小学校体育館投票所を新設。

資料：選挙管理委員会

## 16-7 選挙投票状況

### (1) 衆議院議員、参議院議員

投票日	当日有権者数(人)			投票者数(人)			投票率(%)					
	総数	男	女	総数	男	女	総数	男	女			
衆議院議員	平15.11.9	小	122,495	61,301	61,194	63,626	32,185	31,441	51.94	52.50	51.38	
		比	122,559	61,339	61,220	63,638	32,185	31,453	51.92	52.47	51.38	
	17.9.11	小	123,654	61,864	61,790	76,140	37,844	38,296	61.58	61.17	61.98	
		比	123,737	61,913	61,824	76,148	37,848	38,300	61.54	61.13	61.95	
	18.4.23(補)	小	124,248	62,188	62,060	57,058	28,623	28,435	45.92	46.03	45.82	
		21.8.30	小	127,073	63,555	63,518	79,646	40,198	39,448	62.68	63.25	62.11
	24.12.16	比	127,073	63,555	63,518	79,619	40,182	39,437	62.66	63.22	62.09	
		小	127,554	63,841	63,713	68,102	34,644	33,458	53.39	54.27	52.51	
	26.12.14	比	127,554	63,841	63,713	68,092	34,640	33,452	53.38	54.26	52.50	
		小	126,993	63,463	63,530	60,365	30,766	29,599	47.53	48.48	46.59	
	29.10.22	比	126,993	63,463	63,530	60,366	30,767	29,599	47.53	48.48	46.59	
		小	129,373	64,795	64,578	61,204	31,025	30,179	47.31	47.88	46.73	
	令3.10.31	比	129,373	64,795	64,578	61,191	31,019	30,172	47.30	47.87	46.72	
		小	128,873	64,419	64,454	63,014	31,583	31,431	48.90	49.03	48.77	
			比	128,873	64,419	64,454	63,006	31,572	31,434	48.89	49.01	48.77

注：「小」は小選挙区、「比」は比例代表区を示す。

参議院議員	平10.7.12		94,270	47,134	47,136	比	45,972	23,415	22,557	48.77	49.68	47.86
						選	45,968	23,415	22,553	48.76	49.68	47.85
	13.7.29	比	96,711	48,259	48,452	46,414	23,436	22,978	47.99	48.56	47.42	
		選	96,647	48,218	48,429	46,403	23,425	22,978	48.01	48.58	47.45	
	14.10.27(補)	選	97,469	48,694	48,775	16,426	9,009	7,417	16.85	18.50	15.21	
		16.7.11	比	122,909	61,531	61,378	56,647	28,919	27,728	46.09	47.00	45.18
	選		122,838	61,490	61,348	56,649	28,922	27,727	46.12	47.04	45.20	
	19.7.29	比	125,288	62,692	62,596	66,416	33,623	32,793	53.01	53.63	52.39	
		選	125,288	62,692	62,596	66,430	33,631	32,799	53.02	53.64	52.40	
	22.7.11	比	127,495	63,801	63,694	61,304	31,385	29,919	48.08	49.19	46.97	
		選	127,495	63,801	63,694	61,302	31,385	29,917	48.08	49.19	46.97	
	25.7.21	比	127,487	63,732	63,755	57,209	29,271	27,938	44.87	45.93	43.82	
		選	127,487	63,732	63,755	57,210	29,273	27,937	44.88	45.93	43.82	
	28.7.10	比	129,638	64,949	64,689	57,443	29,274	28,169	44.31	45.07	43.55	
		選	129,638	64,949	64,689	57,445	29,274	28,171	44.31	45.07	43.55	
	令1.7.21	比	129,140	64,662	64,478	54,217	27,372	26,845	41.98	42.33	41.63	
選		129,140	64,662	64,478	54,222	27,374	26,848	41.99	42.33	41.64		
令4.7.10	比	128,879	64,425	64,454	55,075	27,674	27,401	42.73	42.96	42.51		
	選	128,879	64,425	64,454	55,073	27,672	27,401	42.73	42.95	42.51		

注：(補)とは、補欠選挙を示す。

「比」は比例代表区、「選」は千葉県選出を示す。

合併以前に実施された選挙は、合併前の野田市の数値を記載している。

令和4年版統計書から、平成14年10月27日(補)千葉県選出「投票者数男」「投票者数女」、平成22年7月11日比例代表区及び千葉県選出の「投票者数総数」「投票者数女」を訂正。平成14年10月27日(補)千葉県選出「投票者数男(7,417→9,009)」「投票者数女(9,009→7,417)」、平成22年7月11日比例代表区「投票者数総数(61,302→61,304)」「投票者数女(29,917→29,919)」千葉県選出「投票者数総数(61,304→61,302)」「投票者数女(29,919→29,917)」。

資料：選挙管理委員会

## (2) 県知事、県議会議員

投 票 日	当日有権者数(人)			投票者数(人)			投票率(%)			
	総 数	男	女	総 数	男	女	総 数	男	女	
知 事	昭60. 3. 24	70,325	35,106	35,219	20,711	10,901	9,810	29.45	31.05	27.85
	平 1. 3. 19	76,901	38,425	38,476	31,984	16,561	15,423	41.59	43.10	40.08
	5. 3. 14	85,402	42,706	42,696	21,836	11,516	10,320	25.57	26.97	24.17
	9. 3. 16	91,996	46,034	45,962	20,578	10,797	9,781	22.37	23.45	21.28
	13. 3. 25	95,217	47,466	47,751	27,749	14,499	13,250	29.14	30.55	27.75
	17. 3. 13	122,031	60,994	61,037	42,134	21,362	20,772	34.53	35.02	34.03
	21. 3. 29	125,589	62,758	62,831	46,004	23,526	22,478	36.63	37.49	35.78
	25. 3. 17	126,266	63,116	63,150	30,334	15,358	14,976	24.02	24.33	23.71
	29. 3. 26	128,205	64,199	64,006	32,210	16,340	15,870	25.12	25.45	24.79
	令 3. 3. 21	127,675	63,827	63,848	34,037	17,010	17,027	26.66	26.65	26.67

県 議 会 議 員	昭62. 4. 12	72,967	36,445	36,522	36,837	18,273	18,564	50.48	50.14	50.83
	平 3. 4. 7	81,001	40,468	40,533	35,791	17,722	18,069	44.19	43.79	44.58
	7. 4. 9	88,560	44,173	44,387	41,309	20,150	21,159	46.65	45.62	47.67
	11. 4. 11	93,791	46,768	47,023	35,941	18,081	17,860	38.32	38.66	37.98
	15. 4. 13 (野田市)	96,049	47,898	48,151	34,306	17,033	17,273	35.72	35.56	35.87
	(関宿町)	24,493	12,352	12,141	9,095	4,536	4,559	37.13	36.72	37.55
	19. 4. 8	123,444	61,684	61,760	46,646	23,341	23,305	37.79	37.84	37.73
	23. 4. 10	125,926	62,945	62,981	42,151	21,371	20,780	33.47	33.95	32.99
	27. 4. 12	125,419	62,597	62,822	36,181	18,479	17,702	28.85	29.52	28.18
	31. 4. 7	-	-	-	無 投 票					
令 5. 4. 9	127,188	63,441	63,747	31,722	16,043	15,679	24.94	25.29	24.60	

注：合併以前に実施された選挙は、合併前の野田市の数値を記載している。

令和4年版統計書から、平成3年4月7日「投票率総数」「投票率男」「投票率女」、平成15年4月13日(野田市)「投票率男」「投票率女」を訂正。平成3年4月7日「投票率総数(43.79→44.19)」「投票率男(44.58→43.79)」「投票率女(44.19→44.58)」、平成15年4月13日(野田市)「投票率男(35.87→35.56)」「投票率女(35.72→35.87)」。

資料：選挙管理委員会

## (3) 市長、市議会議員

投票日	当日有権者数(人)			投票者数(人)			投票率(%)			
	総数	男	女	総数	男	女	総数	男	女	
市長	昭51. 7. 4	52,766	26,248	26,518	38,503	18,583	19,920	72.97	70.80	75.12
	55. 6. 8	60,678	30,222	30,456	44,304	21,412	22,892	73.01	70.85	75.16
	59. 7. 1	68,703	34,277	34,426	47,261	22,719	24,542	68.79	66.28	71.29
	63. 6. 26	74,976	37,456	37,520	43,405	20,883	22,522	57.89	55.75	60.03
	平4. 6. 28	83,486	41,715	41,771	48,905	23,515	25,390	58.58	56.37	60.78
	8. 6. 23	90,584	45,233	45,351	38,963	18,899	20,064	43.01	41.78	44.24
	12. 6. 25	94,372	47,050	47,322	56,618	28,182	28,436	59.99	59.90	60.09
	16. 6. 6	121,164	60,546	60,618	39,319	19,310	20,009	32.45	31.89	33.01
	20. 6. 22	124,758	62,328	62,430	50,229	24,769	25,460	40.26	39.74	40.78
	24. 6. 24	126,152	63,090	63,062	43,840	21,613	22,227	34.75	34.26	35.25
	28. 6. 12	125,180	62,583	62,597	50,109	24,692	25,417	40.03	39.45	40.60
	令2. 6. 28	127,566	63,769	63,797		無	投票			
市議会議員	昭57. 5. 23	64,349	32,002	32,347	51,651	24,803	26,848	80.27	77.50	83.00
	61. 5. 25	71,809	35,853	35,956	55,040	26,286	28,754	76.65	73.32	79.97
	63. 6. 26(補)	74,976	37,456	37,520		無	投票			
	平2. 5. 27	79,161	39,519	39,642	53,078	25,093	27,985	67.05	63.50	70.59
	4. 6. 28(補)	83,486	41,715	41,771	48,895	23,508	25,387	58.57	56.35	60.78
	6. 5. 22	87,214	43,525	43,689	55,995	26,575	29,420	64.20	61.06	67.34
	8. 6. 23(補)	90,584	45,233	45,351	38,952	18,890	20,062	43.00	41.76	44.24
	10. 5. 24	92,616	46,202	46,414	52,483	24,836	27,647	56.67	53.76	59.57
	12. 6. 25(補)	94,372	47,050	47,322	56,582	28,171	28,411	59.96	59.87	60.04
	14. 5. 26	95,762	47,726	48,036	54,621	25,922	28,699	57.04	54.31	59.74
	18. 5. 28	122,577	61,266	61,311	62,719	30,136	32,583	51.17	49.19	53.14
	20. 6. 22(補)	124,758	62,328	62,430	50,212	24,758	25,454	40.25	39.72	40.77
	22. 5. 23	125,860	62,885	62,975	59,137	28,568	30,569	46.99	45.43	48.54
	26. 5. 25	125,532	62,667	62,865	57,675	27,954	29,721	45.94	44.61	47.28
	28. 6. 12(補)	125,180	62,583	62,597	50,100	24,689	25,411	40.02	39.45	40.59
	30. 5. 27	127,654	63,828	63,826	54,957	26,646	28,311	43.05	41.75	44.36
令2. 6. 28(補)	127,566	63,769	63,797	16,410	8,467	7,943	12.86	13.28	12.45	
4. 5. 22	127,391	63,620	63,771	51,400	24,753	26,647	40.35	38.91	41.79	

注：(補)とは、補欠選挙を示す。

合併以前に実施された選挙は、合併前の野田市の数値を記載している。

令和4年版統計書から、平成6年5月22日「投票率総数」を訂正(61.06→64.20)。

資料：選挙管理委員会





# 17 行政

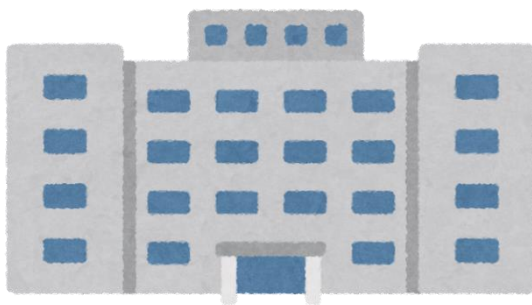



## 17-1 歴代市長

歴代	氏名	就任年月	退任年月
初代	戸邊 織太郎	昭和25年 6月	昭和37年 4月
2代	新村 勝雄	昭和37年 4月	昭和51年 6月
3代	篠塚 義正	昭和51年 7月	昭和55年 7月
4代	川島 健正	昭和55年 7月	平成 4年 7月
5代	根本 崇	平成 4年 7月	平成28年 7月
6代	鈴木 有	平成28年 7月	現職

## 17-2 歴代助役

歴代	氏名	就任年月	退任年月
初代	原 誠之	昭和25年 7月	昭和37年 3月
2代	柿元 兼二	昭和45年 9月	昭和51年 9月
3代	高梨 精三	昭和53年 4月	昭和55年 7月
4代	斉藤 光平	昭和56年 6月	昭和61年 8月
5代	柴田 信四郎	昭和61年10月	平成 2年 9月
6代	根本 崇	平成 3年 6月	平成 4年 4月
7代	飯塚 孝典	平成 4年 9月	平成 8年 9月
8代	岡田 稔	平成 8年 9月	平成16年 9月
9代	齋藤 隆昌	平成16年10月	平成19年 3月

注：地方自治法の改正により平成19年3月廃止

## 17-3 歴代副市長

歴代	氏名	就任年月	退任年月
初代	齋藤 隆昌	平成19年 4月	平成25年 3月
2代	今村 繁	平成25年 4月	現職

## 17-4 歴代収入役

歴代	氏名	就任年月	退任年月
初代	勝田 慎咲	昭和25年 7月	昭和30年 3月
2代	飯田 武雄	昭和30年 3月	昭和38年 3月
3代	染谷 正一	昭和38年 5月	昭和42年 5月
4代	染谷 弘之	昭和42年 7月	昭和46年 7月
5代	戸邊 義男	昭和46年 8月	昭和50年 8月
6代	中山 潔	昭和50年10月	昭和54年10月
7代	荒巻 国夫	昭和54年12月	昭和58年12月
8代	中村 實	昭和58年12月	昭和62年12月
9代	伊東 清彦	昭和63年 3月	平成 3年 2月
10代	澤田 隆	平成 3年 3月	平成 7年 2月
11代	藤井 利雄	平成 7年 4月	平成15年 3月
12代	渡邊 好男	平成15年 4月	平成19年 3月

注：地方自治法の改正により平成19年3月廃止

# 17-5 野田市行政組織図

## 野田市行政組織図

(令和5年4月1日現在)

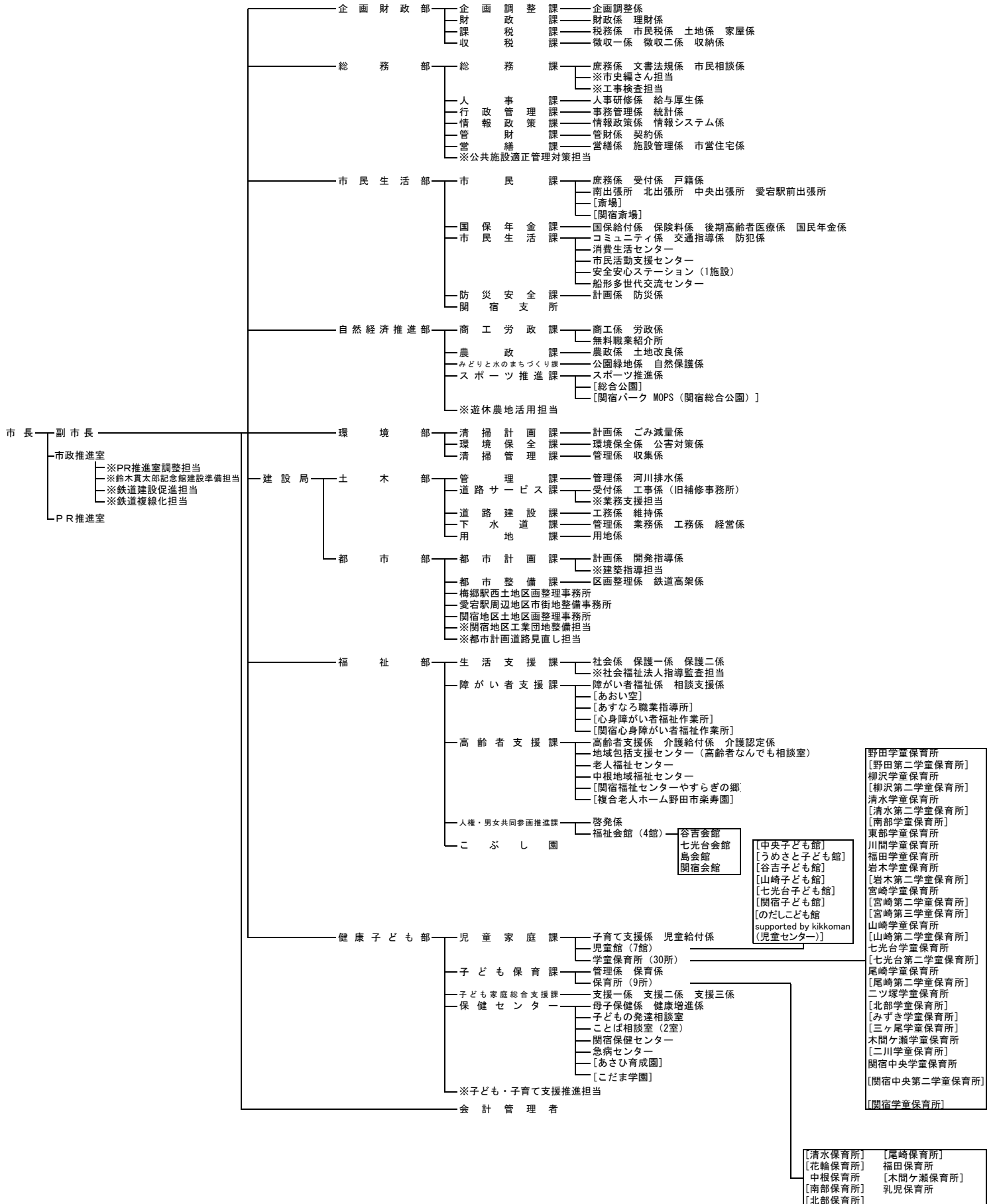

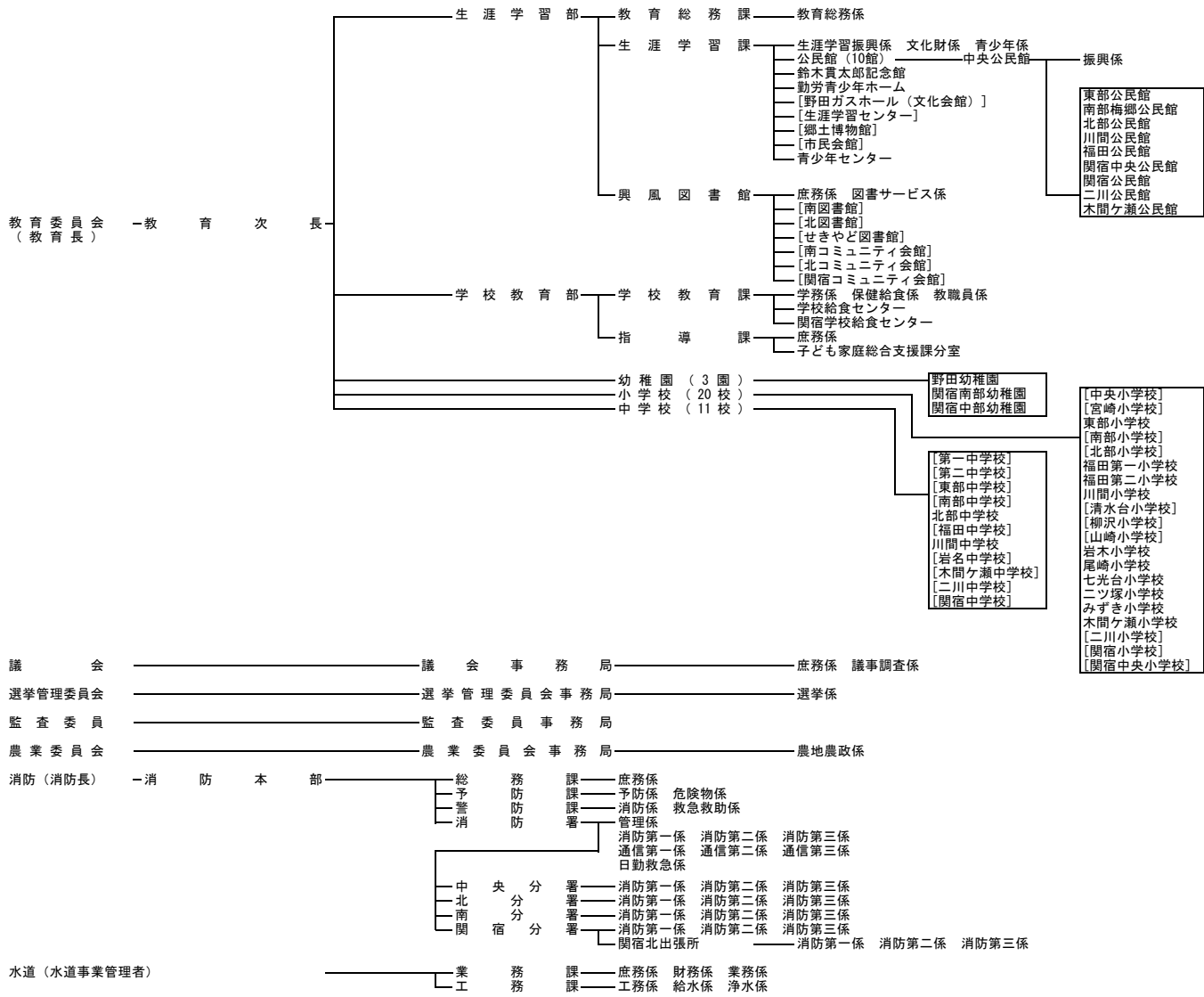

注：※印は、特命担当職  
 [ ]書きは、同種施設のうち、指定管理者、業務委託等の施設

## 17-6 職種別・年齢別職員数

(令和5年4月1日現在)

区分	総数	一般行政職	税務職	医療技術職・薬剤師	保健師・看護師	福祉職	消防職	企業職	技能労務職	教育職	
										小・中学校(幼稚園)	その他
総数	1,036	583	58	26	32	56	190	23	40	13	15
15歳以下	—	—	—	—	—	—	—	—	—	—	—
16～19歳	5	1	—	—	—	—	4	—	—	—	—
20～23	74	19	7	1	1	1	45	—	—	—	—
24～27	96	48	12	2	2	1	30	—	—	1	—
28～31	81	50	5	2	2	1	21	—	—	—	—
32～35	102	71	12	4	3	3	6	2	—	—	1
36～39	95	50	7	5	6	3	14	2	—	1	7
40～43	77	37	2	6	6	6	12	3	—	1	4
44～47	94	61	3	2	3	11	8	2	—	3	1
48～51	135	77	5	—	6	15	19	4	5	2	2
52～55	116	79	2	—	2	5	13	5	8	2	—
56～59	132	80	2	2	1	8	18	5	14	2	—
60歳以上	29	10	1	2	—	2	—	—	13	1	—

資料：人事課

## 17-7 市民相談受理件数

区分	法律	行政	交通事故	不動産	税務	一般相談	合計
平成30年度	728	3	49	54	92	747	1,673
令和元年度	739	10	44	53	89	806	1,741
2	645	1	3	—	47	906	1,602
3	666	4	3	—	54	610	1,337
4	750	1	21	42	91	891	1,796

資料：総務課

# 18 財政







## 18-1 市民の市税負担状況

区 分		平成30年度	令和元年度	令和2年度	令和3年度	令和4年度
人 口		154,727	154,373	154,140	153,807	153,661
世 帯 数		67,961	68,859	69,752	70,342	71,249
市 税	総 額 (千円)	23,286,923	23,013,461	22,951,368	22,595,113	22,933,863
	1人当たり負担額(円)	150,503	149,077	148,899	146,906	149,250
	1世帯当たり負担額(円)	342,651	334,211	329,042	321,218	321,883
普通会計 歳出額	総 額 (千円)	48,663,396	49,808,582	70,496,309	61,109,674	59,323,036
	1人当たり歳出額(円)	314,511	322,651	457,352	397,314	386,064
	1世帯当たり歳出額(円)	716,049	723,342	1,010,671	868,751	832,616

注：人口、世帯数は国の基準時点に合わせて1月1日現在の住民基本台帳の数値を使用。

資料：財政課

## 18-2 普通会計歳入決算額

歳入

科 目		令和3年度			令和4年度		
		金額 (千円)	対前年度 比(%)	構成比 (%)	金額 (千円)	対前年度 比(%)	構成比 (%)
自主財源	市 税	22,595,113	98.4	35.2	22,933,863	101.5	37.5
	分 担 金 及 び 負 担 金	129,165	115.7	0.2	130,033	100.7	0.2
	使 用 料 及 び 手 数 料	1,348,702	101.9	2.1	1,373,961	101.9	2.2
	財 産 収 入	111,212	338.8	0.2	79,782	71.7	0.1
	寄 附 金	202,083	174.4	0.3	129,663	64.2	0.2
	繰 入 金	2,399,470	88.2	3.7	1,977,434	82.4	3.2
	繰 越 金	2,328,455	166.7	3.6	3,019,323	129.7	4.9
	諸 収 入	1,274,997	110.9	2.0	1,262,643	99.0	2.1
依存財源	地 方 譲 与 税	402,260	96.2	0.6	408,830	101.6	0.7
	利 子 割 交 付 金	13,306	83.7	0.0	12,577	94.5	0.0
	法 人 事 業 税 交 付 金	261,859	195.6	0.4	303,473	115.9	0.5
	地 方 消 費 税 交 付 金	3,591,516	108.8	5.6	3,738,349	104.1	6.1
	配 当 割 交 付 金	137,416	144.6	0.2	126,821	92.3	0.2
	株 式 等 譲 渡 所 得 割 交 付 金	173,318	150.0	0.3	101,047	58.3	0.2
	ゴ ル フ 場 利 用 税 交 付 金	162,054	116.0	0.3	167,268	103.2	0.3
	自 動 車 取 得 税 交 付 金	0	0.0	0.0	1,376	皆増	0.0
	環 境 性 能 割 交 付 金	51,083	99.5	0.1	62,142	121.6	0.1
	地 方 特 例 交 付 金	353,109	185.5	0.6	193,126	54.7	0.3
	地 方 交 付 税	5,473,307	140.5	8.5	5,893,766	107.7	9.6
	交 通 安 全 対 策 特 別 交 付 金	17,747	97.9	0.0	16,602	93.5	0.0
	国 庫 支 出 金	15,261,447	57.4	23.8	12,776,399	83.7	20.9
	県 支 出 金	3,434,978	101.9	5.4	3,739,752	108.9	6.1
市 債	4,406,400	93.6	6.9	2,772,100	62.9	4.5	
計	64,128,997	88.1	100.0	61,220,330	95.5	100.0	

注：構成比は、それぞれ四捨五入しているため、合計が100にならない場合がある。

資料：財政課

## 18-3 普通会計歳出決算額

歳出（目的別）

科 目	令 和 3 年 度			令 和 4 年 度		
	金額 (千円)	対前年度比 (%)	構成比 (%)	金額 (千円)	対前年度比 (%)	構成比 (%)
議 会 費	334,180	99.3	0.5	344,679	103.1	0.6
総 務 費	6,942,265	30.9	11.4	7,393,793	106.5	12.5
民 生 費	26,745,413	122.9	43.8	24,804,462	92.7	41.8
衛 生 費	6,508,709	143.4	10.7	6,354,979	97.6	10.7
労 働 費	66,568	93.0	0.1	61,644	92.6	0.1
農 林 水 産 業 費	903,643	99.7	1.5	1,033,164	114.3	1.7
商 工 費	654,509	66.7	1.1	355,417	54.3	0.6
土 木 費	5,837,207	94.4	9.6	5,038,888	86.3	8.5
消 防 費	1,802,306	97.4	2.9	1,965,034	109.0	3.3
教 育 費	6,146,179	98.4	10.1	6,864,119	111.7	11.6
公 債 費	5,168,695	100.0	8.5	5,106,857	98.8	8.6
災 害 復 旧 費	-	皆減	-	-	-	-
諸 支 出 金	-	-	-	-	-	-
計	61,109,674	86.7	100.0	59,323,036	97.1	100.0

歳出（性質別）

科 目	令 和 3 年 度			令 和 4 年 度		
	金額 (千円)	対前年度比 (%)	構成比 (%)	金額 (千円)	対前年度比 (%)	構成比 (%)
人 件 費	9,203,725	101.4	15.1	9,570,570	104.0	16.1
うち職員給	5,869,795	100.4	9.6	6,054,991	103.2	10.2
物 件 費	11,160,274	115.6	18.3	11,715,357	105.0	19.7
維持補修費	144,795	106.9	0.2	167,223	115.5	0.3
扶 助 費	17,571,773	127.1	28.8	15,865,752	90.3	26.7
補 助 費 等	3,406,251	17.3	5.6	3,190,567	93.7	5.4
公 債 費	5,168,695	100.0	8.5	5,106,857	98.8	8.6
積 立 金	2,865,314	122.7	4.7	3,252,239	113.5	5.5
投資・出資金・貸付金	269,108	96.6	0.4	210,420	78.2	0.4
繰 出 金	4,494,127	101.8	7.4	4,812,834	107.1	8.1
投 資 的 経 費	6,825,612	115.1	11.2	5,431,217	79.6	9.2
（1）普通建設事業費	6,825,612	115.2	11.2	5,431,217	79.6	9.2
うち単独	3,677,038	123.2	6.0	2,834,950	77.1	4.8
（2）災害復旧事業費	-	皆減	-	-	-	-
計	61,109,674	86.7	100.0	59,323,036	97.1	100.0

注：構成比は、それぞれ四捨五入しているため、合計が100にならない場合がある。

資料：財政課

## 18-4 税目別市税決算額

科 目	令 和 3 年 度			令 和 4 年 度		
	金額 (千円)	対前年度比 (%)	構成比 (%)	金額 (千円)	対前年度比 (%)	構成比 (%)
市 民 税	9,679,372	99.8	42.8	9,826,800	101.5	42.8
固 定 資 産 税	10,321,509	96.3	45.7	10,399,114	100.8	45.3
軽 自 動 車 税	403,683	104.8	1.8	433,437	107.4	1.9
市町村たばこ税	1,150,955	106.1	5.1	1,227,821	106.7	5.4
都 市 計 画 税	1,039,594	97.2	4.6	1,046,691	100.7	4.6
計	22,595,113	98.4	100.0	22,933,863	101.5	100.0

注：構成比は、それぞれ四捨五入しているため、合計が100にならない場合がある。

資料：財政課

## 18-5 特別会計歳入歳出決算額

### (1) 特別会計

歳入 会計別	令和3年度		令和4年度	
	金額 (千円)	対前年度比 (%)	金額 (千円)	対前年度比 (%)
国民健康保険	17,108,185	104.8	16,883,181	98.7
介護保険	12,644,716	98.5	12,666,207	100.2
次木親野井特定土地 区画整理事業	63,701	91.4	61,378	96.4
後期高齢者医療	2,151,751	100.9	2,301,056	106.9

歳出 会計別	令和3年度		令和4年度	
	金額 (千円)	対前年度比 (%)	金額 (千円)	対前年度比 (%)
国民健康保険	16,841,326	104.2	16,777,217	99.6
介護保険	12,427,130	101.0	12,404,930	99.8
次木親野井特定土地 区画整理事業	63,701	91.4	61,378	96.4
後期高齢者医療	2,131,673	101.8	2,282,028	107.1

資料：財政課

### (2) 企業会計

#### 1 収益的

会計別	令和3年度				令和4年度			
	収入 (千円)	対前年度比 (%)	支出 (千円)	対前年度比 (%)	収入 (千円)	対前年度比 (%)	支出 (千円)	対前年度比 (%)
下水道事業	3,675,263	96.9	3,506,392	101.3	3,593,442	97.8	3,500,023	99.8
水道事業	3,556,726	101.0	2,908,665	100.6	3,546,250	99.7	2,969,649	102.1

#### 2 資本的

会計別	令和3年度				令和4年度			
	収入 (千円)	対前年度比 (%)	支出 (千円)	対前年度比 (%)	収入 (千円)	対前年度比 (%)	支出 (千円)	対前年度比 (%)
下水道事業	1,113,187	84.2	2,186,321	93.4	904,369	81.2	2,029,581	92.8
水道事業	4,240	38.2	1,408,214	78.4	8,077	190.5	1,054,710	74.9

注：金額は消費税込み。

資料：下水道課、水道部業務課



野田市統計書

令和5年版

令和6年3月31日発行

編集 野田市  
総務部行政管理課  
〒278-8550  
野田市鶴奉7番地の1  
電話04(7125)1111