

野田市統計書

令和6年版

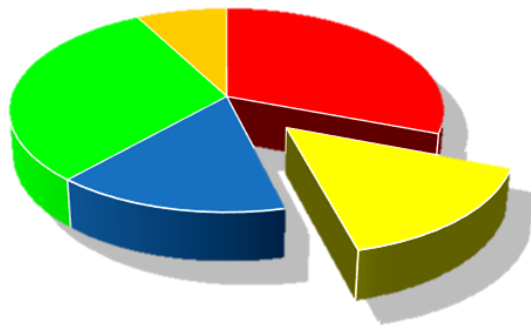

野 田 市

は じ め に

ここに野田市統計書令和6年版を刊行いたします。

本書は、人口、産業、社会、教育、文化などの各分野にわたり、市勢の現況及び推移を明らかにしようとするものであります。本書によって野田市の姿をご理解いただき、行政を始め経済、社会活動等に広くご活用いただければ幸いです。

本書の編集にあたりましては、利用される方の立場に立った資料の選定、内容の取捨及び様式の改善を心がけておりますが、今後とも皆様からのご意見をいただき、さらに内容の拡充に努めたいと存じます。

また、本書の刊行にあたり、貴重な資料の提供をいただきました関係各位のご厚意に深く感謝いたしますとともに、今後とも変わらずご協力を賜りますようお願い申し上げます。

令和7年3月

野 田 市 長 鈴 木 有

利用にあたって

- 1 本統計書は、野田市全般にわたる統計資料を集録したものです。
- 2 資料は、各官公庁・団体・会社等及び本市で収集したもので、出所は、各表の左下部に記しました。
- 3 資料の種類及び様式は、本書前年版をほぼ踏襲しましたが、事業の変更や廃止を受けて、様式の変更や廃止をしたものもあります。
- 4 統計表中の単位は、上部右端に注記しましたが、一見明らかなものについては、省略しました。また、単位末端については、原則として四捨五入しました。
- 5 統計表中で特に説明を要する箇所については、脚注に記しました。
- 6 統計表は、特にことわりのない限り「年」とあるのは1月から12月まで、「年度」とあるのは4月から翌年3月までの期間です。表中の符号の用途は、次のとおりです。

「0」 …… 単位未満、該当数字を四捨五入した結果0になったもの

「—」 …… 皆無又は該当数字なし

「…」 …… 不詳又は資料なし

「X」 …… 該当数字の公表を差し控えたもの

「△」 …… 負数（減少）のもの

- 7 統計表中の用語の解説は次のとおりです。

「就業者」 …… 調査期間中、賃金などの収入になる仕事を少しでもした人

「休業者」 …… 仕事を30日未満休んでいる人又は30日以上休んでいても給料などをもらった人

「第1種兼業農家」 …… 自営農業による収入を主とする兼業農家

「第2種兼業農家」 …… 自営農業による収入を従とする兼業農家

「自給的農家」 …… 経営耕地面積が30a未満かつ農産物販売金額が50万円未満の農家

- 8 国勢調査の集計結果は、総務省統計局から公表済みの項目のみ掲げてあります。
- 9 事業所（5章）と商業（8章）では、各々調査の実施主体となる省庁が異なることから、産業分類の判断等に一部相違があり、同一年実施の調査においても数値が突合しない箇所があります。

目 次

統 計 図 表

1 市 史

1-1 沿革	1
1-2 野田市のあゆみ	4

2 土 地

2-1 位置と地勢	1 3
2-2 地目別土地面積	1 4
別掲 地目別土地面積の推移	

3 人 口

3-1 人口	1 7
3-2 人口動態	1 8
3-3 千葉県内市郡別世帯数及び人口	1 9
別掲 男女別・年齢（3区分）別人口等の推移	
3-4 大字別世帯数及び人口	2 1
3-5 国籍別外国人人口	2 3

4 国勢調査

4-1 人口及び密度	2 5
4-2 人口集中地区人口及び面積	2 5
4-3 年齢別人口	2 6
別掲 階級別人口の推移	
4-4 昼間人口	2 9
4-5 労働力状態・男女別15歳以上人口	2 9
4-6 常住地による従業・通学市区町村別15歳以上就業者数及び通学者数	3 0
4-7 従業地・通学地による常住市区町村別15歳以上就業者数及び通学者数	3 1
4-8 産業（大分類）、従業上の地位（8区分）、男女別15歳以上就業者数	3 2
4-9 産業（大分類）、年齢（5歳階級）、男女別15歳以上就業者数（総数及び雇用者）	3 4
4-10 配偶関係・年齢（5歳階級）、男女別15歳以上人口	3 8
4-11 国籍、男女別外国人数	3 8
4-12 住宅の建て方別住宅に住む一般世帯数、一般世帯人員、1世帯当たり人員	3 9
4-13 住居の種類・住宅の所有の関係別一般世帯数、一般世帯人員、1世帯当たり人員	3 9
4-14 男女別常住地・従業地就業人口（15歳以上）	4 0
4-15 世帯の種類、家族類型別世帯数及び人員	4 0
4-16 都市計画の地域区分別世帯数及び人口	4 0

5 事 業 所

5-1 産業（大分類）別事業所数及び従業者数	4 1
5-2 産業（中分類）別事業所数及び従業者数	4 2
5-3 字別、産業（大分類）別事業所数及び従業者数	4 4
5-4 産業（大分類）、従業者規模（5区分）別事業所数及び従業者数	4 8

6 農 業 ・ 林 業

6-1 専業・兼業別農家数	5 1
6-2 農家人口	5 1
6-3 農産物販売額規模別農家数	5 2
6-4 経営耕地規模別農家数	5 2
6-5 主要農作物収穫（栽培）農家数及び収穫（栽培）面積	5 3
6-6 家畜飼養農家数及び頭羽数	5 4

6-7 経営耕地面積	5 4
6-8 保有山林がある事業体数と面積	5 5
7 工 業	
7-1 事業所数、従業者数及び製造品出荷額等	5 7
7-2 産業中分類別統計表（従業者4人以上の事業所）	5 8
8 商 業	
8-1 卸売業・小売業別事業所数、従業者数、年間商品販売額、売場面積	6 1
8-2 卸売業の産業（小分類）別事業所数、従業者数、年間商品販売額	6 2
8-3 小売業の産業（小分類）別事業所数、従業者数、年間商品販売額、売場面積	6 3
9 建設・土木	
9-1 都市計画道路等	6 5
9-2 市営住宅	6 6
9-3 家屋に関する状況（木造）	6 7
9-4 家屋に関する状況（木造以外）	6 7
9-5 市道	6 8
10 運輸・通信	
10-1 自動車保有台数	6 9
10-2 市内各駅別1日平均運輸状況	6 9
10-3 郵便施設の状況	7 0
10-4 まめバス利用状況	7 0
11 上下水道	
11-1 上水道	7 1
11-2 下水道普及状況	7 2
12 保健・衛生	
12-1 医療関係施設	7 3
12-2 医療関係者数	7 3
12-3 特定死因別死亡順位	7 3
12-4 検診事業実施状況	7 4
12-5 予防接種者数	7 4
12-6 急病センター利用状況	7 4
12-7 乳幼児健康診査実施状況	7 5
12-8 休日救急在宅診療科別患者数	7 5
12-9 し尿処理状況	7 5
12-10 ごみ処理状況	7 6
12-11 資源回収の状況	7 6
12-12 狂犬病予防状況	7 6
12-13 公害苦情件数	7 7
12-14 光化学スモッグ発令件数及び被害人員	7 7
12-15 地盤沈下状況	7 7
13 教育・文化	
13-1 学校の概況	7 9
13-2 幼稚園の概況	7 9
13-3 幼保連携型認定こども園の概況	7 9
13-4 小学校の概況	8 0
13-5 中学校の概況	8 0

13-6	小学校の児童発育状況	80
13-7	中学校の生徒発育状況	80
13-8	高等学校の概況	81
13-9	各種学校の概況	81
13-10	専修学校の概況	81
13-11	総合公園、関宿総合公園利用状況	82
13-12	江戸川河川敷運動広場、体育施設利用状況	84
13-13	公民館・生涯学習センター利用状況	85
13-14	図書館利用状況	85
13-15	博物館等利用状況	85

14 社会福祉

14-1	国民年金適用状況	87
14-2	拠出制年金給付状況	87
14-3	福祉年金給付状況	88
14-4	国民健康保険の状況	88
14-5	介護保険の状況	89
14-6	保育所	90
14-7	学童保育所	90
14-8	生活保護法による保護状況	91
14-9	各種募金状況	91

15 災害・治安

15-1	火災発生状況	93
15-2	主要原因別火災発生件数	93
15-3	消防職員数	93
15-4	消防団員数	94
15-5	消防機械台数	94
15-6	救急取扱状況	95
15-7	犯罪別発生件数及び検挙件数	95
15-8	交通事故原因別発生状況	96

16 議会・選挙

16-1	歴代市議会議長	97
16-2	歴代市議会副議長	98
16-3	市議会開催状況	99
16-4	各種委員会の状況	99
16-5	永久選挙人名簿登録者数	99
16-6	投票区別登録者数	100
16-7	選挙投票状況	101

17 行政

17-1	歴代市長	105
17-2	歴代助役	105
17-3	歴代副市長	105
17-4	歴代収入役	105
17-5	野田市行政組織図	106
17-6	職種別・年齢別職員数	108
17-7	市民相談受理件数	108

18 財政

18-1	市民の市税負担状況	109
18-2	普通会計歳入決算額	109

18-3 普通会計歳出決算額	1 1 0
18-4 税目別市税決算額	1 1 1
18-5 特別会計歳入歳出決算額	1 1 2

統計圖表

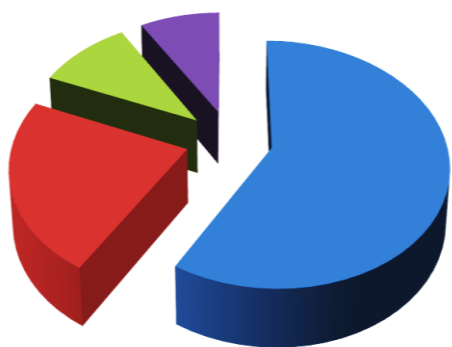

野 田 市



土 地

地目別土地面積（各年1月1日現在）

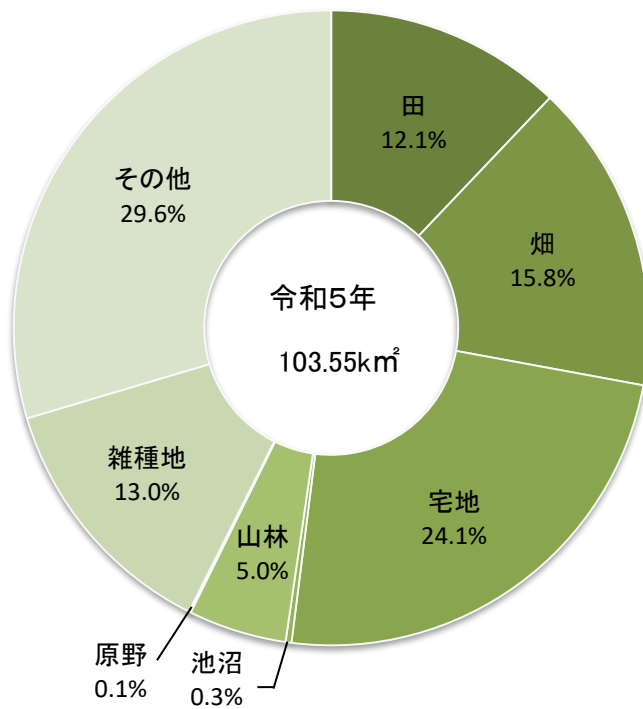
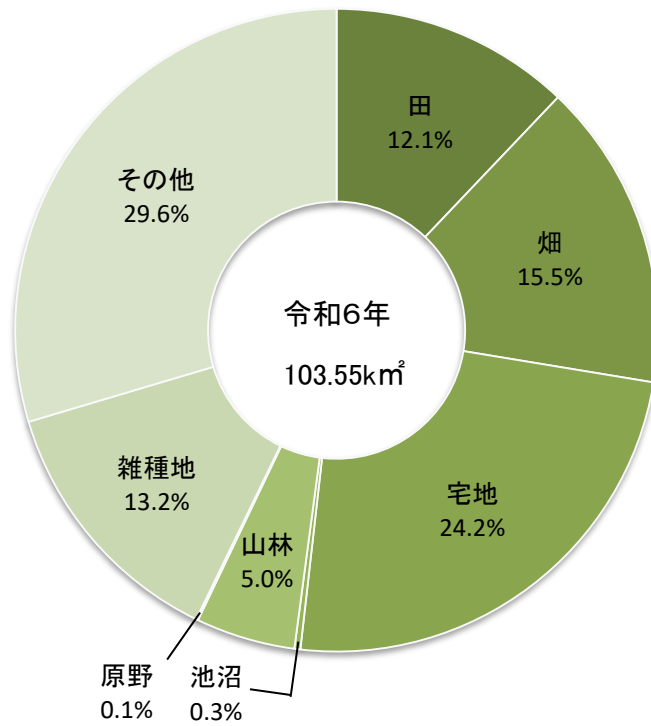

(2-2 地目別土地面積より)

人 口

人口ピラミッド(各年10月1日現在)

令和2年国勢調査

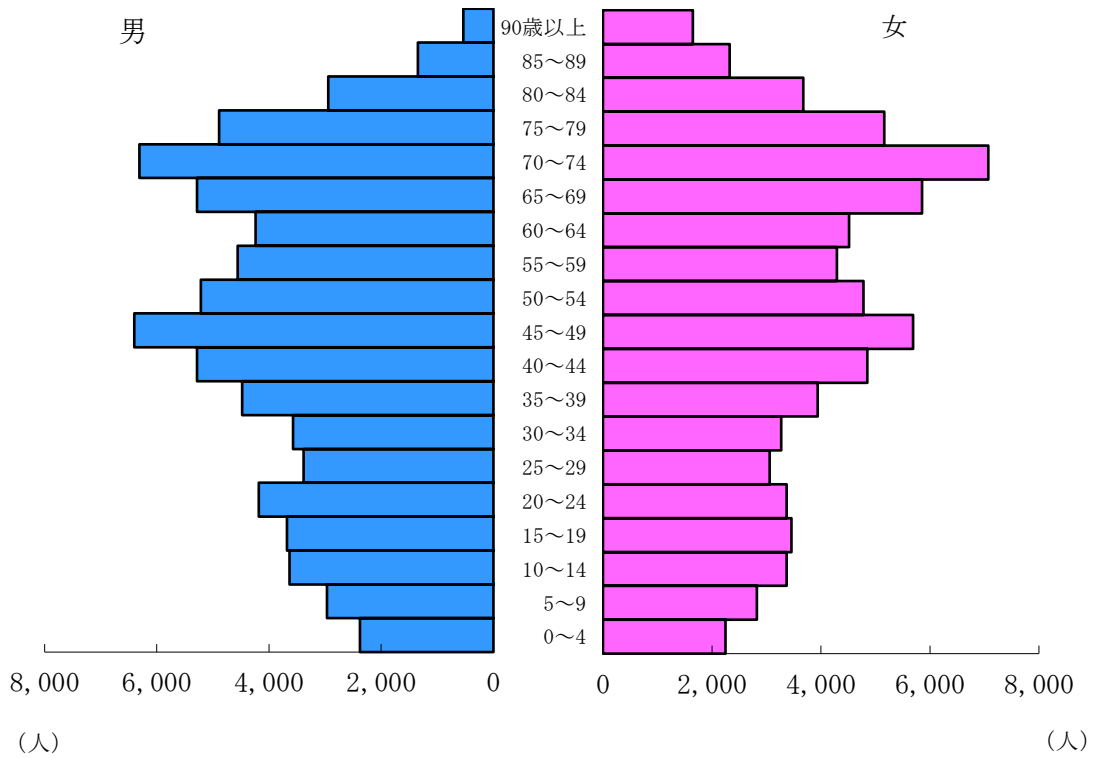

平成27年国勢調査

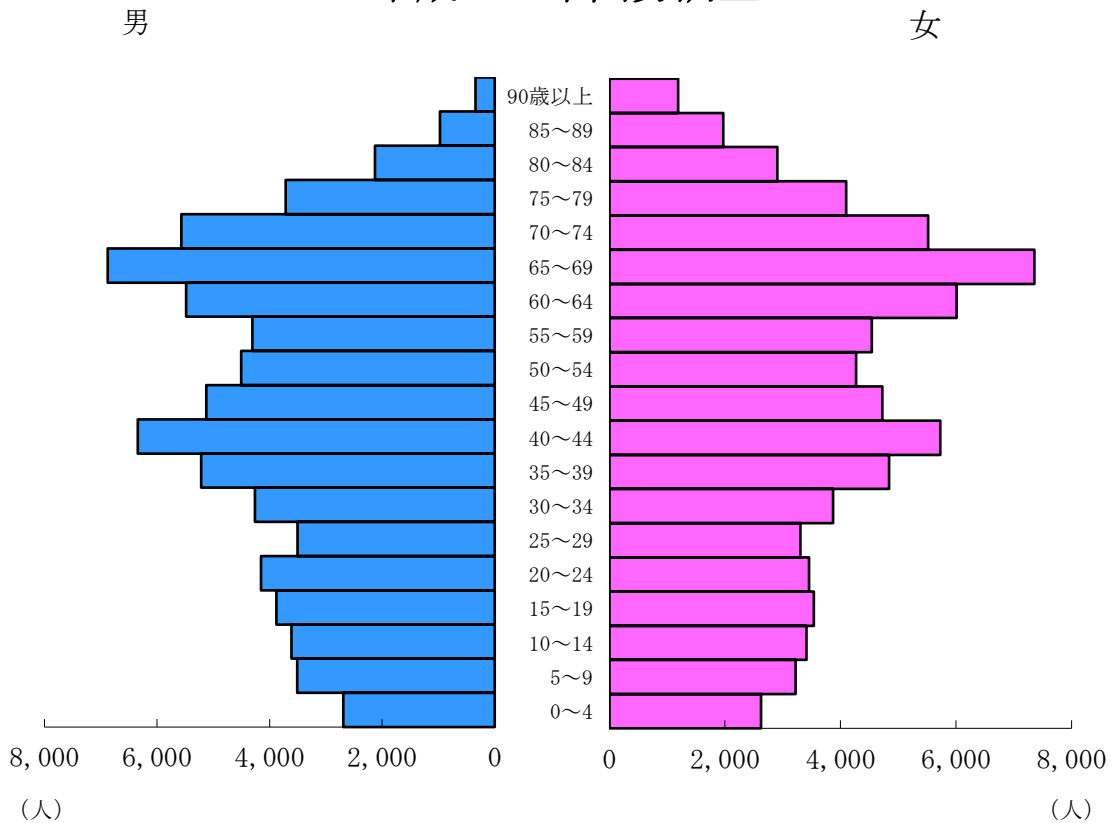

(4-3 年齢別人口より)

産業別15歳以上就業者構成

(各年10月1日現在)

令和2年国勢調査

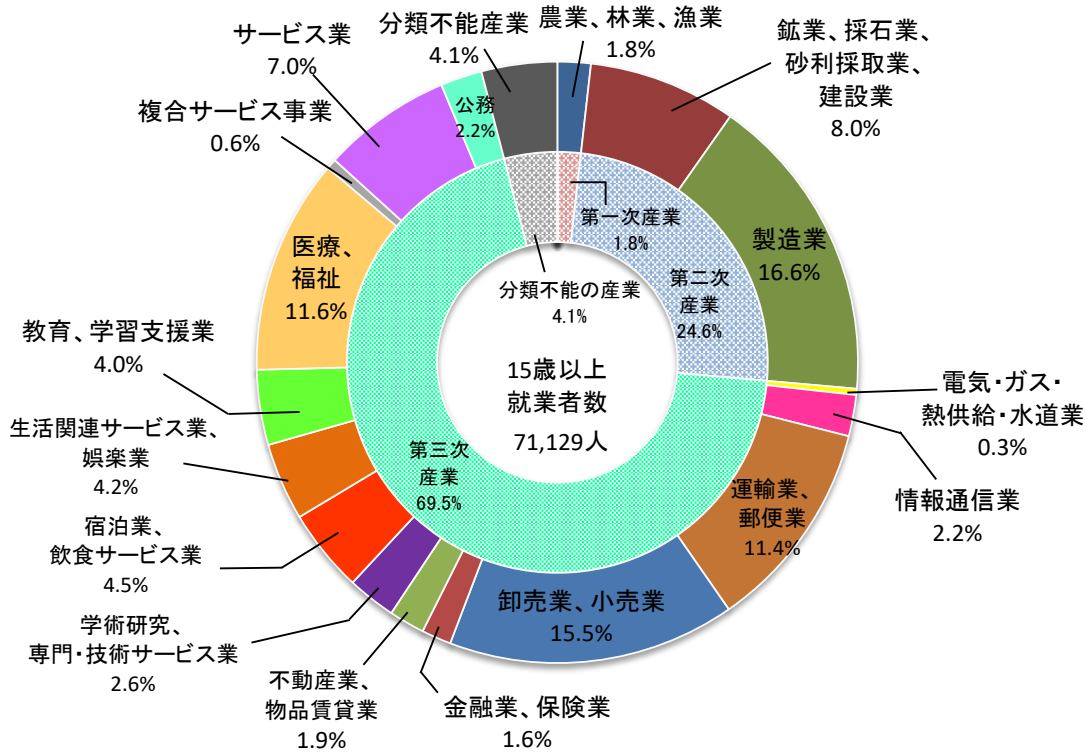

平成27年国勢調査

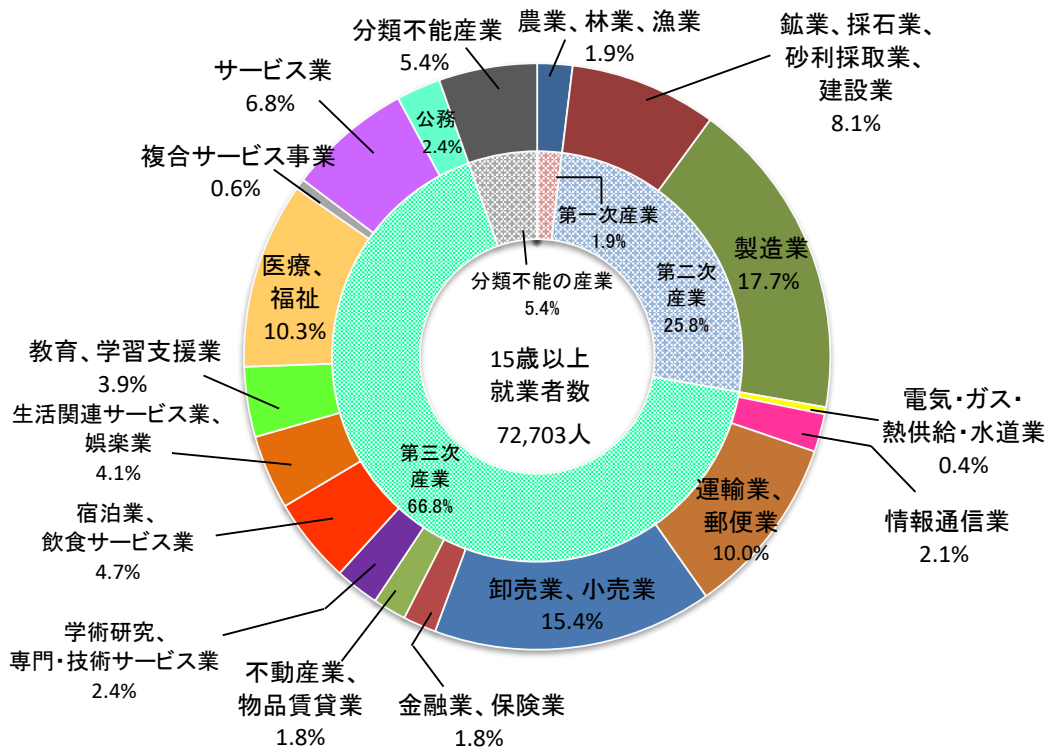

(4-9 産業(大分類)、年齢(5歳階級)、男女別15歳以上就業者数より)

事業所

(令和3年6月1日現在)

事業所数構成

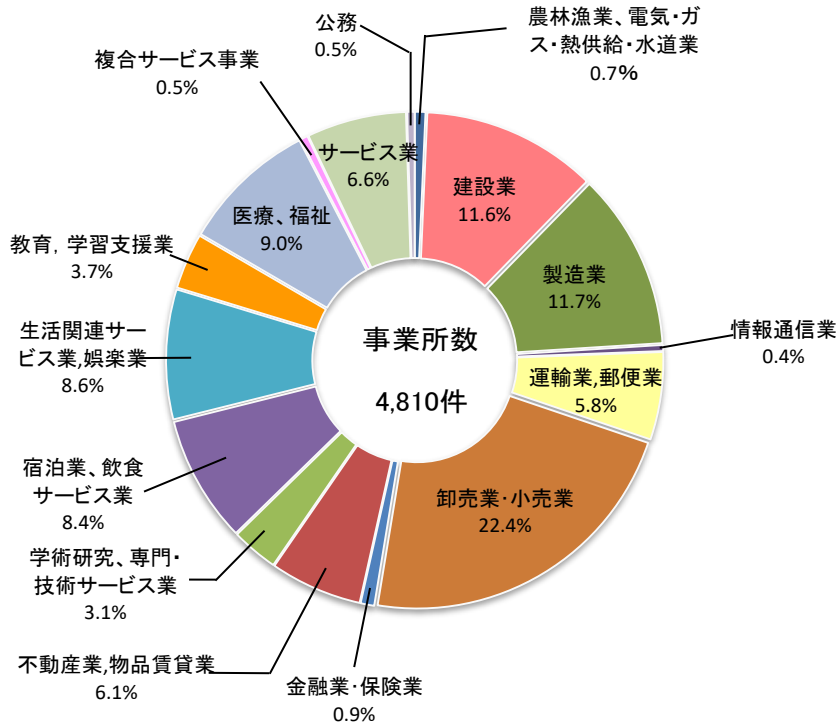

従業者数構成

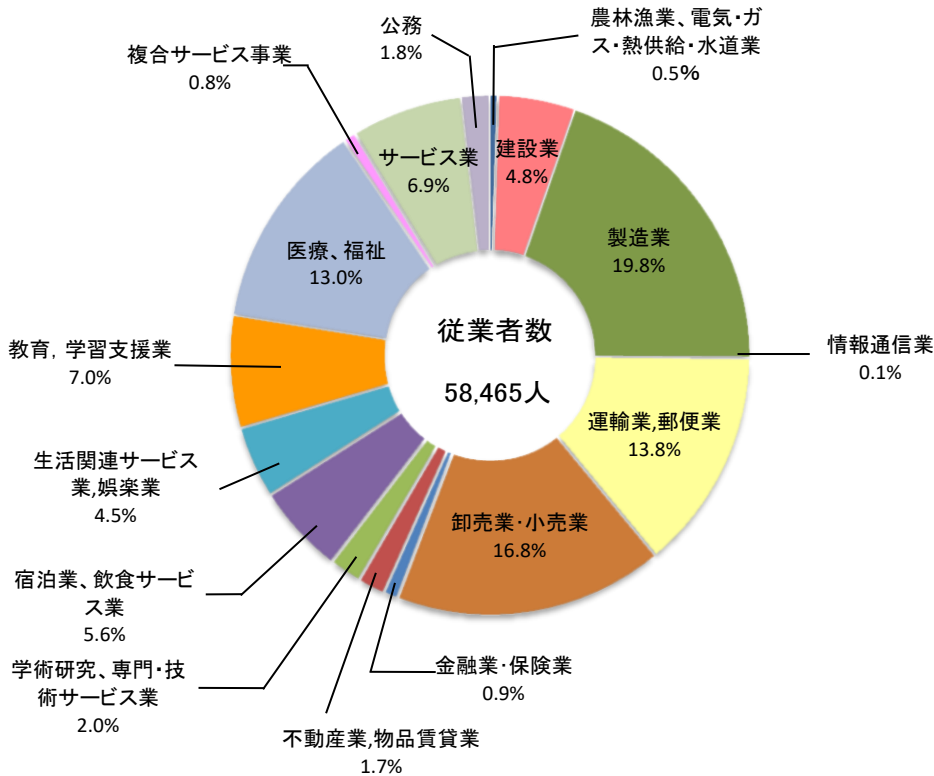

(5-1 産業(大分類)別事業所数及び従業者数より)

農 業

(令和2年2月1日現在)

農家数構成比

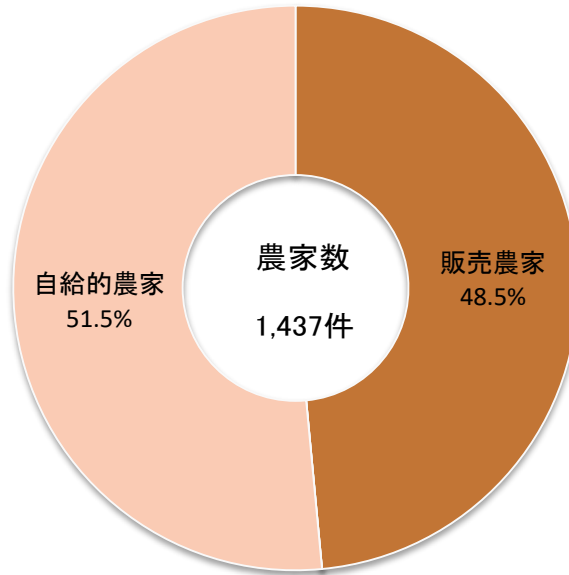

(6-1 専業・兼業別農家数より)

経営耕地面積比

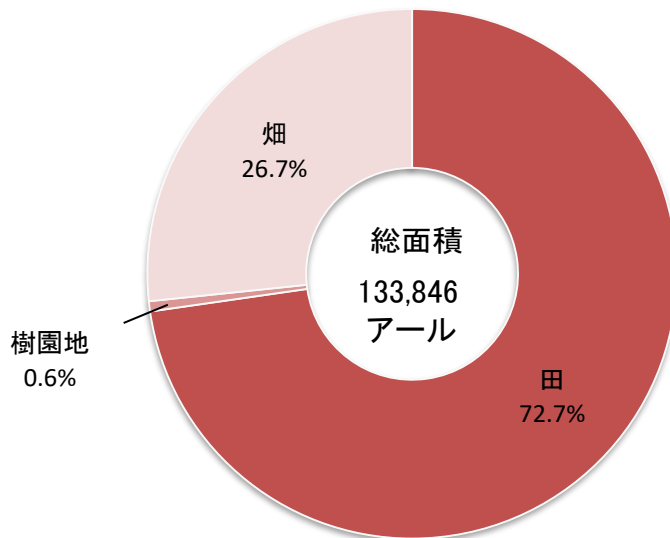

(6-7 経営耕地面積より)

工業

(事業所数、従業者数は令和5年6月1日現在)
(製造品出荷額等は令和4年1月から12月)

事業所数構成

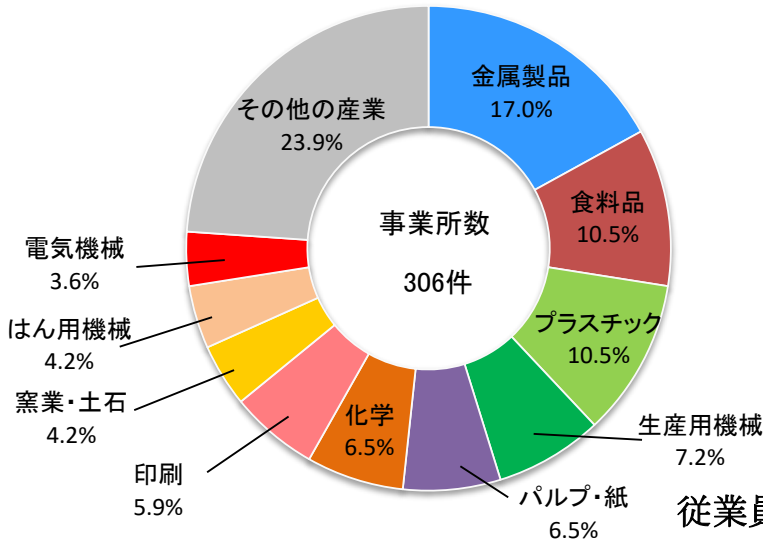

従業者数構成

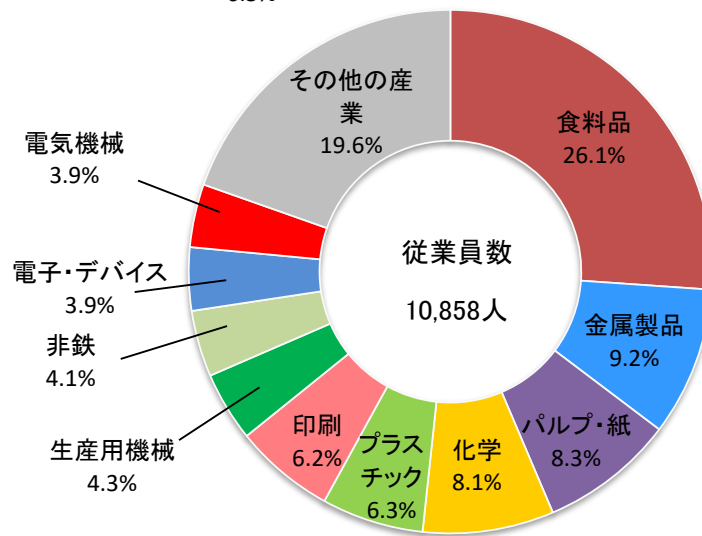

製造品出荷額等構成

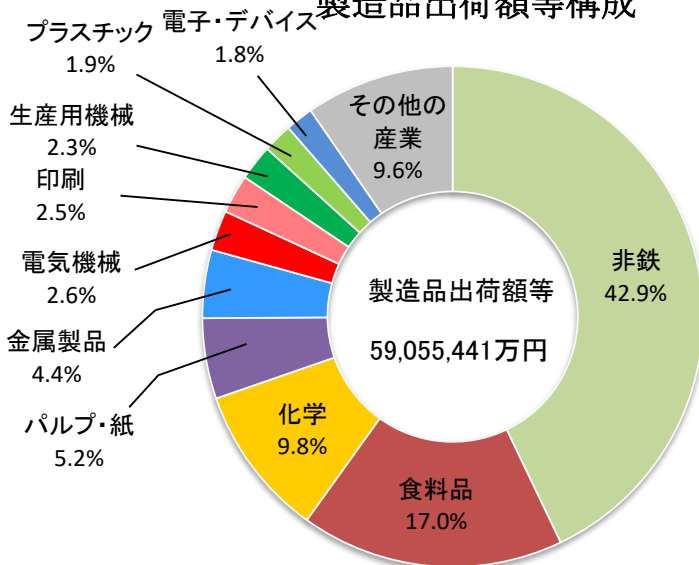

(7-2 産業中分類別統計表より)

財 政

普通会計歳入決算額構成

(令和5年度)

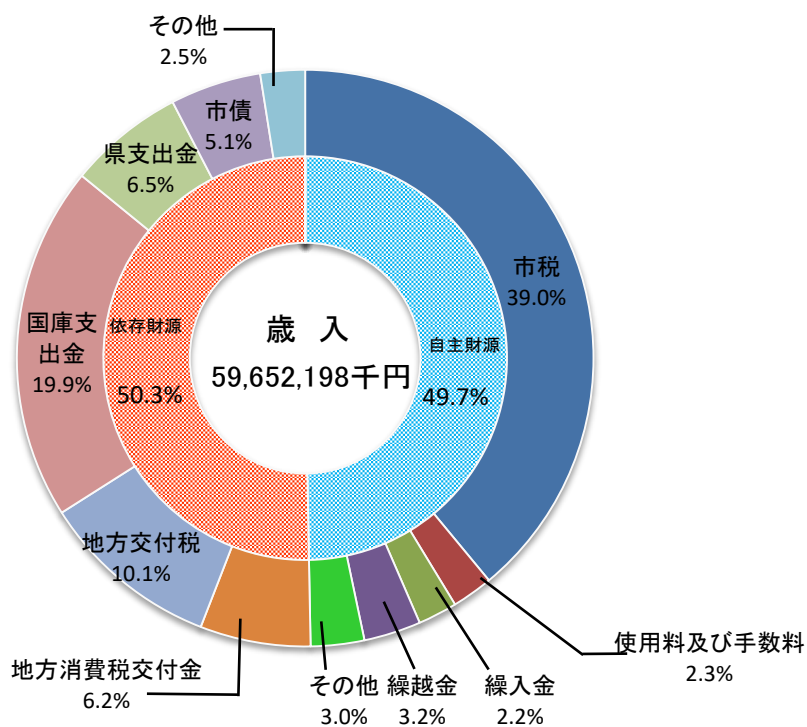

(18-2 普通会計歳入決算額より)

普通会計歳出決算額構成

(令和5年度)

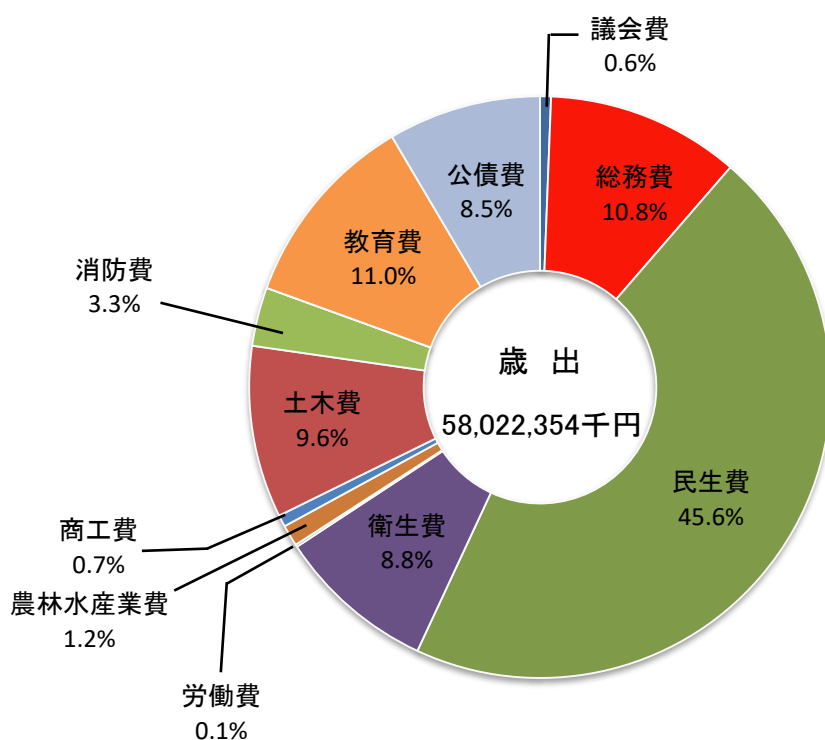

(18-3 普通会計歳出決算額より)

野田市の暮らし

出生届 765人 (令和5年度)	死亡届 1,905人 (令和5年度)	転入届 6,459件 (令和5年度)	転出届 5,263人 (令和5年度)
人口密度 1,474人 (1km ² 当たりの人口) (令和2年10月1日国勢調査)	1世帯当たりの人員 2.35人 (令和2年10月1日国勢調査)	市民相談受理件数 1,807件 (令和5年度)	公民館利用者数 271,731人 (令和5年度)
1日平均のまめバス利用者数 800人 (令和5年度)	火災発生件数 52件 (令和6年12月31日現在)	救急車出場件数 9,678件 (令和6年12月31日現在)	交通事故発生件数 338件 (令和6年12月31日現在)
1人1日当たりのごみ排出量 555.66g (令和5年度)	教員1人当たりの 児童数及び生徒数 小学校 14人 中学校 13人 (令和6年5月1日現在)	市職員1人当たりの市民数 179人 (令和6年4月1日現在)	消防職員1人当たりの市民数 784人 (令和6年4月1日現在)
市民一人当たりの予算 348,603円 (令和6年度一般会計)	市民一人当たりの市税 54,814円 (令和5年度個人市民税)		

1 市 史



1-1 沿革

先土器（岩宿）時代	2万5千年前頃から野田地方にも人が住み始めたらしく、倉之橋遺跡（西三ヶ尾）や尾崎南遺跡群など十数箇所遺跡が発見されている
縄文時代	早期のぼたもち山遺跡（中里）、前期の北前貝塚（堤台）、飯塚貝塚、中期の中野台三昧寺貝塚、山崎貝塚、下根貝塚、砂南貝塚その他古くから多くの集落が営まれ、後期から晩期にかけては、東金野井貝塚、野田貝塚（清水）、内町貝塚など大型の貝塚が形成された
弥生時代	勢至久保遺跡（二ツ塚）から中期中頃（紀元前後）の墓跡、一の坪遺跡（岩名）、寺後遺跡（清水）、西山遺跡（春日町）その他から後期（紀元2～3世紀）の集落が発見されており、農耕社会が営まれていたとみられる
古墳時代	集落数が増大し、寺後遺跡（清水）、岡田山ノ内遺跡、飯塚貝塚などの遺跡が発見されており、尾崎梨ノ木遺跡では、粃痕のスタンプされた土器が発見され水稻農耕の発達がうかがわれる 野田地方には国造支配の証拠が認められない
飛鳥時代	大化の改新（645）による国郡制定後、野田地方は下総国葛飾郡に属す
平安時代	土地の公有制が崩壊現象を起こし、国司、郡司が土着する（自主開墾→荘園制） 平将門の乱（935）野田地方も一時将門の支配下に置かれたと考えられる
鎌倉時代	野田市域は八条院領下河辺荘に包含され、荘司の下河辺氏が北条氏の被官となる
室町時代	
至徳3年	（1386） 3代将軍足利義満が、鎌倉公方足利氏満に下河辺荘を与える
長祿元年	（1457） 築田成助が水海城（茨城県古河市）から関宿に移り、築城したという

安土桃山時代	
天正18年	(1590) 徳川家康関東入部 関宿城には、徳川家康の実弟である松平康元が一万石にて入城し、岡部康綱が下総・上総に一万二千石を拝領し山崎に封ぜられ、翌年堤台に城普請成り、移るとい う
慶長3年	(1598) 下総野田郷村分けし、清水・堤台・花輪・中野台・野田の5か村となる
江戸時代	
慶長9年	(1604) 野田町の呼称起り市場が立つという
慶長14年	(1609) 関宿城全焼する 岡部長盛丹波国亀山城に移封される
寛永年間	(1624-44) 利根川の東流大改修等により現江戸川として完成する。これをもって江戸と関東平野の水運 完成する
寛永8年	(1631) 関宿関所が関宿藩の管理となる
延宝元年	(1673) 中根、宮崎、堤根、花井、柳沢、鶴島、奉目の7か新田成り、検地を受ける
慶応3年	(1867) 徳川幕府大政奉還
近代	
明治元年	(1868) 下総知県事に肥後藩士佐々布貞之丞が任命される
明治2年	(1869) 下総知県事水築竜の管轄地に葛飾県が置かれ、葛飾郡加村（現流山市）に県役所が設置され る
明治4年	(1871) 廃藩置県により関宿藩領は関宿県となる。その後、市域は印旛県に包含される
明治5年	(1872) 関宿城廃城と決定される

明 治 6 年	(1873) 木更津県、印旛県を廃し千葉県が設置される 初代県令に柴原和が任命される 当初葛飾郡山崎駅以南を12大区、以北を13大区とする
明 治 8 年	(1875) 関宿城破脚される
明 治 1 1 年	(1878) 郡区町村編制法により小区名が廃止され、野田町、山崎村、目吹村、船形村、木間ヶ瀬村 が独立し、残りは町村連合を組織する
明 治 1 7 年	(1884) 戸長役場所轄区域及び学区更新を行う
明 治 2 2 年	(1889) 市制町村制を実施、市域に以下の町村が設置される ○野田町（野田町、清水、堤台、中野台、上花輪） ○梅郷村（山崎、今上、桜台、花井 新田、堤根新田） ○福田村（瀬戸、木野崎、三ツ堀、ニツ塚、上三ヶ尾、下三ヶ尾、西 三ヶ尾、大青田） ○旭村（目吹、大殿井、鶴奉、柳沢新田、宮崎新田、中根新田、横 内） ○七福村（谷津、吉春、蕃昌新田、五木、岩名、五木新田、座生新田） ○川間村 （中里、東金野井、船形、尾崎） ○関宿町（江戸町、内町、台町、元町、三軒家、関宿 町、関宿向河岸、関宿向下河岸） ○二川村（桐ヶ作村、古布内村、中戸村、新田戸村、 東高野村、西高野村、柏寺村、親野井村、次木村、元町飛地、江戸町飛地、東宝珠花村、 平井村） ○木間ヶ瀬村（木間ヶ瀬村、岡田村、丸井村）
現 代	
昭 和 2 5 年	(1950) 5月3日 野田町、旭村、梅郷村、七福村が合併し、野田市となる
昭 和 3 0 年	(1955) 7月20日 関宿町、二川村、木間ヶ瀬村の1町2村が合併し、関宿町となる
昭 和 3 2 年	(1957) 4月1日 野田市に川間村、福田村の2村を編入合併
平 成 1 5 年	(2003) 6月6日 野田市に関宿町を編入合併

1-2 野田市のあゆみ

野田市の歴史		関宿町の歴史	
年 月	事 項	年 月	事 項
昭和25年 5月	野田町・旭村・梅郷村・七福村が合併して、県内8番目の市として誕生		
11月	市制施行に伴う市長、市議会議員選挙。初代市長に戸邊織太郎氏就任 市章と市歌選定		
26年 4月	中央中学校を分割し、第一中学校と第二中学校開校		
27年11月	鉄筋コンクリートの望楼(現中央分署・高さ30メートル)完成		
28年 6月	北部公民館開館		
7月	東部・南部・北部各中学校校舎完成		
29年 4月	市営し尿処理事業開始		
5月	市長選挙。戸邊織太郎氏再選		
11月	野田市報、創刊		
30年 4月	野田市婦人団体連絡協議会結成	昭和30年 7月	関宿町・二川村・木間ヶ瀬村が合併し、新しい関宿町が誕生
12月	野田商工会館完成	8月	合併後初の町長選挙。初代町長に須賀清八氏
31年 3月	火葬場完成	31年 4月	合併後初の町議会議員選挙
5月	野球場完成		
32年 1月	宮崎分校、独立し宮崎小学校となる		
	市民会館(旧茂木佐平治邸)開館		
3月	北部公民館新築完成		
4月	福田村、川間村と合併		
6月	上花輪にじん芥焼却場完成		
33年 5月	市長選挙。戸邊織太郎氏三選	33年 4月	宝珠花橋開通
12月	芽吹大橋開通	6月	宝珠花に関宿町役場庁舎完成
34年 4月	郷土博物館開館	34年 7月	町長選挙。須賀清八氏再選
	東部小学校校舎完成		
7月	市営プール開き		
35年 2月	南部小学校改築完成		
10月	中野台に市庁舎完成		
36年 3月	第二中学校、南部小学校、南部中学校増築工事完成		
37年 3月	第一中学校鉄筋校舎(第一期)完成		
4月	市長選挙。市長に新村勝雄氏当選		
7月	東部公民館新築完成		

野田市の歴史		関宿町の歴史	
年 月	事 項	年 月	事 項
昭和38年 1月	第一中学校鉄筋校舎（第二期）完成	昭和38年 1月 7月	鈴木貫太郎記念館開館 町長選挙。須賀清八氏三選
39年 4月 12月	南部公民館新築完成 野田橋掛け替え工事完了	39年 1月 2月	関宿小学校体育館完成 境大橋、関宿橋開通
40年 4月 5月	川間小学校の三分校（尾崎・船形・小山）廃止、分離校とする 市制施行15周年記念式典		
41年 3月 4月	中央小学校体育館完成 川間小学校校舎（第一期）完成 堤台に養護老人ホーム「楽寿園」開所 市長選挙。新村勝雄氏再選		
42年 3月	川間小学校校舎（第二期）完成	昭和42年 5月 7月	学校給食センター竣工式 町長選挙。須賀清八氏四選
43年 3月 4月	梅郷駅前に市内初の横断歩道橋完成 宮崎小学校新校舎完成		
44年 2月 3月	北部公民館増築完成 東部小学校校舎・体育館・給食室完成		
45年 4月 6月 10月 11月	国道16号が柳沢まで開通 市長選挙。新村勝雄氏三選 新消防庁舎新築完成 市の木に「けやき」が決まる 中央小学校講堂で市制施行20周年記念式典	45年 3月	関宿中学校体育館完成 二川中学校体育館完成
46年 3月 4月 12月	川間公民館新築完成 三ツ堀に焼却場完成。南部小学校新築校舎完成。人口が7万人に 清水に重要文化財『花野井家住宅』移築復元	46年 7月	町長選挙。須賀清八氏五選
47年 4月 10月	市営水道事業開始 マザーズホーム（あさひ育成園）、こだま学園開設 東部保育所開所 学校給食センター完成	47年 3月	木間ヶ瀬中学校体育館完成
48年 5月 10月	野田幼稚園新築完成 国道16号（鶴奉～中里間5.5キロメートル）片側開通		
49年 4月 8月	老人福祉センター開所 あすなろ職業指導所開所 市長選挙。新村勝雄氏四選 文化センター完成	49年 5月	公民館開館

野田市の歴史		関宿町の歴史	
年 月	事 項	年 月	事 項
昭和50年 3月	清水台小学校完成	昭和50年 4月	南部幼稚園開園
4月	キッコーマン水道事業野田市に譲渡	6月	町長選挙。鈴木勝榮氏当選
5月	文化会館で『市制施行25周年を祝う市民の集い』開催	11月	関宿町合併20周年記念祝賀式
51年 3月	福田第一小学校新校舎完成	51年 4月	北部幼稚園開園
7月	市長選挙。篠塚義正氏当選		第一保育所開所(古布内保育所)
9月	人口が8万人に		
12月	山崎貝塚が国の史跡指定に		
52年10月	松戸・野田有料道路開通	52年 3月	二川小学校新校舎完成
	野田市パブリックゴルフ「ひばりコース」開場	4月	中部幼稚園開園
53年 8月	移動図書館「そよかぜ号」スタート	53年 2月	木間ヶ瀬小学校新校舎完成
		3月	関宿町救急隊発足
54年 3月	谷吉会館完成	54年 5月	町長選挙。鈴木勝榮氏再選
4月	興風図書館開館		
10月	人口9万人に		
55年 4月	中根地域福祉センター開設		
5月	市制施行30周年記念式典		
6月	野田市民憲章を制定		
8月	市長選挙。川島健正氏当選		
	総合公園水泳場オープン		
56年 4月	保健センター開設	56年 4月	人口が2万人に
7月	急病センター開設		
57年 6月	東部中学校新校舎完成	57年 3月	二川中学校新校舎とプール完成
9月	川間中学校新校舎完成	4月	第二保育所開所(木間ヶ瀬保育所)
58年 4月	青少年センター・青少年補導センター開所	58年 3月	木間ヶ瀬中学校新校舎とプール完成
	人口が10万人に	4月	北部コミュニティセンター完成
		5月	町長選挙。鈴木勝榮氏三選
59年 1月	地下鉄8号線誘致期成同盟会発足(野田市を含む5市2町でスタート)	59年 2月	関宿中学校新校舎完成
2月	住民記録オンラインシステム稼動	3月	保健センター完成
4月	七光台会館完成	4月	中央小学校開校
	尾崎小学校開校		
	玉葉橋開通		
7月	市長選挙。川島健正氏再選		
9月	第一清掃工場試運転開始		
60年 4月	消防署南分署新設	60年 11月	関宿町合併30周年記念式典
5月	市制施行35周年記念式典	12月	町全域都市計画区域に指定
	市の花「『つつじ』、市の鳥『ひばり』を制定		
61年 7月	鶴奉分庁舎業務開始		

野田市の歴史		関宿町の歴史	
年 月	事 項	年 月	事 項
昭和62年 4月	島会館完成	昭和62年 4月	県立関宿高校開校
	岩名中学校開校		中央センター完成(関宿複合センター)
6月	総合公園体育館完成	5月	中部コミュニティセンター完成
		6月	町長選挙。鈴木勝榮氏四選
63年 3月	公共下水道供用開始	63年 3月	二川小学校体育館完成
6月	市長選挙。川島健正氏三選		
7月	人口が11万人に		
平成元年 2月	第二清掃工場完成	平成元年 3月	役場新庁舎完成
5月	南コミュニティセンター開所	4月	人口が3万人に
2年 3月	清水公園が『日本さくらの会』による『さくら名所100選』に選ばれる	2年 1月	下総利根大橋開通
4月	北コミュニティセンター開所	5月	南部コミュニティセンター完成
5月	市制施行40周年記念式典	11月	新関宿橋開通
3年 4月	総合公園野球場にナイター設備完備	3年 4月	消防庁舎完成
8月	新斎場開場	6月	町長選挙。河井弘氏当選
		7月	クリーンセンター完成
4年 6月	市長選挙。根本崇氏当選		
9月	生涯スポーツ北広場共用開始		
10月	前浦地区イベント広場完成		
5年 2月	中央小学校に教育史料館開設	5年 3月	木間ヶ瀬小学校体育館完成
3月	中根配水場完成	4月	少年野球場完成
4月	農業構造改善センター完成	8月	森林公園開園
5月	新庁舎落成式 10日から業務開始		
6年11月	第一回みどりの市民会議開催		
7年 4月	指定袋で出すなどごみ回収のルールを改正	7年 5月	町長選挙。河井弘氏再選
9月	消防署中央分署前にリサイクル展示場を開設	11月	関宿町合併40周年記念式典
10月	野田市関宿町医師会立野田ひまわり訪問看護ステーションが保健センター内に開設		県立関宿城博物館開館
11月	不燃物処理施設が三ツ堀に完成		関宿にこここ水辺公園開園
8年 2月	人口が12万人に	8年 7月	十文字貴信選手がアトランタ五輪・自転車競技で銅メダル獲得
4月	野田市心身障害者福祉作業所が開所		
6月	市長選挙。根本崇氏再選		
10月	野田市パブリックゴルフ場「けやきコース」オープン		

野田市の歴史		関宿町の歴史	
年 月	事 項	年 月	事 項
平成 9年 3月 5月 10月	第一中学校武道場完成 日本国憲法、地方自治法施行50周年を記念し『個性豊かなまちづくりを行う人権・平和尊重都市とする宣言』を行う 上三ヶ尾に野田自動車検査登録事務所が開設し、『野田』ナンバーが誕生	平成 9年 4月 7月	関宿中央ターミナル・宝珠花跨道橋(ふれあい中央橋)開通 川間駅へのバス乗り入れ開始
10年10月	櫛のホール落成 興風図書館、野田公民館、中央コミュニティ会館、中央出張所、野田商工会議所が入る 福田第二小学校の新校舎で授業開始	10年12月	ふれあいわんぱく広場完成
11年 2月 12月	東日本で初めて地域振興券の交付開始 楽寿園が鶴奉に移転し業務開始	11年 2月 5月 9月 11月	関宿町公式ホームページ開設 町長選挙。河井弘氏三選 関宿小学校新校舎移転開校 ふる里ふれあい券発行
12年 1月 2月 4月 5月 6月	運輸政策審議会の答申が発表され、東京に直結する鉄道路線8号線が野田市まで延伸するという形で位置付けられる 地域職業訓練センター完成 野田市堆肥センター稼動 市制施行50周年記念式典 市長選挙。根本崇氏三選	12年 1月	高規格救急車導入
13年 2月 4月 10月 11月	野田市公式ホームページ開設 南部梅郷公民館開館 重度障害者通所施設あおい空開所 ファミリー・サポート・センター開設 野田市と関宿町が県の合併重点支援地域に指定	13年 4月 11月	福祉センターやすらぎの郷オープン 野田市と関宿町が県の合併重点支援地域に指定
14年 4月 11月 12月	野田市・関宿町合併協議会を設置 総合福祉会館オープン 地域子育て支援センターオープン 野田市・関宿町合併協定調印式	14年 4月 12月	野田市・関宿町合併協議会を設置 野田市・関宿町合併協定調印式
15年 4月	野田市駅市営第1・第2自転車等駐車場開設 川間駅南口市営第1自転車等駐車場開設 みずき小学校開校		

野田市の歴史	
年 月	事 項
平成15年6月6日	野田市と関宿町が合併 人口15万3千353人、面積103.54平方キロメートルの新「野田市」誕生
16年 1月	新市の一体感を醸成するコミュニティバス（まめバス）運行開始
4月	旧関宿町役場庁舎を改修し、関宿支所、せきやど図書館、関宿コミュニティ会館、関根名人記念館などを含む複合施設いちいのホールオープン 市内小中学校で2学期制導入
6月	市長選挙。根本崇氏四選
8月	消防署関宿北出張所開設
17年 4月	関宿総合公園体育館オープン 総合公園陸上競技場リニューアルオープン 三ツ堀里山自然園オープン
18年 1月	まめバスの利用者が50万人に
8月	申請書ダウンロードサービス開始
10月	野田市南部安全安心ステーション（南部まめぼん）開設 南部中学校隣接地に「南部地区スポーツ広場」開設
19年 1月	野田市水道部お客様センター開設
4月	関宿あおぞら広場開設 障害者総合相談・就労支援センター開設
9月	まめバス利用者100万人達成
20年 1月	六丁四反水路緊急排水ポンプ場が東宝珠花地先に完成
3月	旧茂木房五郎家の住宅と土蔵が国登録有形文化財に 清水公園駅前線が開通
4月	総合公園に「スケートボードパーク」開設
6月	ゆめめぐり野田オープン 市長選挙。根本崇氏五選
10月	野田市堆肥センター内「もみ殻粉碎施設」稼動
21年 4月	江川地区で水田型市民農園開設
9月	公契約条例を全国で初めて定例市議会で可決
10月	野田市北部安全安心ステーション（北部まめぼん）開設 「ちば電子申請・届出サービス」開始
12月	梅郷駅東口市営自転車等駐車場開設
22年 2月	公契約条例施行
6月	春風館道場が改修を終えオープン
7月	まめバスの利用者が200万人に
10月	関宿総合公園体育館と総合公園体育館で「ゆめ半島千葉国体バドミントン競技会」開催
23年 4月	求職者総合支援センター開設
8月	新清掃工場建設候補地選定審議会を設置
10月	障害者就業・生活支援センター開設
24年 6月	シルバーサロン「はつらつ・ゆうみい」開設 市長選挙。根本崇氏六選
7月	買物便利拠点「のだ元気市場」開設
8月	緊急速報メール・緊急速報「エリアメール」を導入。野田市災害情報公式ツイッターを開設
12月	江川地区でコウノトリの飼育を開始

野田市の歴史	
年 月	事 項
平成25年1月	移動販売車「まごころ便」運行開始
2月	コウノトリの一般公開を開始
3月	不燃物処理施設「野田市リサイクルセンター」稼働開始
4月	一斉に情報を伝達する同報系防災行政無線の運用開始
9月	まめバス利用者300万人達成
10月	「空き家等の適正管理に関する条例」を施行。「空き家バンク」を創設
26年4月	市内全小中学校で土曜授業を開始 関宿地域3公民館の名称を変更（関宿、二川、木間ヶ瀬）
10月	特典付きふるさと納税制度を開始
11月	梅郷西駅前線が開通
27年3月	シルバーサロン「元気」開設
7月	コウノトリ関東初の試験放鳥
10月	成長に応じてワンストップ支援を行う子ども支援室を開設 トイレなど学校施設の整備に市民向けふるさと納税を開始
28年3月	全小中学校の耐震化工事が完了
6月	コウノトリ2年連続の試験放鳥 市長選挙。鈴木有氏当選
10月	甲状腺超音波（エコー）検査費用の一部を助成開始 中央小教育史料館がリニューアル シルバーサロン「元気」の休所日に「商連スクエア・フリースペース元気」を開所
12月	まめバス利用者400万人達成
29年1月	新川間公民館が開館
3月	川間駅北口の駅前広場が完成
6月	市民からアイデアを募集した市民主体の魅力発信事業がスタート コウノトリ3年連続の試験放鳥
10月	パスポート（旅券）の申請や交付業務を開始 野田市オリジナルの原付ナンバープレートの交付開始
30年1月	介護予防に関わる知識と技術の普及啓発を図る「のだまめ学校」を開校
3月	結婚支援事業として、県内初の届け出挙式を実施
4月	特別養護老人ホーム「ふれあいの里」内に中央地区地域包括支援センターを設置 船形吉春線が開通
6月	コウノトリ4年連続の試験放鳥
8月	鈴木貫太郎翁没後70周年記念企画展を開催 市民課窓口に大型タッチパネル式番号札発券機と呼出番号を表示する大型モニターを設置
11月	子育て支援情報を発信するポータルサイト「にじいろnavi」を開設
31年4月	「より生活に密着した便利なまめバス」をコンセプトにまめバスのルート及びダイヤを改正
令和元年5月	市税や上下水道の料金などがスマートフォンで納付可能に
7月	コウノトリ5年連続の試験放鳥
10月	野田中央公民館の名称を野田市生涯学習センターに変更
12月	ごみの分別方法や収集日が確認できる無料アプリ「さんあ〜る」を配信開始 まめバス公式キャラクターの愛称が「まめ太郎」に決定
2年6月	まめバス利用者500万人達成 市長選挙。鈴木有氏再選
10月	子育てしやすい環境を目指し、NPO法人等が運営する施設での休日預かり保育事業をスタート

野田市の歴史	
年 月	事 項
令和3年3月	愛宕駅と野田市駅を含む延長2千905メートル区間の鉄道を高架化
9月	老人福祉センターがリニューアル
10月	中央小学校の3年館、7年館、旧正門が国登録有形文化財に
4年2月	愛宕駅前出張所開設
10月	野田市立児童センター開設
11月	ナオト・インティライミさん提供による野田市応援ソング「The Day」が完成
12月	おくやみコーナーを市役所内に開設
5年4月	「健康スポーツ文化都市」を宣言
5月	健康スポーツ文化都市宣言記念式典を開催
8月	市民課窓口の混雑状況をインターネットで配信開始
6年2月	新野田市駅オープンフェスタを開催
3月	まめバス利用者600万人達成
4月	市内で初めてコウノトリが野外繁殖
6月	市長選挙。鈴木有氏三選

2 土地

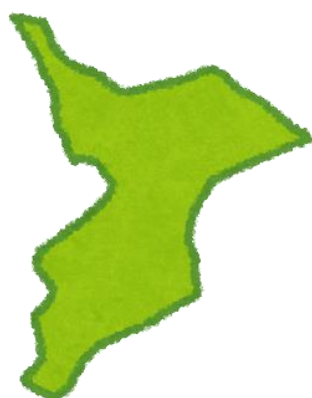

2-1 位置と地勢

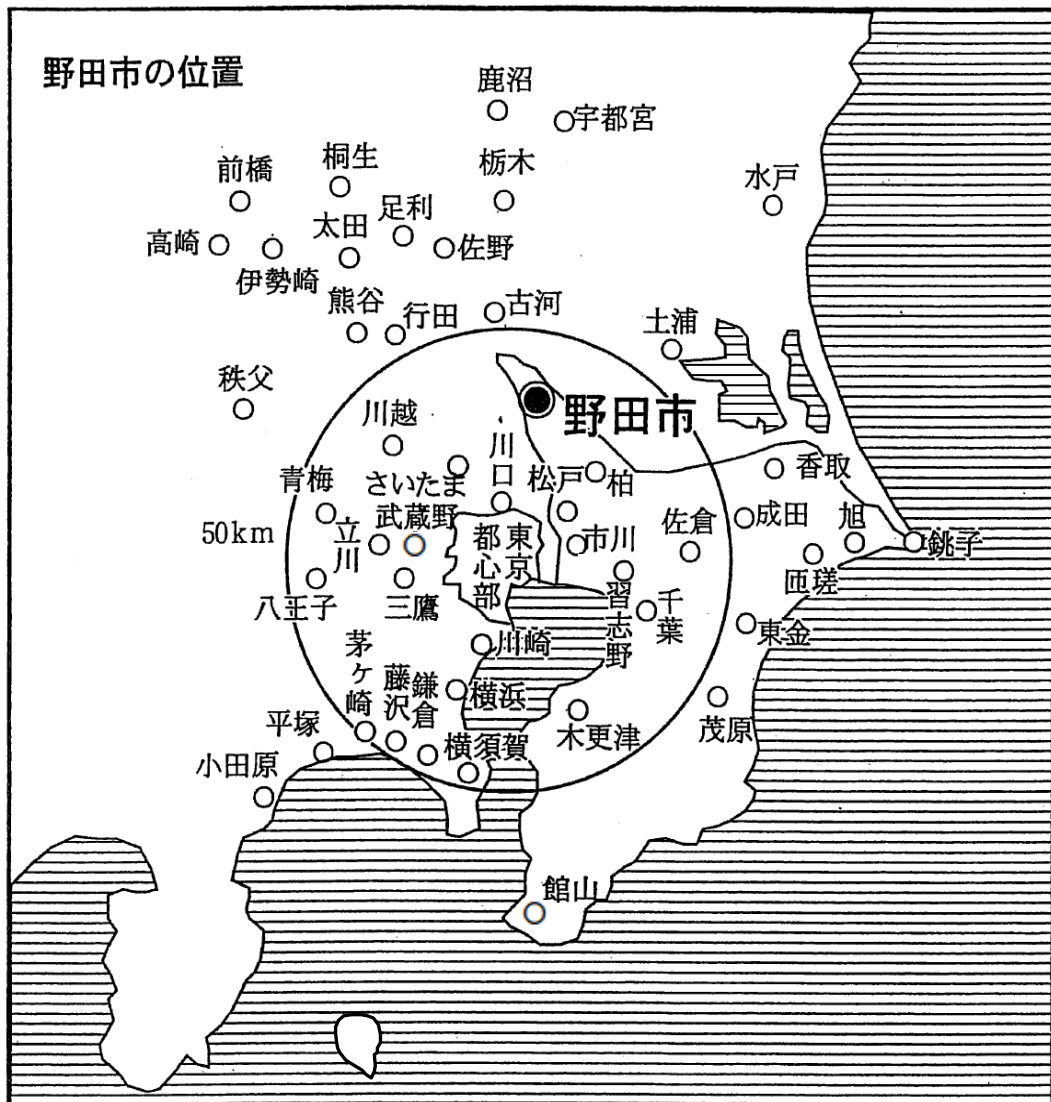

【位置】

	野田市役所	東端	西端	南端	北端
経度	139° 52' 30"	139° 57' 07"	139° 46' 33"	139° 52' 28"	139° 47' 12"
緯度	35° 57' 18"	35° 56' 09"	36° 05' 36"	35° 54' 47"	36° 06' 14"

資料：国土地理院「日本の東西南北端点の経度緯度」

注意：経緯度の数値は世界測地系で表記してあります。

【地勢】 野田市は、面積103.55平方キロメートル。地形的には、市の最北端部で利根川、江戸川が分流し、東を利根川、西を江戸川、南を利根運河によって、三方を河川に囲まれる市となります。この堤防上を一周すると約60キロメートルあり、サイクリングコースとして、散歩やジョギングなどにも最適の自然環境です。

2-2 地目別土地面積

(令和6年1月1日現在)

区 分		非課税地積 (㎡)	評価総地積 (㎡)	合 計 (㎡)	
田	一 般 田	-	12,465,001	12,465,001	
	宅地介在田	-	34,001	34,001	
	計	-	12,499,002	12,499,002	
畑	一 般 畑	-	15,391,934	15,391,934	
	宅地介在畑	-	684,917	684,917	
	計	-	16,076,851	16,076,851	
宅 地	住宅用地	小規模住宅	-	10,106,432	10,106,432
		一般住宅	-	5,655,819	5,655,819
	商業地等 (非住宅用地)	-	8,324,660	8,324,660	
	計	1,009,048	24,086,911	25,095,959	
池 沼		101,027	193,270	294,297	
山 林	一 般 山 林	241,840	4,609,263	4,851,103	
	宅地介在山林等	8,507	276,785	285,292	
	計	250,347	4,886,048	5,136,395	
原 野		16,668	90,670	107,338	
雑 種 地	ゴルフ場の用地	175,971	3,806,354	3,982,325	
	遊園地等の用地	-	97,421	97,421	
	鉄軌道用地	2,199	247,836	250,035	
	その他の雑種地	872,031	8,507,586	9,379,617	
	計	1,050,201	12,659,197	13,709,398	
そ の 他		30,630,760	-	30,630,760	
合 計		33,058,051	70,491,949	103,550,000	

資料：課税課

別掲 地目別土地面積の推移

単位:1000m² (各年1月1日現在)

区分	令和2年		令和3年		令和4年		令和5年		令和6年	
	面積	構成比(%)	面積	構成比(%)	面積	構成比(%)	面積	構成比(%)	面積	構成比(%)
田	12,644	12.2	12,576	12.1	12,571	12.1	12,550	12.1	12,499	12.1
畑	16,862	16.3	16,681	16.1	16,493	15.9	16,339	15.8	16,077	15.5
宅地	24,654	23.8	24,728	23.9	24,843	24.0	25,008	24.1	25,096	24.2
池沼	293	0.3	293	0.3	293	0.3	293	0.3	294	0.3
山林	5,495	5.3	5,345	5.2	5,243	5.1	5,204	5.0	5,136	5.0
牧場	-	-	-	-	-	-	-	-	-	-
原野	116	0.1	114	0.1	108	0.1	108	0.1	107	0.1
雑種地	12,880	12.4	13,173	12.7	13,367	12.9	13,430	13.0	13,710	13.2
その他	30,606	29.6	30,640	29.6	30,632	29.6	30,618	29.6	30,631	29.6
	103,550	100.0	103,550	100.0	103,550	100.0	103,550	100.0	103,550	100.0

注：非課税の地積を含む。

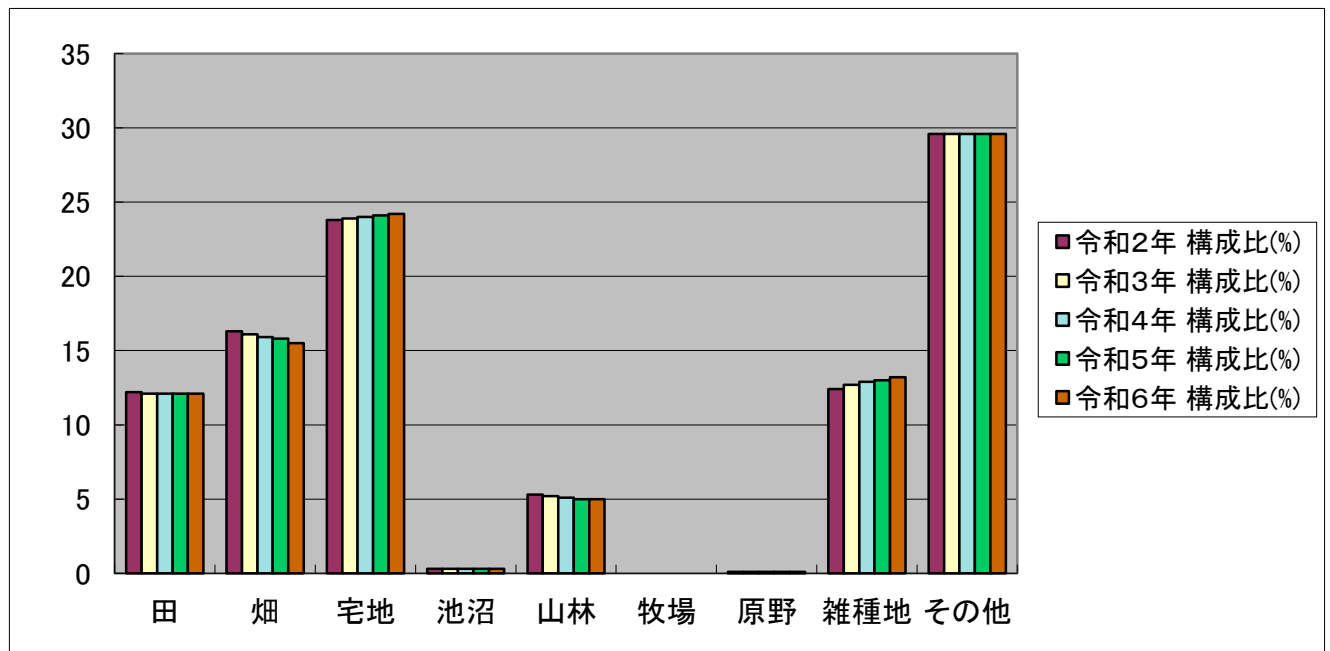

資料：課税課

3 人 口

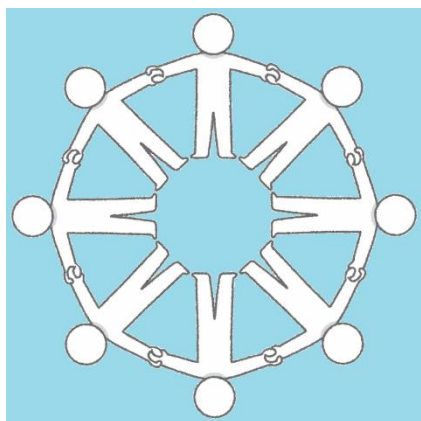

3-1 人口

(各年4月1日現在)

区 分	世帯数	総数	男	女	1 世 帯 当 たり 人 員	前年比人口 増加率(%)
昭和63年	31,549	109,000	54,960	54,040	3.45	1.61
平成元年	32,299	110,910	55,826	55,084	3.43	1.75
2	33,396	113,061	57,005	56,056	3.39	1.94
3	34,450	114,577	57,812	56,765	3.33	1.34
4	35,399	115,825	58,481	57,344	3.27	1.09
5	36,243	116,956	59,026	57,930	3.23	0.98
6	37,030	117,936	59,484	58,452	3.18	0.84
7	37,960	118,771	59,902	58,869	3.13	0.71
8	38,942	119,803	60,444	59,359	3.08	0.87
9	39,659	120,379	60,634	59,745	3.04	0.48
10	40,225	120,744	60,789	59,955	3.00	0.30
11	41,004	120,930	60,858	60,072	2.95	0.15
12	41,664	121,262	60,989	60,273	2.91	0.27
13	42,367	121,591	61,054	60,537	2.87	0.27
14	43,194	121,876	61,217	60,659	2.82	0.23
15	43,781	121,698	61,155	60,543	2.78	△ 0.15
平成15.6.6	54,350	153,353	77,243	76,110	2.82	-
(野田市)	44,072	121,860	61,264	60,596	2.77	-
(関宿町)	10,278	31,493	15,979	15,514	3.06	-
16	54,779	152,952	76,911	76,041	2.79	-
17	55,724	153,375	77,062	76,313	2.75	0.28
18	56,814	153,905	77,350	76,555	2.71	0.35
19	57,897	154,630	77,702	76,928	2.67	0.47
20	59,320	156,083	78,424	77,659	2.63	0.94
21	60,452	156,876	78,823	78,053	2.60	0.51
22	61,250	157,183	78,933	78,250	2.57	0.20
23	61,950	157,033	78,888	78,145	2.53	△ 0.10
24	62,992	157,363	79,112	78,251	2.50	0.21
25	63,322	156,725	78,706	78,019	2.48	△ 0.41
26	63,956	156,124	78,386	77,738	2.44	△ 0.38
27	64,609	155,610	78,104	77,506	2.41	△ 0.33
28	65,405	155,134	78,003	77,131	2.37	△ 0.31
29	66,237	154,772	77,822	76,950	2.34	△ 0.23
30	67,122	154,348	77,570	76,778	2.30	△ 0.27
31	68,166	154,404	77,653	76,751	2.27	0.04
令和2年	69,151	154,330	77,647	76,683	2.23	△ 0.05
3	70,022	153,993	77,456	76,537	2.20	△ 0.22
4	70,482	153,529	77,117	76,412	2.18	△ 0.30
5	71,379	153,600	77,141	76,459	2.15	0.05
6	72,456	153,656	77,169	76,487	2.12	0.04
7	(73,103)	(153,538)	(77,174)	(76,364)	(2.10)	-

注：平成15年以前は、合併前の野田市の数値を記載している。

昭和63年～平成24年は、住民基本台帳及び外国人登録者数による。

平成25年からは、外国人登録法の廃止に伴い、住民基本台帳の数値を記載している。

平成30年版統計書から、平成20年、25年の前年比人口増加率を訂正。「平成20年前年比人口増加率(0.93→0.94)」、「平成25年前年比人口増加率(△0.40→△0.41)」

令和7年は、令和7年1月1日現在とする。

資料：市民課

3-2 人口動態

(各年12月31日現在)

年次	自然動態			社会動態			人口増	婚姻	離婚
	出生	死亡	増加	転入	転出	増加			
昭和61年	961	561	400	4,994	4,162	832	1,232	893	157
62	1,037	532	505	5,109	4,076	1,033	1,538	960	155
63	984	570	414	5,644	4,212	1,432	1,846	979	165
平成元年	886	583	303	5,951	4,206	1,745	2,048	1,007	194
2	904	679	225	5,413	4,356	1,057	1,282	1,051	189
3	952	660	292	5,354	4,308	1,046	1,338	1,130	208
4	898	615	283	5,021	4,328	693	976	1,192	228
5	1,009	674	335	5,099	4,463	636	971	1,302	245
6	1,084	759	325	5,116	4,733	383	708	1,210	232
7	1,004	741	263	5,713	4,899	814	1,077	1,372	302
8	1,050	727	323	5,241	4,979	262	585	1,321	264
9	1,017	744	273	5,085	5,050	35	308	1,265	308
10	985	774	211	5,038	5,069	△ 31	180	1,349	306
11	972	820	152	5,130	5,103	27	179	1,328	364
12	966	838	128	5,004	4,749	255	383	1,453	365
13	998	796	202	5,030	5,096	△ 66	136	1,395	418
14	933	853	80	4,738	4,853	△ 115	△ 35	1,374	408
15	1,142	1,106	36	5,428	5,993	△ 565	△ 529	1,572	469
(野田市)	1,057	991	66	4,996	5,367	△ 371	△ 305	1,524	432
※(関宿町)	85	115	△ 30	432	626	△ 194	△ 224	48	37
16	1,131	1,140	△ 9	5,407	5,243	164	155	1,662	534
17	1,090	1,212	△ 122	5,729	5,211	518	396	1,759	490
18	1,177	1,264	△ 87	5,953	5,243	710	623	1,692	465
19	1,174	1,233	△ 59	6,191	4,978	1,213	1,154	1,645	454
20	1,233	1,207	26	6,050	5,109	941	967	1,661	452
21	1,201	1,194	7	5,201	4,791	410	417	1,602	442
22	1,205	1,385	△ 180	4,955	4,716	239	59	678	326
23	1,131	1,301	△ 170	4,904	4,589	315	145	1,476	442
24	1,087	1,412	△ 325	6,418	4,942	1,476	1,151	1,500	426
25	1,069	1,393	△ 324	4,967	5,341	△ 374	△ 698	1,525	432
26	1,001	1,458	△ 457	4,986	5,052	△ 66	△ 523	1,479	429
27	1,011	1,594	△ 583	5,052	5,074	△ 22	△ 605	1,417	443
28	902	1,537	△ 635	5,231	4,841	390	△ 245	1,428	413
29	867	1,579	△ 712	5,493	5,047	446	△ 266	1,445	428
30	871	1,518	△ 647	5,790	5,200	590	△ 57	1,344	420
令和元年	794	1,646	△ 852	5,649	5,151	498	△ 354	1,395	456
2	856	1,670	△ 814	5,685	5,104	581	△ 233	1,262	400
3	800	1,787	△ 987	5,646	4,992	654	△ 333	1,156	346
4	732	1,950	△ 1,218	6,225	5,075	1,150	△ 68	1,241	344
5	776	1,974	△ 1,198	6,623	5,271	1,352	154	1,156	406
6	767	2,006	△ 1,239	6,535	5,573	962	△ 277	1,199	406

注：平成14年以前は、合併前の野田市の数値を記載している。

※は合併以前（平成15年1月1日～6月5日）の数値。

資料：市民課

3-3 千葉県内市郡別世帯数及び人口

(令和6年4月1日現在)

市郡名	世帯数	人口(男女別)			人口(年齢別)			平均 年齢
		総数	男	女	15歳未満	15-64歳	65歳以上	
千葉県	3,073,908	6,308,398	3,139,640	3,168,758	709,203	3,857,172	1,742,023	47.8
千葉市	490,600	980,931	486,862	494,069	108,330	615,074	257,527	47.4
銚子市	26,717	54,646	26,707	27,939	3,667	28,992	21,987	55.0
市川市	258,398	494,095	249,660	244,435	55,579	332,250	106,266	45.0
船橋市	321,114	648,594	322,496	326,098	77,155	416,146	155,293	46.1
館山市	23,324	43,839	21,206	22,633	3,843	22,191	17,805	54.4
木更津市	66,346	136,645	68,946	67,699	16,860	81,819	37,966	47.3
松戸市	252,591	498,893	247,501	251,392	54,329	315,517	129,047	47.2
野田市	72,456	153,656	77,169	76,487	16,424	89,372	47,860	49.1
茂原市	42,007	86,305	42,703	43,602	8,045	48,581	29,679	51.6
成田市	66,383	132,445	66,052	66,393	15,392	85,010	32,043	45.2
佐倉市	80,035	169,930	83,371	86,559	17,340	95,601	56,989	50.7
東金市	27,692	56,578	28,276	28,302	5,564	32,756	18,258	50.0
旭市	27,244	62,280	30,880	31,400	6,576	35,472	20,232	49.9
習志野市	84,570	175,027	86,954	88,073	21,230	112,291	41,506	45.9
柏市	207,027	435,633	215,103	220,530	54,349	267,880	113,404	46.6
勝浦市	8,085	15,465	7,690	7,775	957	7,276	7,232	57.7
市原市	131,400	268,068	138,190	129,878	28,050	157,450	82,568	49.2
流山市	94,341	211,097	103,855	107,242	34,588	129,205	47,304	43.7
八千代市	97,500	205,965	101,509	104,456	25,013	129,902	51,050	46.5
我孫子市	62,570	131,262	64,240	67,022	13,266	77,521	40,475	49.8
鴨川市	16,061	30,501	14,615	15,886	2,566	15,810	12,125	53.6
鎌ヶ谷市	52,637	109,586	53,921	55,665	11,899	66,448	31,239	48.4
君津市	39,293	80,003	40,700	39,303	7,741	45,328	26,934	50.7
富津市	20,007	40,844	20,807	20,037	3,221	21,363	16,260	54.3
浦安市	85,994	171,307	83,022	88,285	19,850	119,593	31,864	43.3
四街道市	44,065	96,430	48,288	48,142	12,734	56,474	27,222	47.4
袖ヶ浦市	29,697	66,041	33,534	32,507	8,993	39,161	17,887	46.4
八街市	32,942	66,750	34,262	32,488	5,660	39,118	21,972	51.0
印西市	45,687	111,109	55,069	56,040	18,490	65,670	26,949	44.4
白井市	27,131	62,364	31,090	31,274	7,518	37,057	17,789	47.9
富里市	24,985	49,636	25,340	24,296	4,899	30,117	14,620	48.3
南房総市	16,911	34,519	16,557	17,962	2,545	15,491	16,483	58.1
匝瑳市	14,909	33,594	16,747	16,847	3,020	18,204	12,370	52.8
香取市	31,339	70,243	34,988	35,255	5,886	37,392	26,965	53.5
山武市	22,639	48,015	24,311	23,704	3,903	26,075	18,037	53.2
いすみ市	16,978	35,075	17,288	17,787	2,886	17,182	15,007	55.8
大網白里市	22,495	47,980	23,693	24,287	4,710	26,717	16,553	51.3
印旛郡	19,273	39,857	19,681	20,176	3,338	21,502	15,017	52.2
香取郡	13,909	31,956	16,246	15,710	2,732	16,653	12,571	53.8
山武郡	19,891	43,128	21,456	21,672	3,579	22,654	16,895	53.9
長生郡	25,786	56,286	28,034	28,252	5,018	29,115	22,153	53.9
夷隅郡	7,442	15,025	7,315	7,710	1,060	6,733	7,232	58.5
安房郡	3,437	6,795	3,306	3,489	398	3,009	3,388	59.4

注：各郡を構成する町村は次のとおり。

印旛郡：酒々井町、栄町

香取郡：神崎町、多古町、東庄町

山武郡：九十九里町、芝山町、横芝光町

長生郡：一宮町、睦沢町、長生村、白子町、長柄町、長南町

夷隅郡：大多喜町、御宿町

安房郡：鋸南町

資料：行政管理課「千葉県年齢別・町丁字別人口調査」

別掲 男女別・年齢（3区分）別人口等の推移

(各年4月1日)

	人口（男女別）			人口（年齢別）						平均年齢	年齢中位数
	総数	男	女	15歳未満	割合	15-64歳	割合	65歳以上	割合		
平成26年	156,124	78,386	77,738	20,158	12.9	95,964	61.5	40,002	25.6	45.8	46.3
平成27年	155,610	78,104	77,506	19,805	12.7	93,923	60.4	41,882	26.9	46.3	46.8
平成28年	155,134	78,003	77,131	19,464	12.5	92,316	59.5	43,354	27.9	46.7	47.3
平成29年	154,772	77,822	76,950	19,032	12.3	91,175	58.9	44,565	28.8	47.0	47.8
平成30年	154,348	77,570	76,778	18,688	12.1	90,021	58.3	45,639	29.6	47.4	48.3
平成31年	154,404	77,653	76,751	18,355	11.9	89,624	58.0	46,425	30.1	47.8	48.7
令和2年	154,330	77,647	76,683	18,047	11.7	89,200	57.8	47,083	30.5	48.1	49.1
令和3年	153,993	77,456	76,537	17,594	11.4	88,825	57.7	47,574	30.9	48.4	49.6
令和4年	153,529	77,117	76,412	17,164	11.2	88,514	57.7	47,851	31.2	48.8	50.0
令和5年	153,600	77,141	76,459	16,826	11.0	88,978	57.9	47,796	31.1	48.9	50.3
令和6年	153,656	77,169	76,487	16,424	10.7	89,372	58.2	47,860	31.1	49.1	50.7

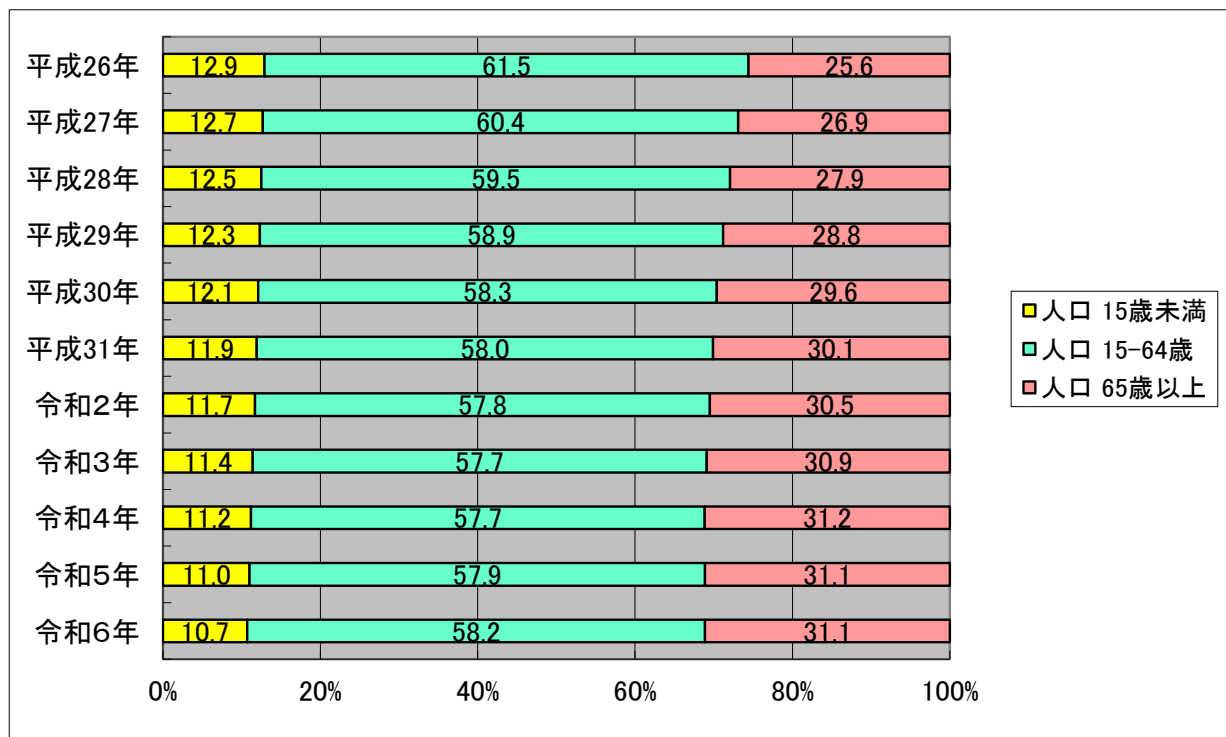

資料：行政管理課「千葉県年齢別・町丁字別人口調査」

3-4 大字別世帯数及び人口

(各年4月1日現在)

大 字 名	令 和 5 年		令 和 6 年	
	世 帯 数	人 口	世 帯 数	人 口
総 数	71,379	153,600	72,456	153,656
中央地区	13,389	29,159	13,577	29,312
野 田	2,648	5,241	2,686	5,272
上 花 輪	2,039	4,284	2,026	4,228
中 野 台	1,838	3,759	1,870	3,794
清 水 水 台	3,272	6,767	3,346	6,812
堤 台	681	1,437	699	1,440
中 野 台 鹿 島 町	376	766	380	778
上 花 輪 新 町	616	1,274	623	1,270
清 水 公 園 東 一 丁 目	336	997	350	1,043
清 水 公 園 東 二 丁 目	215	614	230	658
桜 の 里 一 丁 目	130	276	132	272
桜 の 里 二 丁 目	147	471	148	481
桜 の 里 三 丁 目	522	1,576	519	1,587
つ つ み 野 一 丁 目	130	384	130	383
つ つ み 野 二 丁 目	439	1,313	438	1,294
東 部 地区	8,729	18,193	8,788	18,025
目 吹	953	2,100	955	2,028
金 杉	41	55	37	50
鶴 奉	626	1,261	632	1,268
柳 沢	2,316	4,986	2,371	5,028
宮 崎	1,728	3,613	1,717	3,566
横 内	165	340	160	332
中 根	1,991	3,956	2,014	3,919
大 殿 井	909	1,882	902	1,834
南 部 地区	16,553	35,407	16,960	35,741
山 崎	9,215	17,913	9,550	18,282
今 上	269	630	269	615
桜 台	828	1,671	844	1,685
花 井	1,859	4,449	1,889	4,458
堤 根	556	1,240	553	1,222
山 崎 貝 塚 町	941	1,956	955	1,970
山 崎 梅 の 台	250	606	242	581
花 井 一 丁 目	364	903	373	902
み ず き 一 丁 目	442	1,273	445	1,278
み ず き 二 丁 目	383	1,061	389	1,048
み ず き 三 丁 目	292	918	296	920
み ず き 四 丁 目	357	999	349	995
桜 山 木	250	550	247	538
山 崎 新 町	547	1,238	559	1,247
北 部 地区	10,853	24,732	11,067	24,808
岩 名 木	658	1,364	677	1,368
五 木	61	139	61	144
谷 津	650	1,449	644	1,416
吉 春	606	1,301	627	1,316
蕃 昌	399	854	409	861
座 生	-	-	-	-
五 木 新 田	74	182	74	177
七 光 台	2,528	5,150	2,554	5,103
岩 名 一 丁 目	1,432	3,090	1,456	3,084
岩 名 二 丁 目	1,249	2,920	1,338	3,089
五 木 新 町	688	1,469	693	1,454
春 日 町	965	2,153	973	2,165
谷 吉	-	-	-	-
泉 三 丁 目	3	3	2	2
光 葉 町 一 丁 目	497	1,499	509	1,508
光 葉 町 二 丁 目	462	1,353	472	1,344
光 葉 町 三 丁 目	581	1,806	578	1,777

3-4 大字別世帯数及び人口(続き)

(各年4月1日現在)

大 字 名	令 和 5 年		令 和 6 年	
	世 帯 数	人 口	世 帯 数	人 口
川 間 地 区	6,171	12,920	6,244	12,854
船 形	693	1,619	707	1,622
中 里	1,028	2,101	963	1,996
尾 崎	2,575	5,263	2,663	5,308
東 金 野 井	289	629	295	619
長 谷	-	-	-	-
小 山	133	294	139	288
筵 打	19	41	18	37
日 の 出 町	701	1,404	699	1,385
尾 崎 台	708	1,526	732	1,548
泉 一 丁 目	25	43	28	51
泉 二 丁 目	-	-	-	-
福 田 地 区	4,037	8,538	4,063	8,442
下 三 ヶ 尾	440	825	460	841
三 ツ 堀	1,229	2,642	1,223	2,602
瀬 戸 戸	591	1,236	613	1,242
瀬 戸 上 灰 毛	-	-	-	-
木 野 崎	906	1,991	897	1,943
上 三 ヶ 尾	155	274	160	272
二 ツ 塚	288	640	286	631
西 三 ヶ 尾	428	930	424	911
関 宿 北 部 地 区	1,098	2,472	1,119	2,484
関 宿 台 町	784	1,755	801	1,773
関 宿 江 戸 町	116	260	116	257
関 宿 町	67	151	67	151
関 宿 元 町	101	240	104	237
関 宿 内 町	20	46	21	47
関 宿 三 軒 家	9	17	9	16
関 宿 台 町 番 外	-	-	-	-
関 宿 町 番 外	1	3	1	3
平 成	-	-	-	-
関 宿 中 部 地 区	4,973	10,537	5,044	10,519
平 井	161	299	168	306
東 宝 珠 花	386	853	384	835
次 木	397	873	413	880
親 野 井	337	675	341	674
古 布 内	991	2,212	1,007	2,197
桐 ヶ 作	666	1,303	661	1,274
柏 寺	320	698	318	678
新 田 戸	239	529	241	522
中 東 戸	196	373	192	368
東 高 野	160	328	155	317
西 高 野	112	230	114	237
関 宿 江 戸 町 飛 地	5	13	5	13
関 宿 元 町 飛 地	1	2	1	2
は や ま	2	2	2	2
中 戸 谷 津	-	-	-	-
な み き 一 丁 目	307	628	309	624
な み き 二 丁 目	243	545	245	542
な み き 三 丁 目	264	518	277	541
な み き 四 丁 目	186	456	211	507
関 宿 南 部 地 区	5,576	11,642	5,594	11,471
木 間 ヶ 瀬	4,882	10,202	4,896	10,054
岡 田 井	674	1,399	678	1,375
丸 井	18	36	18	37
岡 田 新 田	-	-	-	-
木 間 ヶ 瀬 新 田	2	5	2	5

資料：市民課

3-5 国籍別外国人人口

(令和7年1月1日現在)

国 籍	男	女	合計
アフガニスタン	58	26	84
アルバニア	1	-	1
アルゼンチン	3	2	5
オーストラリア	4	-	4
ボリビア	2	-	2
ブラジル	38	29	67
ミャンマー	44	39	83
バングラデシュ	47	30	77
ベラルーシ	-	1	1
カンボジア	42	23	65
カメルーン	33	25	58
カナダ	6	2	8
スリランカ	166	75	241
チリ	-	1	1
中国	409	419	828
台湾	18	61	79
コロンビア	-	1	1
コンゴ民主共和国	1	2	3
コスタリカ	-	1	1
フランス	9	6	15
フィジー	3	2	5
ドイツ	4	1	5
ガーナ	22	3	25
インド	85	33	118
インドネシア	194	48	242
イラン	9	3	12
イラク	4	-	4
アイルランド	1	-	1
イスラエル	2	-	2
ジャマイカ	1	-	1
朝鮮	4	3	7
韓国	86	112	198
ケニア	1	1	2
キルギス	7	5	12
カザフスタン	1	-	1
リベリア	1	-	1
ラトビア	1	-	1

国 籍	男	女	合計
リトアニア	1	-	1
マレーシア	6	2	8
メキシコ	1	1	2
モンゴル	16	21	37
モロッコ	1	1	2
モザンビーク	3	-	3
ネパール	215	148	363
ニュージーランド	4	-	4
ナイジェリア	22	8	30
パキスタン	480	212	692
ペルー	16	11	27
フィリピン	280	556	836
ルーマニア	-	2	2
ルワンダ	1	-	1
ロシア	2	3	5
セネガル	1	2	3
スペイン	2	-	2
スイス	1	-	1
シンガポール	1	3	4
ソロモン	1	-	1
タイ	58	140	198
タンザニア	1	-	1
チュニジア	4	1	5
トルコ	9	2	11
タジキスタン	1	-	1
ウガンダ	10	1	11
南アフリカ共和国	9	2	11
エジプト	7	-	7
英国	13	5	18
米国	16	5	21
ウズベキスタン	2	2	4
ベトナム	566	439	1,005
ザンビア	4	2	6
ジンバブエ	-	1	1
アゼルバイジャン	-	1	1
無国籍	3	2	5
合計	3,064	2,527	5,591

資料：市民課

4 国勢調査



4-1 人口及び密度

(各年10月1日現在)

区 分	世帯数	人 口			人口密度 1 km ² 当たり	前回に対する人口増	
		総 数	男	女		増 加 数	増加率(%)
大正 1 4 年	6,554	34,153	17,211	16,942	461	-	-
昭和 5	7,337	38,333	19,311	19,022	518	4,180	12.2
1 0	7,644	39,504	19,367	20,137	533	1,171	3.1
1 5	7,685	39,499	19,060	20,439	533	△5	0.0
2 2	9,597	49,933	23,801	26,132	674	10,434	26.4
2 5	9,545	50,831	24,635	26,196	686	898	1.8
3 0	9,976	52,886	25,659	27,227	714	2,055	4.0
3 5	10,823	54,150	26,322	27,828	733	1,264	2.4
4 0	13,168	59,799	29,356	30,443	810	5,649	10.4
4 5	16,408	68,641	34,538	34,103	929	8,842	14.8
5 0	20,255	78,193	39,559	38,634	1,059	9,552	13.9
5 5	24,651	93,958	47,701	46,257	1,272	15,765	20.2
6 0	29,006	105,937	53,578	52,359	1,434	11,979	12.7
平成 2	33,850	114,475	57,966	56,509	1,553	8,538	8.1
7	38,185	119,790	60,671	59,119	1,625	5,315	4.6
1 2	48,920	151,197	75,809	75,388	1,460	-	-
(野田市)	39,834	119,922	60,182	59,740	1,626	132	0.1
(関宿町)	9,086	31,275	15,627	15,648	1,048	△1,180	△3.6
1 7	52,347	151,240	75,797	75,443	1,461	43	0.0
2 2	58,050	155,491	77,963	77,528	1,502	4,251	2.8
2 7	59,712	153,583	76,541	77,042	1,483	△1,908	△1.2
令和 2	63,581	152,638	76,195	76,443	1,474	△945	△0.6

注：昭和30年以前の数字は、昭和32年編入合併が行われた際の状態に組み替えている。

平成7年以前は、合併前の野田市の数値を記載している。

資料：行政管理課「国勢調査」

4-2 人口集中地区人口及び面積

(各年10月1日現在)

区 分	人 口			総人口に対 する割合 (%)	面 積 (km ²)	総面積に対 する割合 (%)	人口密度 (1 km ² 当 たり)
	総 数	男	女				
昭和 4 5 年	30,320	14,863	15,457	44.17	5.6	7.58	5,414.3
5 0	31,909	15,812	16,097	40.81	5.8	7.85	5,501.6
5 5	47,401	23,913	23,488	50.45	8.9	12.05	5,326.0
6 0	63,263	31,853	31,410	59.72	11.3	15.30	5,598.5
平成 2	81,514	41,319	40,195	71.21	14.3	19.40	5,700.3
7	89,139	45,158	43,981	74.41	15.5	21.03	5,769.5
1 2	91,385	45,917	45,468	76.20	15.76	21.38	5,798.5
1 7	92,689	46,462	46,227	61.29	15.91	15.37	5,825.8
2 2	99,288	49,835	49,453	63.85	16.48	15.92	6,024.8
2 7	100,127	49,878	50,249	65.19	16.81	16.23	5,956.4
令和 2	100,881	50,393	50,488	66.09	19.26	18.60	5,237.9

資料：行政管理課「国勢調査」

4-3 年齢別人口

(各年10月1日現在)

年 齢	平成27年			令和2年		
	総 数	男	女	総 数	男	女
1) 総 数	153,583	76,541	77,042	152,638	76,195	76,443
0~4	5,315	2,689	2,626	4,630	2,380	2,250
0	960	460	500	829	434	395
1	956	482	474	826	436	390
2	1,062	528	534	948	469	479
3	1,122	585	537	983	519	464
4	1,215	634	581	1,044	522	522
5~9	6,735	3,511	3,224	5,792	2,968	2,824
5	1,299	702	597	1,104	545	559
6	1,321	680	641	1,097	559	538
7	1,344	693	651	1,151	586	565
8	1,352	686	666	1,172	612	560
9	1,419	750	669	1,268	666	602
10~14	7,025	3,613	3,412	7,004	3,636	3,368
10	1,358	699	659	1,358	735	623
11	1,416	739	677	1,364	688	676
12	1,376	689	687	1,413	710	703
13	1,455	742	713	1,416	732	684
14	1,420	744	676	1,453	771	682
15~19	7,417	3,879	3,538	7,144	3,683	3,461
15	1,390	706	684	1,353	698	655
16	1,447	733	714	1,432	725	707
17	1,459	741	718	1,387	689	698
18	1,504	802	702	1,466	767	699
19	1,617	897	720	1,506	804	702
20~24	7,605	4,151	3,454	7,551	4,180	3,371
20	1,660	864	796	1,539	830	709
21	1,661	931	730	1,523	831	692
22	1,530	834	696	1,581	871	710
23	1,390	790	600	1,496	856	640
24	1,364	732	632	1,412	792	620
25~29	6,807	3,503	3,304	6,441	3,384	3,057
25	1,367	729	638	1,370	705	665
26	1,333	674	659	1,330	696	634
27	1,377	708	669	1,269	639	630
28	1,379	728	651	1,223	662	561
29	1,351	664	687	1,249	682	567
30~34	8,131	4,262	3,869	6,845	3,574	3,271
30	1,505	787	718	1,305	683	622
31	1,576	817	759	1,307	694	613
32	1,647	842	805	1,366	699	667
33	1,667	893	774	1,420	767	653
34	1,736	923	813	1,447	731	716
35~39	10,053	5,214	4,839	8,419	4,478	3,941
35	1,793	936	857	1,594	835	759
36	1,889	937	952	1,628	854	774
37	2,050	1,045	1,005	1,708	880	828
38	2,138	1,149	989	1,707	934	773
39	2,183	1,147	1,036	1,782	975	807
40~44	12,067	6,340	5,727	10,136	5,284	4,852
40	2,347	1,220	1,127	1,849	943	906
41	2,439	1,296	1,143	1,932	977	955
42	2,491	1,299	1,192	2,013	1,050	963
43	2,467	1,317	1,150	2,162	1,153	1,009
44	2,323	1,208	1,115	2,180	1,161	1,019

(各年10月1日現在)

区 分	平成27年			令和2年		
	総 数	男	女	総 数	男	女
45～49	9,846	5,124	4,722	12,093	6,400	5,693
45	2,165	1,131	1,034	2,362	1,238	1,124
46	2,199	1,132	1,067	2,446	1,306	1,140
47	2,032	1,078	954	2,460	1,299	1,161
48	2,002	1,038	964	2,516	1,360	1,156
49	1,448	745	703	2,309	1,197	1,112
50～54	8,770	4,502	4,268	9,996	5,215	4,781
50	1,955	1,025	930	2,190	1,139	1,051
51	1,770	901	869	2,235	1,159	1,076
52	1,768	895	873	2,004	1,067	937
53	1,595	793	802	2,083	1,088	995
54	1,682	888	794	1,484	762	722
55～59	8,844	4,304	4,540	8,853	4,559	4,294
55	1,719	835	884	2,015	1,040	975
56	1,702	833	869	1,788	933	855
57	1,702	818	884	1,767	913	854
58	1,725	847	878	1,628	805	823
59	1,996	971	1,025	1,655	868	787
60～64	11,490	5,482	6,008	8,753	4,238	4,515
60	2,031	963	1,068	1,683	814	869
61	2,074	998	1,076	1,716	845	871
62	2,199	1,059	1,140	1,706	809	897
63	2,587	1,224	1,363	1,701	829	872
64	2,599	1,238	1,361	1,947	941	1,006
65～69	14,230	6,874	7,356	11,137	5,283	5,854
65	2,865	1,375	1,490	1,991	936	1,055
66	3,133	1,501	1,632	2,018	971	1,047
67	3,036	1,423	1,613	2,125	1,015	1,110
68	3,167	1,539	1,628	2,462	1,153	1,309
69	2,029	1,036	993	2,541	1,208	1,333
70～74	11,089	5,570	5,519	13,381	6,310	7,071
70	2,003	977	1,026	2,758	1,293	1,465
71	2,466	1,253	1,213	2,964	1,390	1,574
72	2,275	1,142	1,133	2,838	1,307	1,531
73	2,198	1,104	1,094	2,954	1,403	1,551
74	2,147	1,094	1,053	1,867	917	950
75～79	7,811	3,715	4,096	10,056	4,892	5,164
75	1,833	879	954	1,801	860	941
76	1,503	744	759	2,252	1,107	1,145
77	1,498	717	781	2,107	1,015	1,092
78	1,503	704	799	1,987	968	1,019
79	1,474	671	803	1,909	942	967
80～84	5,028	2,124	2,904	6,620	2,946	3,674
80	1,178	532	646	1,609	751	858
81	1,074	465	609	1,298	605	693
82	986	425	561	1,258	561	697
83	920	383	537	1,242	536	706
84	870	319	551	1,213	493	720
85～89	2,945	974	1,971	3,671	1,348	2,323
85	729	241	488	917	380	537
86	674	241	433	853	318	535
87	579	193	386	710	243	467
88	506	163	343	619	227	392
89	457	136	321	572	180	392

次頁へ続く

4-3 年齢別人口（続き）

（各年10月1日現在）

区 分	平成27年			令和2年		
	総 数	男	女	総 数	男	女
90～94	1,225	288	937	1,657	433	1,224
90	375	109	266	450	117	333
91	287	77	210	405	113	292
92	227	45	182	322	79	243
93	187	31	156	257	61	196
94	149	26	123	223	63	160
95～99	302	52	250	470	96	374
95	117	24	93	162	37	125
96	65	11	54	114	29	85
97	53	6	47	81	11	70
98	41	9	32	64	10	54
99	26	2	24	49	9	40
100～	48	11	37	59	7	52
年齢不詳	800	359	441	1,930	901	1,029

注：1) 総数には「年齢不詳」を含む。

資料：行政管理課「国勢調査」

別掲 階級別人口の推移

単位：人・%

区分	幼年人口	割合	生産年齢人口	割合	老年人口	割合	合計
平成12年	21,298	14.1	108,644	71.9	21,112	14.0	151,054
（野田市）	16,514	13.8	86,080	71.8	17,222	14.4	119,816
（関宿町）	4,784	15.3	22,564	72.1	3,890	12.4	31,238
17	19,911	13.2	104,790	69.3	26,459	17.5	151,160
22	20,405	13.2	100,680	64.9	34,020	21.9	155,105
27	19,075	12.5	91,030	59.6	42,678	27.9	152,783
令和2	17,426	11.6	86,231	57.2	47,051	31.2	150,708

注：人口には「年齢不詳」を含まず。

幼年人口は「0～14歳」、生産年齢人口は「15～64歳」、老年人口は「65歳以上」をそれぞれ指す。

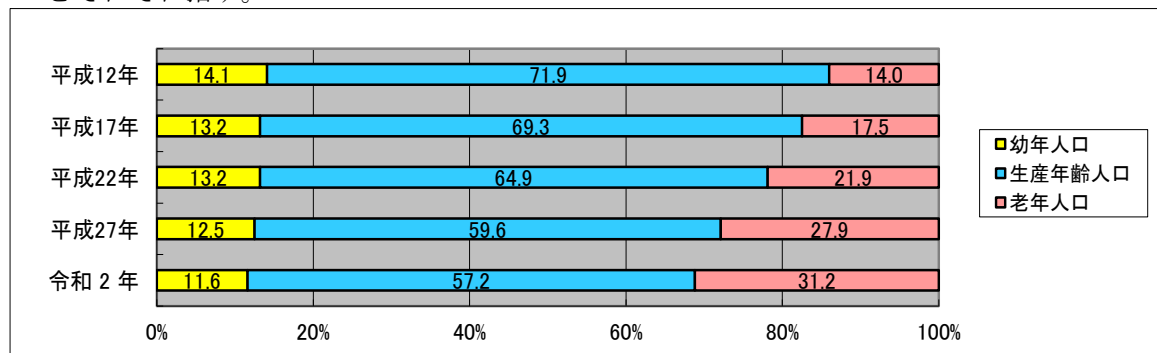

資料：行政管理課「国勢調査」

4-4 昼間人口

(各年10月1日現在)

区 分	昼間人口	常住人口 (夜間人口)	常住人口に対 する昼間人口 の割合 (%)	流 出 入 状 況			
				流入人口	流出人口	流出入の差	
平成 2	102,810	114,475	89.81	20,824	32,332	△	11,508
7	107,728	119,747	89.96	23,345	35,364	△	12,019
1 2	134,656	151,054	89.14	27,509	43,907	△	16,398
(野田市)	110,079	119,816	91.87	23,806	33,543	△	9,737
(関宿町)	24,577	31,238	78.68	3,703	10,364	△	6,661
1 7	137,559	151,160	91.00	24,202	37,803	△	13,601
2 2	144,581	155,491	93.00	24,804	35,714	△	10,910
2 7	144,018	153,583	93.77	25,678	35,243	△	9,565
令和 2	144,223	152,638	94.49	24,599	33,014	△	8,415

注：平成17年以前の人口には「年齢不詳」を含まず。

平成7年以前は、合併前の野田市の数値を記載している。

平成12年の野田市、関宿町を合算した数値の記載漏れを平成28年版統計書から訂正。

資料：行政管理課「国勢調査」

4-5 労働力状態・男女別15歳以上人口

(令和2年10月1日現在)

区 分	労働力状態												
	総 数	労働力人口							非労働力人口				不 詳
		総 数	就業者					完全 失業者	総 数	家 事	通 学	そ の 他	
			主 に 仕 事	家 事 の 事	ほ か 仕 事	通 学 の か た	わ ら 仕 事						
総数	133,282	73,973	71,129	57,053	10,283	1,774	2,019	2,844	47,096	17,474	6,452	23,170	12,213
男	66,310	42,104	40,233	37,003	1,080	984	1,166	1,871	17,575	2,221	3,450	11,904	6,631
女	66,972	31,869	30,896	20,050	9,203	790	853	973	29,521	15,253	3,002	11,266	5,582
(再掲)													
15～64歳	86,231	61,710	59,216	49,220	7,033	1,768	1,195	2,494	15,897	7,223	6,447	2,227	8,624
男	44,995	34,743	33,150	31,285	322	979	564	1,593	5,275	487	3,449	1,339	4,977
女	41,236	26,967	26,066	17,935	6,711	789	631	901	10,622	6,736	2,998	888	3,647

資料：行政管理課「国勢調査」

4-6 常住地による従業・通学市区町村別15歳以上 就業者数及び通学者数

(令和2年10月1日現在)

常 住 地、 従 業 ・ 通 学 市 区 町 村	総 数	就 業 者	通 学 者
1) 野田市に住んでいる 就業者・通学者	77,581	71,129	6,452
野田市に住んで 野田市で従業・通学	40,849	38,316	2,533
自 宅	6,668	6,668	-
自 宅 外	34,181	31,648	2,533
2) 野田市に住んで 他市区町村で従業・通学	33,935	30,211	3,724
県 内	12,327	10,503	1,824
柏 市	5,457	4,742	715
流山市	3,398	2,900	498
松戸市	1,310	1,112	198
我孫子市	433	299	134
船橋市	403	346	57
千葉市	323	278	45
市川市	200	164	36
鎌ヶ谷市	116	84	32
習志野市	129	70	59
浦安市	149	141	8
その他	409	367	42
県 外	20,523	18,704	1,819
東 京 都	8,638	7,823	815
千代田区	1,325	1,215	110
港 区	862	849	13
中央区	860	857	3
その他	5,591	4,902	689
埼 玉 県	8,942	8,111	831
春日部市	2,171	1,916	255
さいたま市	1,486	1,294	192
越谷市	1,115	1,027	88
その他	4,170	3,874	296
茨 城 県	2,433	2,326	107
坂東市	626	626	-
つくば市	263	238	25
常総市	249	249	-
その他	1,295	1,213	82
神 奈 川 県	251	217	34
栃 木 県	115	104	11
群 馬 県	67	51	16
その他の県	77	72	5

注：1) には従業地・通学地「不詳」を含む。

2) には従業地・通学地「不詳」を含む。

資料：行政管理課「国勢調査」

4-7 従業地・通学地による常住市区町村別15歳以上 就業者数及び通学者数

(令和2年10月1日現在)

従業地・通学地、 常住市区町村	総数	就業者	通学者
1) 野田市に 従業・通学する者	69,266	62,556	6,710
野田市に住んで 野田市で従業・通学	40,849	38,316	2,533
自宅	6,668	6,668	-
自宅外	34,181	31,648	2,533
他市区町村に住んで 野田市で従業・通学	24,535	20,634	3,901
県内	10,294	8,533	1,761
柏市	3,582	3,093	489
流山市	3,322	2,804	518
松戸市	1,170	977	193
我孫子市	611	505	106
船橋市	323	228	95
千葉市	258	141	117
市川市	188	139	49
鎌ヶ谷市	170	141	29
印西市	133	113	20
白井市	82	69	13
その他	455	323	132
県外	14,241	12,101	2,140
埼玉県	8,291	7,457	834
春日部市	2,966	2,833	133
越谷市	941	853	88
さいたま市	842	645	197
その他	3,542	3,126	416
茨城県	3,532	3,234	298
坂東市	1,283	1,199	84
境町	375	364	11
守谷市	309	280	29
その他	1,565	1,391	174
東京都	1,679	1,012	667
足立区	245	202	43
葛飾区	172	131	41
江戸川区	153	104	49
その他	1,109	575	534
神奈川県	397	177	220
栃木県	139	106	33
群馬県	77	59	18
その他の県	126	56	70

注：1) には従業地・通学地「不詳」で、野田市に常住している者を含む。

資料：行政管理課「国勢調査」

4-8 産業（大分類）、従業上の地位（8区分）、男女別15歳以上

区分	総数	A		B	C	D	E	F	G	H	I	J	K
		農業、 林業	うち 農業										
総数	71,129	1,271	1,268	3	6	5,661	11,839	235	1,578	8,101	10,997	1,133	1,364
雇用者総数	58,142	267	265	2	4	3,229	10,599	220	1,374	7,575	9,457	1,031	956
正規の職員・ 従業員	35,438	104	102	2	3	2,758	7,564	186	1,188	4,514	4,692	809	653
派遣社員	1,911	2	2	-	-	42	390	7	82	441	190	45	36
パート・アルバイト・ その他	20,793	161	161	-	1	429	2,645	27	104	2,620	4,575	177	267
役員	3,697	39	39	-	1	893	607	12	105	236	664	55	206
雇人のある業主	1,170	98	98	-	-	277	79	-	3	21	142	2	25
雇人のない業主	4,322	466	465	-	-	930	198	2	82	161	393	37	125
家族従業者	1,706	397	397	-	-	255	124	-	5	17	249	2	38
家庭内職者	136	-	-	-	-	-	108	-	-	-	-	-	-
従業上の地位 「不詳」	1,956	4	4	1	1	77	124	1	9	91	92	6	14
総数	40,233	740	737	2	6	4,774	8,154	191	1,218	5,419	5,368	438	897
雇用者総数	31,408	153	151	2	4	2,668	7,259	178	1,043	4,978	4,317	367	608
正規の職員・ 従業員	24,517	80	78	2	3	2,383	6,193	162	949	3,910	3,226	317	460
派遣社員	916	1	1	-	-	21	224	4	44	255	71	16	20
パート・アルバイト・ その他	5,975	72	72	-	1	264	842	12	50	813	1,020	34	128
役員	2,933	34	34	-	1	743	498	11	93	189	520	40	153
雇人のある業主	990	87	87	-	-	273	73	-	3	19	126	1	22
雇人のない業主	3,342	385	384	-	-	925	177	1	69	154	297	28	94
家族従業者	398	78	78	-	-	95	35	-	2	6	62	-	8
家庭内職者	18	-	-	-	-	-	16	-	-	-	-	-	-
従業上の地位 「不詳」	1,144	3	3	-	1	70	96	1	8	73	46	2	12
総数	30,896	531	531	1	-	887	3,685	44	360	2,682	5,629	695	467
雇用者総数	26,734	114	114	-	-	561	3,340	42	331	2,597	5,140	664	348
正規の職員・ 従業員	10,921	24	24	-	-	375	1,371	24	239	604	1,466	492	193
派遣社員	995	1	1	-	-	21	166	3	38	186	119	29	16
パート・アルバイト・ その他	14,818	89	89	-	-	165	1,803	15	54	1,807	3,555	143	139
役員	764	5	5	-	-	150	109	1	12	47	144	15	53
雇人のある業主	180	11	11	-	-	4	6	-	-	2	16	1	3
雇人のない業主	980	81	81	-	-	5	21	1	13	7	96	9	31
家族従業者	1,308	319	319	-	-	160	89	-	3	11	187	2	30
家庭内職者	118	-	-	-	-	-	92	-	-	-	-	-	-
従業上の地位 「不詳」	812	1	1	1	-	7	28	-	1	18	46	4	2

注：令和5年版統計書から、従業上の地位（8区分）の男総数のうち、産業（大分類）の総数を訂正（40,223→40,233）。

資料：行政管理課「国勢調査」

就業者数

(令和2年10月1日現在)

区分	L	M	N	O	P	Q	R	S	T	(再掲)	(再掲)	(再掲)
	学術研究、専門・技術サービス業	宿泊業、飲食サービス業	生活関連サービス業、娯楽業	教育、学習支援業	医療、福祉	複合サービス事業	サービス業(他に分類されないもの)	公務(他に分類されるものを除く)	分類不能の産業	第1次産業	第2次産業	第3次産業
総数	1,856	3,189	2,966	2,870	8,232	395	4,952	1,589	2,892	1,274	17,506	49,457
雇用者総数	1,216	2,690	2,228	2,555	7,695	385	4,021	1,589	1,049	269	13,832	42,992
正規の職員・従業員	968	665	979	1,473	4,683	265	2,204	1,375	353	106	10,325	24,654
派遣社員	55	18	50	76	120	6	184	20	147	2	432	1,330
パート・アルバイト・その他	193	2,007	1,199	1,006	2,892	114	1,633	194	549	161	3,075	17,008
役員	194	76	98	51	138	5	284	-	33	39	1,501	2,124
雇人のある業主	73	117	106	32	106	-	49	-	40	98	356	676
雇人のない業主	299	147	352	198	118	-	442	-	372	466	1,128	2,356
家族従業者	65	139	144	16	86	-	60	-	109	397	379	821
家庭内職者	-	-	1	-	-	-	27	-	-	-	108	28
従業上の地位「不詳」	9	20	37	18	89	5	69	-	1,289	5	202	460
総数	1,240	1,196	1,237	1,312	1,925	248	3,149	1,193	1,526	742	12,934	25,031
雇用者総数	763	936	903	1,189	1,639	239	2,471	1,193	498	155	9,931	20,824
正規の職員・従業員	668	408	513	739	1,250	189	1,725	1,101	239	82	8,579	15,617
派遣社員	33	10	26	25	15	3	76	7	65	1	245	605
パート・アルバイト・その他	62	518	364	425	374	47	670	85	194	72	1,107	4,602
役員	162	54	60	34	79	5	232	-	25	34	1,242	1,632
雇人のある業主	64	82	62	13	92	-	45	-	28	87	346	529
雇人のない業主	233	90	168	61	87	-	334	-	239	385	1,102	1,616
家族従業者	11	26	30	3	8	-	13	-	21	78	130	169
家庭内職者	-	-	-	-	-	-	2	-	-	-	16	2
従業上の地位「不詳」	7	8	14	12	20	4	52	-	715	3	167	259
総数	616	1,993	1,729	1,558	6,307	147	1,803	396	1,366	532	4,572	24,426
雇用者総数	453	1,754	1,325	1,366	6,056	146	1,550	396	551	114	3,901	22,168
正規の職員・従業員	300	257	466	734	3,433	76	479	274	114	24	1,746	9,037
派遣社員	22	8	24	51	105	3	108	13	82	1	187	725
パート・アルバイト・その他	131	1,489	835	581	2,518	67	963	109	355	89	1,968	12,406
役員	32	22	38	17	59	-	52	-	8	5	259	492
雇人のある業主	9	35	44	19	14	-	4	-	12	11	10	147
雇人のない業主	66	57	184	137	31	-	108	-	133	81	26	740
家族従業者	54	113	114	13	78	-	47	-	88	319	249	652
家庭内職者	-	-	1	-	-	-	25	-	-	-	92	26
従業上の地位「不詳」	2	12	23	6	69	1	17	-	574	2	35	201

4-9 産業(大分類)、年齢(5歳階級)、男女別15歳以上就業者

総数											
男女 年齢 (5歳階級)	総数	A 農業、 林業	うち農業	B 漁業	C 鉱業、 採石業、 砂利 採取業	D 建設業	E 製造業	F 電気・ ガス・ 熱供給・ 水道業	G 情報 通信業	H 運輸業、 郵便業	I 卸売業、 小売業
総数	71,129	1,271	1,268	3	6	5,661	11,839	235	1,578	8,101	10,997
15～19歳	1,309	3	3	-	-	44	131	1	6	106	386
20～24	4,607	15	15	-	-	223	581	10	166	340	861
25～29	4,656	25	25	-	-	340	808	10	200	412	719
30～34	4,923	37	37	-	-	400	850	16	141	484	803
35～39	6,149	73	73	-	-	541	1,051	16	192	765	980
40～44	7,736	55	55	1	1	652	1,410	21	218	1,052	1,221
45～49	9,343	68	68	-	-	823	1,748	28	212	1,398	1,435
50～54	7,695	65	64	-	-	573	1,437	39	163	1,108	1,235
55～59	6,793	68	68	1	-	521	1,221	40	130	894	1,053
60～64	6,005	117	116	-	1	478	1,021	28	83	704	864
65～69	5,250	215	215	-	1	529	763	18	29	471	697
70～74	4,121	246	245	1	1	376	521	3	23	287	466
75～79	1,636	126	126	-	2	122	214	3	11	64	177
80～84	657	109	109	-	-	32	68	1	1	11	78
85歳以上	249	49	49	-	-	7	15	1	3	5	22
男	40,233	740	737	2	6	4,774	8,154	191	1,218	5,419	5,368
15～19歳	664	3	3	-	-	41	91	-	4	68	151
20～24	2,503	11	11	-	-	201	401	3	102	246	444
25～29	2,542	19	19	-	-	288	563	7	137	294	361
30～34	2,813	26	26	-	-	335	642	14	106	320	401
35～39	3,562	48	48	-	-	425	775	13	154	514	504
40～44	4,340	38	38	1	1	549	973	19	180	672	585
45～49	5,255	42	42	-	-	704	1,217	22	169	870	717
50～54	4,256	36	35	-	-	480	983	32	127	720	562
55～59	3,829	37	37	1	-	444	895	33	104	586	488
60～64	3,386	65	64	-	1	403	639	26	81	491	389
65～69	3,027	114	114	-	1	445	462	17	25	340	335
70～74	2,482	139	138	-	1	325	322	3	19	233	258
75～79	1,049	78	78	-	2	103	136	1	8	53	107
80～84	393	58	58	-	-	24	49	1	-	9	52
85歳以上	132	26	26	-	-	7	6	-	2	3	14
女	30,896	531	531	1	-	887	3,685	44	360	2,682	5,629
15～19歳	645	-	-	-	-	3	40	1	2	38	235
20～24	2,104	4	4	-	-	22	180	7	64	94	417
25～29	2,114	6	6	-	-	52	245	3	63	118	358
30～34	2,110	11	11	-	-	65	208	2	35	164	402
35～39	2,587	25	25	-	-	116	276	3	38	251	476
40～44	3,396	17	17	-	-	103	437	2	38	380	636
45～49	4,088	26	26	-	-	119	531	6	43	528	718
50～54	3,439	29	29	-	-	93	454	7	36	388	673
55～59	2,964	31	31	-	-	77	326	7	26	308	565
60～64	2,619	52	52	-	-	75	382	2	2	213	475
65～69	2,223	101	101	-	-	84	301	1	4	131	362
70～74	1,639	107	107	1	-	51	199	-	4	54	208
75～79	587	48	48	-	-	19	78	2	3	11	70
80～84	264	51	51	-	-	8	19	-	1	2	26
85歳以上	117	23	23	-	-	-	9	1	1	2	8

数（総数及び雇用者）

（令和2年10月1日現在）

総 数											
男女 年齢 (5歳階級)	J 金融業、 保険業	K 不動産 業、 物品賃貸 業	L 学術研 究、専 門・技術 サービス 業	M 宿泊業、 飲食サ ービス業	N 生活関連 サービス 業、 娯楽業	O 教育、 学習支援 業	P 医療、 福祉	Q 複合サ ービス事 業	R サービス 業（他に 分類され ないもの）	S 公務 （他に分 類される ものを除 く）	T 分類 不能の 産業
総 数	1,133	1,364	1,856	3,189	2,966	2,870	8,232	395	4,952	1,589	2,892
15～19歳	1	-	5	339	54	69	22	3	39	13	87
20～24	68	49	78	509	310	346	502	21	248	96	184
25～29	92	65	120	159	234	237	675	38	274	111	137
30～34	65	80	136	161	227	232	704	24	273	159	131
35～39	92	112	181	226	226	204	815	29	341	140	165
40～44	95	102	211	290	278	256	950	56	484	155	228
45～49	137	159	240	313	330	249	1,054	75	591	204	279
50～54	157	123	190	239	286	229	870	42	520	194	225
55～59	173	121	180	222	206	369	774	45	395	226	154
60～64	139	104	162	216	210	335	700	51	492	165	135
65～69	68	176	158	212	240	174	588	8	539	84	280
70～74	31	145	117	202	223	105	438	2	518	28	388
75～79	12	69	53	74	101	46	111	-	183	11	257
80～84	3	35	21	23	36	14	25	-	46	2	152
85歳以上	-	24	4	4	5	5	4	1	9	1	90
男	438	897	1,240	1,196	1,237	1,312	1,925	248	3,149	1,193	1,526
15～19歳	-	-	5	157	24	39	5	1	19	12	44
20～24	21	34	35	256	128	196	115	6	153	58	93
25～29	22	39	64	64	78	99	179	25	160	78	65
30～34	20	47	76	48	78	99	225	14	171	123	68
35～39	29	72	101	74	85	87	215	21	235	116	94
40～44	24	67	134	105	122	81	213	41	290	115	130
45～49	35	94	152	103	136	88	186	51	367	149	153
50～54	68	86	132	80	124	83	133	21	333	137	119
55～59	67	67	122	72	82	165	115	24	254	184	89
60～64	87	74	131	70	71	169	152	36	302	124	75
65～69	43	126	121	67	107	97	172	6	354	64	131
70～74	14	105	99	56	119	67	154	1	355	20	192
75～79	6	46	48	30	65	32	46	-	124	10	154
80～84	2	26	17	13	17	7	13	-	25	2	78
85歳以上	-	14	3	1	1	3	2	1	7	1	41
女	695	467	616	1,993	1,729	1,558	6,307	147	1,803	396	1,366
15～19歳	1	-	-	182	30	30	17	2	20	1	43
20～24	47	15	43	253	182	150	387	15	95	38	91
25～29	70	26	56	95	156	138	496	13	114	33	72
30～34	45	33	60	113	149	133	479	10	102	36	63
35～39	63	40	80	152	141	117	600	8	106	24	71
40～44	71	35	77	185	156	175	737	15	194	40	98
45～49	102	65	88	210	194	161	868	24	224	55	126
50～54	89	37	58	159	162	146	737	21	187	57	106
55～59	106	54	58	150	124	204	659	21	141	42	65
60～64	52	30	31	146	139	166	548	15	190	41	60
65～69	25	50	37	145	133	77	416	2	185	20	149
70～74	17	40	18	146	104	38	284	1	163	8	196
75～79	6	23	5	44	36	14	65	-	59	1	103
80～84	1	9	4	10	19	7	12	-	21	-	74
85歳以上	-	10	1	3	4	2	2	-	2	-	49

4-9 産業(大分類)、年齢(5歳階級)、男女別15歳以上就業者

1) 雇 用 者

男女 年齢 (5歳階級)	総数	A 農業、 林業	うち農業	B 漁業	C 鉱業、 採石業、 砂利 採取業	D 建設業	E 製造業	F 電気・ ガス・ 熱供給・ 水道業	G 情報 通信業	H 運輸業、 郵便業	I 卸売業、 小売業
総 数	61,839	306	304	2	5	4,122	11,206	232	1,479	7,811	10,121
15～19歳	1,273	2	2	-	-	42	128	1	5	102	384
20～24	4,415	10	10	-	-	192	563	10	158	337	845
25～29	4,397	15	15	-	-	277	790	10	188	407	696
30～34	4,550	16	16	-	-	321	829	16	131	471	769
35～39	5,590	29	29	-	-	415	1,013	16	185	744	929
40～44	7,012	35	35	1	1	462	1,361	21	203	1,025	1,160
45～49	8,427	27	27	-	-	591	1,681	28	199	1,362	1,344
50～54	6,930	22	21	-	-	418	1,384	38	154	1,065	1,158
55～59	6,092	21	21	1	-	368	1,183	40	125	862	970
60～64	5,214	32	32	-	-	359	961	28	74	664	771
65～69	4,037	34	34	-	1	344	683	17	27	436	598
70～74	2,741	40	39	-	1	240	432	3	16	261	330
75～79	882	14	14	-	2	69	152	3	10	60	115
80～84	222	9	9	-	-	19	40	1	1	10	43
85歳以上	57	-	-	-	-	5	6	-	3	5	9
男	34,341	187	185	2	5	3,411	7,757	189	1,136	5,167	4,837
15～19歳	642	2	2	-	-	39	89	-	3	65	151
20～24	2,380	6	6	-	-	175	389	3	95	244	438
25～29	2,379	10	10	-	-	230	554	7	128	289	348
30～34	2,584	13	13	-	-	271	626	14	99	309	384
35～39	3,196	19	19	-	-	321	747	13	147	498	469
40～44	3,829	21	21	1	1	384	943	19	167	652	546
45～49	4,626	12	12	-	-	489	1,165	22	160	839	656
50～54	3,739	14	13	-	-	340	949	31	119	682	511
55～59	3,365	10	10	1	-	304	873	33	101	557	433
60～64	2,903	20	20	-	-	297	605	26	72	455	344
65～69	2,268	19	19	-	1	282	415	16	23	309	275
70～74	1,661	23	22	-	1	203	271	3	13	208	177
75～79	590	11	11	-	2	57	101	1	7	49	72
80～84	150	7	7	-	-	14	27	1	-	8	29
85歳以上	29	-	-	-	-	5	3	-	2	3	4
女	27,498	119	119	-	-	711	3,449	43	343	2,644	5,284
15～19歳	631	-	-	-	-	3	39	1	2	37	233
20～24	2,035	4	4	-	-	17	174	7	63	93	407
25～29	2,018	5	5	-	-	47	236	3	60	118	348
30～34	1,966	3	3	-	-	50	203	2	32	162	385
35～39	2,394	10	10	-	-	94	266	3	38	246	460
40～44	3,183	14	14	-	-	78	418	2	36	373	614
45～49	3,801	15	15	-	-	102	516	6	39	523	688
50～54	3,191	8	8	-	-	78	435	7	35	383	647
55～59	2,727	11	11	-	-	64	310	7	24	305	537
60～64	2,311	12	12	-	-	62	356	2	2	209	427
65～69	1,769	15	15	-	-	62	268	1	4	127	323
70～74	1,080	17	17	-	-	37	161	-	3	53	153
75～79	292	3	3	-	-	12	51	2	3	11	43
80～84	72	2	2	-	-	5	13	-	1	2	14
85歳以上	28	-	-	-	-	-	3	-	1	2	5

数（総数及び雇用者）（続き）

（令和2年10月1日現在）

1) 雇 用 者											
男女 年齢 (5歳階級)	J 金融業、 保険業	K 不動産 業、 物品賃貸 業	L 学術研 究・専 門・技術 サービス 業	M 宿泊業、 飲食サ ービス業	N 生活関連 サービス 業、 娯楽 業	O 教育、 学習支援 業	P 医療、 福祉	Q 複合サ ービス事 業	R サービス 業（他に 分類され ないもの）	S 公務 （他に分 類される ものを除 く）	T 分類 不能の 産業
総 数	1,086	1,162	1,410	2,766	2,326	2,606	7,833	390	4,305	1,589	1,082
15～19歳	1	-	4	339	53	69	20	3	35	13	72
20～24	67	49	74	503	301	342	496	21	228	96	123
25～29	92	64	114	152	223	230	658	38	258	111	74
30～34	65	76	102	153	194	223	691	24	248	159	62
35～39	87	111	141	217	186	187	787	27	299	140	77
40～44	94	99	177	254	222	231	910	56	432	155	113
45～49	131	148	195	279	252	216	1,011	74	535	204	150
50～54	151	111	160	207	206	202	829	42	470	194	119
55～59	168	107	143	187	161	328	731	45	357	226	69
60～64	131	89	117	169	159	309	646	50	434	165	56
65～69	60	133	91	143	174	145	536	8	451	84	72
70～74	27	111	61	111	130	86	402	2	406	28	54
75～79	10	40	24	43	55	30	99	-	117	11	28
80～84	2	16	7	7	9	8	14	-	28	2	6
85歳以上	-	8	-	2	1	-	3	-	7	1	7
男	407	761	925	990	963	1,223	1,718	244	2,703	1,193	523
15～19歳	-	-	4	157	24	39	5	1	16	12	35
20～24	21	34	32	253	123	193	113	6	140	58	57
25～29	22	38	60	62	76	96	174	25	149	78	33
30～34	20	44	59	45	65	97	217	14	157	123	27
35～39	26	71	79	67	67	82	203	20	213	116	38
40～44	23	65	110	80	92	74	187	41	252	115	56
45～49	34	85	127	85	104	76	167	50	330	149	76
50～54	65	76	110	61	80	74	115	21	294	137	60
55～59	63	60	95	54	61	156	95	24	227	184	34
60～64	80	63	97	45	53	160	124	35	272	124	31
65～69	36	98	71	32	80	87	140	6	285	64	29
70～74	11	79	51	25	85	59	132	1	274	20	25
75～79	5	33	23	19	47	24	38	-	73	10	18
80～84	1	11	7	5	6	6	7	-	16	2	3
85歳以上	-	4	-	-	-	-	1	-	5	1	1
女	679	401	485	1,776	1,363	1,383	6,115	146	1,602	396	559
15～19歳	1	-	-	182	29	30	15	2	19	1	37
20～24	46	15	42	250	178	149	383	15	88	38	66
25～29	70	26	54	90	147	134	484	13	109	33	41
30～34	45	32	43	108	129	126	474	10	91	36	35
35～39	61	40	62	150	119	105	584	7	86	24	39
40～44	71	34	67	174	130	157	723	15	180	40	57
45～49	97	63	68	194	148	140	844	24	205	55	74
50～54	86	35	50	146	126	128	714	21	176	57	59
55～59	105	47	48	133	100	172	636	21	130	42	35
60～64	51	26	20	124	106	149	522	15	162	41	25
65～69	24	35	20	111	94	58	396	2	166	20	43
70～74	16	32	10	86	45	27	270	1	132	8	29
75～79	5	7	1	24	8	6	61	-	44	1	10
80～84	1	5	-	2	3	2	7	-	12	-	3
85歳以上	-	4	-	2	1	-	2	-	2	-	6

注：1) には「役員」を含む。

資料：行政管理課「国勢調査」

4-10 配偶関係・年齢（5歳階級）、男女別15歳以上人口

（令和2年10月1日現在）

年 齢	男						女					
	総数	未婚	有配偶	死別	離別	配偶関係「不詳」	総数	未婚	有配偶	死別	離別	配偶関係「不詳」
総数	66,310	20,841	37,823	2,172	2,670	2,804	66,972	13,981	37,961	8,889	4,134	2,007
15～19歳	3,683	3,656	9	-	-	18	3,461	3,433	14	-	-	14
20～24	4,180	3,741	182	-	2	255	3,371	2,948	291	1	14	117
25～29	3,384	2,282	754	2	33	313	3,057	1,817	1,044	1	64	131
30～34	3,574	1,732	1,529	3	81	229	3,271	1,131	1,891	5	156	88
35～39	4,478	1,738	2,369	5	135	231	3,941	946	2,612	11	260	112
40～44	5,284	1,721	3,096	15	223	229	4,852	888	3,368	23	448	125
45～49	6,400	1,966	3,748	27	351	308	5,693	952	3,959	56	565	161
50～54	5,215	1,363	3,178	44	368	262	4,781	607	3,369	100	574	131
55～59	4,559	868	3,075	54	370	192	4,294	390	3,221	168	422	93
60～64	4,238	600	3,087	88	328	135	4,515	238	3,497	316	398	66
65～69	5,283	547	4,114	176	275	171	5,854	183	4,509	716	343	103
70～74	6,310	399	5,133	353	260	165	7,071	161	5,032	1,275	423	180
75～79	4,892	150	4,020	435	162	125	5,164	124	3,045	1,593	228	174
80～84	2,946	52	2,352	392	58	92	3,674	81	1,501	1,775	127	190
85～89	1,348	22	940	328	15	43	2,323	41	498	1,540	72	172
90～94	433	4	216	177	6	30	1,224	33	102	959	29	101
95～99	96	-	21	68	3	4	374	7	8	307	11	41
100歳以上	7	-	-	5	-	2	52	1	-	43	-	8

注：年齢不詳は除く。

資料：行政管理課「国勢調査」

4-11 国籍、男女別外国人数

（令和2年10月1日現在）

区分	総数	韓国 朝鮮	中国	フィリ ピン	タイ	インド ネシア	ベトナム	インド	ネパール	イギリス	アメリカ	ブラジル	ペルー	1)その他
総数	3,163	169	664	604	119	72	454	68	167	9	25	52	24	736
男	1,612	63	291	168	34	61	318	49	102	5	13	31	12	465
女	1,551	106	373	436	85	11	136	19	65	4	12	21	12	271

注：1)その他には無国籍及び国名「不詳」も含む。

資料：行政管理課「国勢調査」

4-12 住宅の建て方別住宅に住む一般世帯数、一般世帯人員、1世帯当たり人員

(令和2年10月1日現在)

	世帯数	世帯人員	1世帯当たり人員
総数	62,741	148,398	2.37
一戸建	47,888	124,731	2.60
長屋建	592	1,120	1.89
共同住宅	14,205	22,402	1.58
1・2階建	10,126	15,244	1.51
3～5階建	2,943	4,721	1.60
6～10階建	652	1,317	2.02
11～14階建	484	1,120	2.31
15階建以上	-	-	-
その他	56	145	2.59

資料：行政管理課「国勢調査」

4-13 住居の種類・住宅の所有の関係別一般世帯数、一般世帯人員、1世帯当たり人員

(令和2年10月1日現在)

	世帯数	世帯人員	1世帯当たり人員
一般世帯	63,483	149,477	2.35
住宅に住む一般世帯	62,741	148,398	2.37
主世帯	61,806	146,753	2.37
持ち家	47,170	123,148	2.61
公営・公団・公社の借家	781	1,463	1.87
民営借家	12,942	20,761	1.60
給与住宅	913	1,381	1.51
間借り	935	1,645	1.76
住宅以外に住む一般世帯	742	1,079	1.45

資料：行政管理課「国勢調査」

4-14 男女別常住地・従業地就業人口（15歳以上）

（令和2年10月1日現在）

区 分	1) 常住地による就業者数								2) 従業地による就業者数				
	総 数	野田市で従業			他市区町村で従業				3) 総数	野田市に常住(再掲)		他市区町村に常住	
		自宅	自宅外	県内	県外	従業市区町村不詳	県内	県外					
総 数	71,129	38,316	6,668	31,648	30,211	10,503	18,704	1,004	62,556	38,316	20,634	8,533	12,101
男	40,233	18,885	3,933	14,952	19,857	5,982	13,151	724	35,194	18,885	14,094	5,862	8,232
女	30,896	19,431	2,735	16,696	10,354	4,521	5,553	280	27,362	19,431	6,540	2,671	3,869

注：1) は野田市民の就業者数を指す。

2) は野田市に勤務する就業者数を指す。

3) には従業地「不詳」で、野田市に常住しているものを含む。

資料：行政管理課「国勢調査」

4-15 世帯の種類、家族類型別世帯数及び人員

区 分	総 数	総 数	親 族 世 帯				
			総 数	夫婦のみ の世帯	夫婦と 子供から 成る世帯	男親と 子供から 成る世帯	女親と 子供から 成る世帯
一般世帯数	63,483	43,259	38,565	14,137	17,940	1,214	5,274
一般世帯人員	149,477	128,422	109,069	28,274	65,481	2,760	12,554

（令和2年10月1日現在）

区 分	親 族 世 帯										非 親 族 世 帯	単 独 世 帯	世帯の 家族類型 「不詳」	
	そ の 他 の 親 族 世 帯	夫 婦 と 一 人 親 か ら 成 る 世 帯	夫 婦 ・ 子 供 と 一 人 親 か ら 成 る 世 帯	夫 婦 ・ 子 供 と 一 人 親 か ら 成 る 世 帯	夫 婦 と 他 の 親 族 か ら 成 る 世 帯	夫 婦 ・ 子 供 と 他 の 親 族 か ら 成 る 世 帯	夫 婦 ・ 親 と 他 の 親 族 か ら 成 る 世 帯	夫 婦 ・ 子 供 ・ 親 と 他 の 親 族 か ら 成 る 世 帯	兄 弟 姉 妹 の み か ら 成 る 世 帯	他 に 分 類 さ れ な い 親 族 世 帯				
総 数	4,694	157	732	523	1,298	136	519	75	173	387	694	464	19,689	71
人員	19,353	628	2,196	3,058	5,998	430	2,404	395	1,109	804	2,331	1,173	19,689	193

資料：行政管理課「国勢調査」

4-16 都市計画の地域区分別世帯数及び人口

（令和2年10月1日現在）

区 分	人 口					世 帯 数			世帯人員	
	総数	うち 15歳未満	うち 65歳以上	男	女	総数	一般世帯	施設等 の世帯	一般世帯	施設等 の世帯
総 数	152,638	17,426	47,051	76,195	76,443	63,581	63,483	98	149,477	3,161
都市計画区域	152,638	17,426	47,051	76,195	76,443	63,581	63,483	98	149,477	3,161
市街化区域	119,608	14,967	33,658	59,795	59,813	50,976	50,914	62	118,111	1,497
工業区域	8,257	897	2,346	4,134	4,123	3,622	3,622	-	8,257	-
商業区域	8,536	889	2,591	4,206	4,330	3,824	3,821	3	8,461	75
住居区域	102,815	13,181	28,721	51,455	51,360	43,530	43,471	59	101,393	1,422
市街化調整区域	33,030	2,459	13,393	16,400	16,630	12,605	12,569	36	31,366	1,664
非線引きの区域	-	-	-	-	-	-	-	-	-	-
都市計画区域以外の区域	-	-	-	-	-	-	-	-	-	-

資料：行政管理課「国勢調査」

5 事業所



5-1 産業（大分類）別事業所数及び従業者数

(平成24年2月1日現在)

(平成26年7月1日現在)

(平成28年6月1日現在)

(令和3年6月1日現在)

産業大分類	平成24年		平成26年		平成28年		令和3年	
	事業所数	従業者数	事業所数	従業者数	事業所数	従業者数	事業所数	従業者数
A～S 全産業	4,825	54,452	5,078	59,028	4,804	54,393	4,810	58,465
A～B 農林漁業	16	194	22	184	19	187	23	197
C 鉱業、採石業、砂利採取業	1	2	-	-	-	-	-	-
D 建設業	607	3,271	594	2,927	575	2,930	557	2,814
E 製造業	648	12,281	649	12,577	611	12,207	564	11,557
F 電気・ガス・熱供給・水道業	8	115	11	141	4	158	9	99
G 情報通信業	20	134	15	88	12	72	21	59
H 運輸業、郵便業	225	8,335	259	7,704	262	7,834	277	8,070
I 卸売業、小売業	1,166	9,647	1,183	10,986	1,158	9,753	1,075	9,800
J 金融業、保険業	47	679	53	609	46	612	44	547
K 不動産業、物品賃貸業	266	831	266	837	270	923	293	1,008
L 学術研究、 専門・技術サービス業	137	816	146	1,140	128	983	149	1,162
M 宿泊業、飲食サービス業	491	4,513	481	4,077	466	3,652	406	3,291
N 生活関連サービス業、娯楽業	454	2,939	465	3,043	446	2,897	413	2,610
O 教育、学習支援業	125	2,288	182	3,482	132	2,359	177	4,093
P 医療、福祉	277	4,595	401	6,876	355	6,422	434	7,626
Q 複合サービス業	27	256	26	492	24	493	25	445
R サービス業 (他に分類されないもの)	310	3,556	301	2,860	296	2,911	319	4,012
S 公務 (他に分類されるものを除く)	…	…	24	1,005	…	…	24	1,075

注：従業者数は男女別の不詳も含む。

平成24年、28年は「S 公務」は調査対象外となっている。

資料：行政管理課「平成24年経済センサスー活動調査」、「平成26年経済センサスー基礎調査」、「平成28年経済センサスー活動調査」、「令和3年経済センサスー活動調査」

5-2 産業(中分類)別事業所数及び従業者数

産業中分類	事業所数	従業者数			産業中分類	事業所数	従業者数		
		総数	男	女			総数	男	女
A～S 全産業	4,810	58,465	32,882	25,137	25 はん用機械器具製造業	27	374	304	70
A 農業、林業	23	197	150	47	26 生産用機械器具製造業	45	528	427	101
01 農業	23	197	150	47	27 業務用機械器具製造業	9	318	118	200
02 林業	-	-	-	-	28 電子部品・デバイス・電子回路製造業	10	343	256	87
B 漁業	-	-	-	-	29 電気機械器具製造業	19	483	358	125
03 漁業(水産養殖業を除く)	-	-	-	-	30 情報通信機械器具製造業	1	2	1	1
04 水産養殖業	-	-	-	-	31 輸送用機械器具製造業	12	125	107	18
C 鉱業、採石業、砂利採取業	-	-	-	-	32 その他の製造業	34	213	94	119
05 鉱業, 採石業, 砂利採取業	-	-	-	-	F 電気・ガス・熱供給・水道業	9	99	80	19
D 建設業	557	2,814	2,249	537	33 電気業	6	12	7	5
06 総合工事業	228	1,289	1,053	236	34 ガス業	1	46	36	10
07 職別工事業 (設備工事業を除く)	208	865	689	168	35 熱供給業	-	-	-	-
08 設備工事業	121	660	507	133	36 水道業	2	41	37	4
E 製造業	564	11,557	8,042	3,515	G 情報通信業	21	59	47	12
09 食料品製造業	50	2,972	1,756	1,216	37 通信業	-	-	-	-
10 飲料・たばこ・飼料製造業	3	58	43	15	38 放送業	-	-	-	-
11 繊維工業	18	166	48	118	39 情報サービス業	12	36	31	5
12 木材・木製品製造業 (家具を除く)	5	43	22	21	40 インターネット附随サービス業	2	10	9	1
13 家具・装備品製造業	14	382	325	57	41 映像・音声・文字情報制作業	7	13	7	6
14 パルプ・紙・紙加工品製造業	36	913	641	272	H 運輸業、郵便業	277	8,070	6,014	2,019
15 印刷・同関連業	31	654	458	196	42 鉄道業	5	401	401	-
16 化学工業	26	878	702	176	43 道路旅客運送業	17	636	509	127
17 石油製品・石炭製品製造業	5	203	189	14	44 道路貨物運送業	175	4,636	3,719	880
18 プラスチック製品製造業 (別掲を除く)	47	649	410	239	45 水運業	1	8	8	-
19 ゴム製品製造業	18	209	149	60	46 航空運輸業	-	-	-	-
20 なめし革・同製品・毛皮製造業	8	25	10	15	47 倉庫業	43	1,790	987	803
21 窯業・土石製品製造業	18	223	181	42	48 運輸に附帯するサービス業	36	599	390	209
22 鉄鋼業	13	238	205	33	49 郵便業(信書便事業を含む)	-	-	-	-
23 非鉄金属製造業	14	438	377	61	I 卸売業、小売業	1,075	9,800	4,640	5,095
24 金属製品製造業	101	1,120	861	259	50 各種商品卸売業	2	13	11	2
					51 繊維・衣服等卸売業	17	217	106	111

注：総数は男女別の不詳を含む。

資料：行政管理課「令和3年経済センサスー活動調査」

(令和3年6月1日現在)

産業中分類	事業所数	従業者数		
		総数	男	女
52 飲食料品卸売業	38	300	166	130
53 建築材料、鉱物・金属材料等卸売業	89	500	366	134
54 機械器具卸売業	77	494	392	102
55 その他の卸売業	55	454	290	164
56 各種商品小売業	1	208	59	149
57 織物・衣服・身の回り品小売業	72	345	61	251
58 飲食料品小売業	219	3,318	1,145	2,173
59 機械器具小売業	182	1,136	808	326
60 その他の小売業	291	2,295	1,007	1,262
61 無店舗小売業	32	520	229	291
J 金融業、保険業	44	547	188	339
62 銀行業	9	195	77	118
63 協同組織金融業	3	58	28	30
64 貸金業、クレジットカード業等非預金信用機関	-	-	-	-
65 金融商品取引業、商品先物取引業	3	31	18	13
66 補助的金融業等	1	11	9	2
67 保険業（保険媒介代理業、保険サービス業を含む）	28	252	56	176
K 不動産業、物品賃貸業	293	1,008	602	406
68 不動産取引業	57	206	124	82
69 不動産賃貸業・管理業	194	574	296	278
70 物品賃貸業	42	228	182	46
L 学術研究、専門・技術サービス業	149	1,162	800	362
71 学術・開発研究機関	4	337	231	106
72 専門サービス業（他に分類されないもの）	65	306	185	121
73 広告業	1	3	-	3
74 技術サービス業（他に分類されないもの）	79	516	384	132
M 宿泊業、飲食サービス業	406	3,291	1,137	2,003
75 宿泊業	14	116	28	88
76 飲食店	356	2,639	970	1,518
77 持ち帰り・配達飲食サービス業	36	536	139	397

産業中分類	事業所数	従業者数		
		総数	男	女
N 生活関連サービス業、娯楽業	413	2,610	1,166	1,444
78 洗濯・理容・美容・浴場業	306	1,245	447	798
79 その他の生活関連サービス業	60	159	85	74
80 娯楽業	47	1,206	634	572
O 教育、学習支援業	177	4,093	2,347	1,746
81 学校教育	52	3,358	1,971	1,387
82 その他の教育・学習支援業	125	735	376	359
P 医療、福祉	434	7,626	2,000	5,603
83 医療業	207	3,477	1,036	2,441
84 保健衛生	4	148	20	128
85 社会保険・社会福祉・介護事業	223	4,001	944	3,034
Q 複合サービス事業	25	445	271	174
86 郵便局	15	333	212	121
87 協同組合（他に分類されないもの）	10	112	59	53
R サービス業（他に分類されないもの）	319	4,012	2,323	1,567
88 廃棄物処理業	34	379	303	65
89 自動車整備業	81	408	312	96
90 機械等修理業（別掲を除く）	26	116	86	30
91 職業紹介・労働者派遣業	11	435	285	150
92 その他の事業サービス業	72	2,147	1,013	1,023
93 政治・経済・文化団体	22	136	94	42
94 宗教	72	385	227	158
95 その他のサービス業	1	6	3	3
S 公務（他に分類されるものを除く）	24	1,075	826	249
97 国家公務	2	39	17	22
98 地方公務	22	1,036	809	227

5-3 字別、産業（大分類）別事業所数及び従業者数

町丁・大字	総 数				A～B		C		D		E		F		G		H	
	事業 所数	従 業 者 数			農林漁業		鉱業、 採石業、 砂利採取業		建設業		製造業		電気・ ガス・ 熱供給・ 水道業		情報通信業		運輸業、 郵便業	
		総数	男	女	事業 所数	従業 者数	事業 所数	従業 者数	事業 所数	従業 者数	事業 所数	従業 者数	事業 所数	従業 者数	事業 所数	従業 者数	事業 所数	従業 者数
総 数	4,810	58,465	32,882	25,137	23	197	-	-	557	2,814	564	11,557	9	99	21	59	277	8,070
中央地区 計	867	7,701	3,955	3,664	1	40	-	-	87	392	57	916	1	12	6	10	21	366
野 田	344	3,284	1,770	1,514	-	-	-	-	25	95	15	299	-	-	1	1	10	189
上 花 輪	99	629	393	223	-	-	-	-	13	56	7	142	1	12	2	3	2	51
中 野 台	159	1,239	774	454	-	-	-	-	18	70	23	433	-	-	2	4	3	56
清 水 台	150	1,011	459	494	1	40	-	-	18	87	10	38	-	-	1	2	2	11
堤 台	20	216	105	111	-	-	-	-	3	30	1	3	-	-	-	-	1	29
中野台鹿島町	17	252	131	121	-	-	-	-	5	34	-	-	-	-	-	-	1	12
上 花 輪 新 町	19	45	16	29	-	-	-	-	2	4	1	1	-	-	-	-	-	-
清水公園東1丁目	3	30	16	14	-	-	-	-	-	-	-	-	-	-	-	-	1	3
清水公園東2丁目	9	68	27	41	-	-	-	-	1	5	-	-	-	-	-	-	-	-
桜の里1丁目	6	93	28	65	-	-	-	-	-	-	-	-	-	-	-	-	1	15
桜の里2丁目	13	365	66	299	-	-	-	-	-	-	-	-	-	-	-	-	-	-
桜の里3丁目	3	7	5	2	-	-	-	-	1	2	-	-	-	-	-	-	-	-
つつみ野1丁目	22	446	152	294	-	-	-	-	-	-	-	-	-	-	-	-	-	-
つつみ野2丁目	3	16	13	3	-	-	-	-	1	9	-	-	-	-	-	-	-	-
東部地区 計	724	10,004	4,882	5,080	4	34	-	-	65	477	42	492	4	81	4	24	25	787
目 吹	134	1,433	940	485	3	20	-	-	21	109	22	290	-	-	-	-	10	352
金 杉	10	125	68	57	-	-	-	-	2	15	-	-	-	-	-	-	-	-
鶴 奉	84	1,700	886	780	-	-	-	-	3	25	2	11	-	-	-	-	5	63
柳 沢	116	1,330	603	727	-	-	-	-	11	127	3	51	-	-	1	2	3	59
宮 崎	116	1,824	907	917	-	-	-	-	10	64	3	36	2	47	1	19	1	109
横 内	40	1,309	485	824	-	-	-	-	5	64	2	7	1	5	-	-	-	-
中 根	186	2,077	863	1,214	1	14	-	-	6	37	7	77	1	29	1	1	5	188
大 殿 井	38	206	130	76	-	-	-	-	7	36	3	20	-	-	1	2	1	16
南部地区 計	702	8,220	4,234	3,858	-	-	-	-	79	363	42	598	1	2	4	6	12	93
山 崎	402	5,393	2,948	2,419	-	-	-	-	41	180	16	433	-	-	2	4	7	49
今 上	24	130	104	26	-	-	-	-	6	25	8	69	1	2	-	-	-	-
桜 台	34	145	68	77	-	-	-	-	5	20	2	14	-	-	-	-	1	12
花 井	80	878	471	407	-	-	-	-	9	37	8	38	-	-	1	1	2	11
堤 根	49	664	299	312	-	-	-	-	4	60	4	33	-	-	-	-	2	21
山 崎 貝 塚 町	24	196	72	98	-	-	-	-	1	1	-	-	-	-	-	-	-	-
山 崎 梅 の 台	4	12	7	5	-	-	-	-	1	5	1	4	-	-	-	-	-	-
花 井 1 丁 目	6	124	46	78	-	-	-	-	2	10	-	-	-	-	-	-	-	-
み ず ぎ 1 丁 目	18	144	46	98	-	-	-	-	2	4	1	2	-	-	-	-	-	-
み ず ぎ 2 丁 目	27	268	86	182	-	-	-	-	3	7	-	-	-	-	1	1	-	-
み ず ぎ 3 丁 目	7	142	39	80	-	-	-	-	2	7	-	-	-	-	-	-	-	-
み ず ぎ 4 丁 目	6	14	10	4	-	-	-	-	1	1	2	5	-	-	-	-	-	-
桜 木	8	13	11	2	-	-	-	-	1	2	-	-	-	-	-	-	-	-
山 崎 新 町	13	97	27	70	-	-	-	-	1	4	-	-	-	-	-	-	-	-
北部地区 計	596	6,836	3,874	2,878	2	6	-	-	48	241	67	1,691	-	-	6	17	51	1,147
岩 名	78	443	281	162	1	3	-	-	10	52	5	71	-	-	1	3	5	81
五 木	7	34	10	24	-	-	-	-	1	1	1	6	-	-	-	-	-	-
谷 津	59	966	714	252	-	-	-	-	7	44	10	79	-	-	-	-	5	425
吉 春	45	528	372	156	1	3	-	-	4	10	5	16	-	-	-	-	11	244
蕃 昌	69	1,120	641	467	-	-	-	-	6	43	14	502	-	-	-	-	13	142
五 木 新 田	3	28	15	13	-	-	-	-	-	-	-	-	-	-	-	-	-	-
七 光 台	156	2,368	1,253	1,063	-	-	-	-	8	49	26	947	-	-	1	8	8	196
岩 名 1 丁 目	28	130	61	49	-	-	-	-	1	1	-	-	-	-	-	-	1	2
岩 名 2 丁 目	60	374	118	256	-	-	-	-	4	21	2	30	-	-	2	4	-	-
五 木 新 町	10	62	27	35	-	-	-	-	-	-	1	1	-	-	-	-	-	-
春 日 町	31	259	126	133	-	-	-	-	4	6	1	1	-	-	2	2	1	1
谷 吉	4	41	23	18	-	-	-	-	1	9	-	-	-	-	-	-	1	1
泉 3 丁 目	13	267	137	130	-	-	-	-	-	-	2	38	-	-	-	-	4	39
光 葉 町 1 丁 目	20	159	65	94	-	-	-	-	-	-	-	-	-	-	-	-	2	16
光 葉 町 2 丁 目	8	29	13	16	-	-	-	-	1	1	-	-	-	-	-	-	-	-
光 葉 町 3 丁 目	5	28	18	10	-	-	-	-	1	4	-	-	-	-	-	-	-	-

注：該当のない大字は除く。

総数は男女別の不詳を含む。

資料：行政管理課「令和3年経済センサス活動調査」

(令和3年6月1日現在)

I 卸売業、 小売業		J 金融業、 保険業		K 不動産業、 物品賃貸業		L 学術研究、 専門・技術 サービス業		M 宿泊業、 飲食 サービス業		N 生活関連 サービス業、 娯楽業		O 教育、 学習支援業		P 医療、福祉		Q 複合 サービス 事業		R サービス業 (他に分類さ れないもの)		S 公務 (他に分類され るものを除く)	
事業 所数	従業 者数	事業 所数	従業 者数	事業 所数	従業 者数	事業 所数	従業 者数	事業 所数	従業 者数	事業 所数	従業 者数	事業 所数	従業 者数	事業 所数	従業 者数	事業 所数	従業 者数	事業 所数	従業 者数	事業 所数	従業 者数
1,075	9,800	44	547	293	1,008	149	1,162	406	3,291	413	2,610	177	4,093	434	7,626	25	445	319	4,012	24	1,075
224	1,714	20	337	54	233	29	331	104	646	92	331	32	480	84	933	3	200	50	734	2	26
84	532	13	273	23	84	19	281	44	137	38	119	15	306	36	414	2	196	19	358	-	-
23	135	1	20	9	28	2	27	11	27	7	10	3	13	9	73	-	-	9	32	-	-
47	297	2	15	8	29	2	6	13	53	14	34	4	27	11	112	-	-	10	77	2	26
38	159	2	26	7	47	4	13	19	88	16	101	8	132	16	179	1	4	7	84	-	-
6	24	1	1	1	2	-	-	3	99	1	1	-	-	3	27	-	-	-	-	-	-
3	10	-	-	-	-	1	3	2	4	3	11	-	-	1	2	-	-	1	176	-	-
4	7	-	-	1	1	1	1	3	6	2	5	-	-	2	18	-	-	3	2	-	-
1	25	-	-	-	-	-	-	1	2	-	-	-	-	-	-	-	-	-	-	-	-
-	-	1	2	1	5	-	-	2	11	1	1	1	1	2	43	-	-	-	-	-	-
1	3	-	-	2	34	-	-	-	-	-	-	-	-	2	41	-	-	-	-	-	-
8	283	-	-	-	-	-	-	2	58	2	8	-	-	1	16	-	-	-	-	-	-
-	-	-	-	1	2	-	-	-	-	1	3	-	-	-	-	-	-	-	-	-	-
8	237	-	-	1	1	-	-	4	161	7	38	1	1	1	8	-	-	-	-	-	-
1	2	-	-	-	-	-	-	-	-	-	-	-	-	-	-	-	-	1	5	-	-
194	1,596	7	23	42	143	25	229	75	1,065	67	476	26	469	83	2,774	4	28	48	417	9	889
32	163	1	6	10	54	1	2	7	67	8	166	1	24	2	66	2	16	14	98	-	-
2	15	-	-	-	-	-	-	-	-	-	-	1	32	3	60	-	-	1	2	1	1
12	37	1	2	5	8	3	16	11	154	4	101	4	144	23	457	-	-	5	46	6	636
32	334	-	-	5	20	5	15	13	53	13	43	8	121	17	472	-	-	5	33	-	-
32	199	1	6	9	17	5	152	10	303	10	15	5	72	13	462	1	5	11	66	2	252
9	80	-	-	2	4	2	8	9	160	3	9	-	-	5	966	-	-	2	6	-	-
62	708	3	7	10	28	8	30	24	326	24	104	7	76	18	283	1	7	8	162	-	-
13	60	1	2	1	12	1	6	1	2	5	38	-	-	2	8	-	-	2	4	-	-
175	2,010	6	55	78	206	25	83	72	674	63	374	27	1,973	81	1,177	3	25	32	551	2	30
93	1,016	4	38	58	172	14	34	42	268	34	93	15	1,818	56	948	2	15	17	320	1	5
2	4	-	-	1	1	3	22	-	-	-	-	-	-	-	-	-	-	3	7	-	-
7	44	-	-	3	6	1	2	2	5	4	8	3	3	3	13	-	-	3	18	-	-
28	317	1	7	3	4	1	1	8	68	5	13	3	87	7	101	1	10	3	183	-	-
20	262	1	10	4	8	-	-	8	135	2	114	1	2	-	-	-	-	3	19	-	-
6	38	-	-	3	5	-	-	4	63	3	41	1	4	5	43	-	-	1	1	-	-
-	-	-	-	1	2	-	-	-	-	-	-	1	1	-	-	-	-	-	-	-	-
1	4	-	-	-	-	-	-	2	42	1	68	-	-	-	-	-	-	-	-	-	-
5	69	-	-	-	-	1	4	2	32	4	11	2	20	-	-	-	-	1	2	-	-
7	152	-	-	1	1	2	6	1	35	7	21	-	-	4	20	-	-	-	-	1	25
2	67	-	-	-	-	-	-	1	23	-	-	1	38	1	7	-	-	-	-	-	-
-	-	-	-	1	2	1	5	-	-	-	-	-	-	-	-	-	-	1	1	-	-
1	2	-	-	1	2	-	-	1	1	2	2	-	-	2	4	-	-	-	-	-	-
3	35	-	-	2	3	2	9	1	2	1	3	-	-	3	41	-	-	-	-	-	-
124	1,332	3	24	32	133	21	95	44	362	66	402	34	451	63	507	2	18	32	404	1	6
17	67	-	-	6	18	1	1	6	17	10	28	6	52	6	40	-	-	4	10	-	-
1	5	-	-	1	1	-	-	-	-	-	-	1	18	1	1	-	-	1	2	-	-
9	103	-	-	1	2	2	3	5	20	4	6	7	140	5	30	1	10	3	104	-	-
5	12	-	-	4	20	2	24	1	9	3	32	-	-	3	53	-	-	6	105	-	-
12	84	-	-	5	18	3	5	5	53	4	158	2	43	3	62	-	-	2	10	-	-
-	-	-	-	-	-	-	-	1	16	1	1	1	11	-	-	-	-	-	-	-	-
35	612	1	3	7	18	5	37	14	165	21	129	4	39	17	85	-	-	9	80	-	-
4	19	2	21	2	4	2	5	3	21	4	6	2	20	5	25	-	-	2	6	-	-
18	115	-	-	-	-	1	9	5	27	11	17	6	64	9	78	1	8	1	1	-	-
1	1	-	-	3	32	-	-	1	9	2	2	-	-	1	12	-	-	1	5	-	-
8	135	-	-	1	4	2	5	1	2	3	8	1	15	5	69	-	-	1	5	1	6
2	31	-	-	-	-	-	-	-	-	-	-	-	-	-	-	-	-	-	-	-	-
3	87	-	-	2	16	-	-	1	16	-	-	-	-	-	-	-	-	1	71	-	-
7	57	-	-	-	-	-	-	-	-	3	15	3	36	5	35	-	-	-	-	-	-
1	1	-	-	-	-	3	6	1	7	-	-	1	13	1	1	-	-	-	-	-	-
1	3	-	-	-	-	-	-	-	-	-	-	-	-	2	16	-	-	1	5	-	-

次頁へ続く

5-3 字別、産業（大分類）別事業所数及び従業者数（続き）

町丁・大字	総数				A～B		C		D		E		F		G		H	
	事業所数	従業者数			農林漁業		鉱業、採石業、砂利採取業		建設業		製造業		電気・ガス・熱供給・水道業		情報通信業		運輸業、郵便業	
		総数	男	女	事業所数	従業者数	事業所数	従業者数	事業所数	従業者数	事業所数	従業者数	事業所数	従業者数	事業所数	従業者数	事業所数	従業者数
川間地区計	583	9,479	5,626	3,835	6	40	-	-	67	399	53	1,879	1	1	-	-	68	2,857
船形	127	2,020	1,254	765	3	26	-	-	19	134	16	173	-	-	-	-	26	955
中里	125	2,874	1,671	1,187	-	-	-	-	14	63	16	949	-	-	-	-	12	299
尾崎	222	3,211	1,906	1,305	1	2	-	-	16	103	12	680	-	-	-	-	9	1,159
東金野井	29	311	230	81	-	-	-	-	7	50	3	15	-	-	-	-	6	191
小山	13	54	39	15	2	12	-	-	6	15	3	22	-	-	-	-	-	-
日の出町	19	63	33	30	-	-	-	-	3	15	-	-	-	-	-	-	1	1
尾崎台	16	163	47	116	-	-	-	-	2	19	1	2	1	1	-	-	-	-
泉1丁目	16	421	251	169	-	-	-	-	-	-	-	-	-	-	-	-	3	33
泉2丁目	16	362	195	167	-	-	-	-	-	-	2	38	-	-	-	-	11	219
福田地区計	451	7,758	5,151	2,595	6	48	-	-	63	378	94	2,579	1	2	-	-	43	1,696
下三ヶ尾	60	707	476	231	-	-	-	-	15	130	7	80	1	2	-	-	6	127
三ツ堀	62	523	379	144	4	34	-	-	11	76	7	25	-	-	-	-	6	126
瀬戸	60	537	349	188	1	3	-	-	14	70	3	46	-	-	-	-	2	20
木野崎	64	1,111	642	459	1	11	-	-	7	19	8	139	-	-	-	-	7	535
上三ヶ尾	66	1,500	983	515	-	-	-	-	6	39	19	692	-	-	-	-	5	72
二ツ塚	62	1,824	1,341	483	-	-	-	-	2	7	21	942	-	-	-	-	8	634
西三ヶ尾	77	1,556	981	575	-	-	-	-	8	37	29	655	-	-	-	-	9	182
関宿北部地区計	122	982	581	325	-	-	-	-	26	76	34	527	-	-	-	-	5	81
関宿台町	81	624	349	199	-	-	-	-	15	47	20	251	-	-	-	-	5	81
関宿江戸町	13	55	35	20	-	-	-	-	4	12	2	26	-	-	-	-	-	-
関宿町	2	4	3	1	-	-	-	-	1	2	-	-	-	-	-	-	-	-
関宿元町	22	274	177	97	-	-	-	-	6	15	12	250	-	-	-	-	-	-
関宿内町	1	9	9	-	-	-	-	-	-	-	-	-	-	-	-	-	-	-
関宿三軒家	3	16	8	8	-	-	-	-	-	-	-	-	-	-	-	-	-	-
関宿中部地区計	421	4,105	2,574	1,531	1	10	-	-	65	268	100	1,763	1	1	-	-	24	503
平井	22	609	475	134	-	-	-	-	3	15	4	413	-	-	-	-	4	118
東宝珠花	71	491	249	242	-	-	-	-	3	13	8	66	1	1	-	-	2	13
次木	21	106	62	44	-	-	-	-	1	5	3	20	-	-	-	-	2	14
親野井	14	76	50	26	-	-	-	-	-	-	3	21	-	-	-	-	1	20
古布内	73	348	202	146	-	-	-	-	20	83	24	159	-	-	-	-	1	5
桐ヶ作	66	669	421	248	-	-	-	-	10	53	18	215	-	-	-	-	3	38
柏寺	25	102	54	48	-	-	-	-	6	21	1	5	-	-	-	-	-	-
新田戸	22	121	78	43	1	10	-	-	8	35	4	25	-	-	-	-	-	-
中戸	14	231	78	153	-	-	-	-	1	1	2	10	-	-	-	-	-	-
東高野	12	114	85	29	-	-	-	-	3	4	4	94	-	-	-	-	-	-
西高野	20	434	213	221	-	-	-	-	4	16	9	361	-	-	-	-	2	34
はやま	16	467	405	62	-	-	-	-	-	-	7	242	-	-	-	-	6	219
なみき1丁目	10	88	60	28	-	-	-	-	1	2	-	-	-	-	-	-	2	31
なみき2丁目	11	78	31	47	-	-	-	-	3	12	2	27	-	-	-	-	-	-
なみき3丁目	16	127	92	35	-	-	-	-	-	-	10	100	-	-	-	-	-	-
なみき4丁目	8	44	19	25	-	-	-	-	2	8	1	5	-	-	-	-	1	11
関宿南部地区計	344	3,380	2,005	1,371	3	19	-	-	57	220	75	1,112	-	-	1	2	28	540
木間ヶ瀬	319	3,198	1,858	1,336	1	6	-	-	52	209	70	1,054	-	-	1	2	24	469
岡田	23	176	141	35	1	8	-	-	5	11	5	58	-	-	-	-	4	71
丸井	1	1	1	-	-	-	-	-	-	-	-	-	-	-	-	-	-	-
木間ヶ瀬新田	1	5	5	-	1	5	-	-	-	-	-	-	-	-	-	-	-	-

注：該当のない大字は除く。

総数は男女別の不詳を含む。

資料：行政管理課「令和3年経済センサスー活動調査」

(令和3年6月1日現在)

I 卸売業、 小売業		J 金融業、 保険業		K 不動産業、 物品賃貸業		L 学術研究、 専門・技術 サービス業		M 宿泊業、 飲食 サービス業		N 生活関連 サービス業、 娯楽業		O 教育、 学習支援業		P 医療、福祉		Q 複合 サービス 事業		R サービス業 (他に分類さ れないもの)		S 公務 (他に分類され るものを除く)	
事業 所数	従業 者数	事業 所数	従業 者数	事業 所数	従業 者数	事業 所数	従業 者数	事業 所数	従業 者数	事業 所数	従業 者数	事業 所数	従業 者数	事業 所数	従業 者数	事業 所数	従業 者数	事業 所数	従業 者数	事業 所数	従業 者数
113	1,361	4	60	37	141	12	176	53	250	46	209	24	302	52	975	3	103	42	703	2	23
23	398	1	2	3	12	1	2	4	40	4	7	1	4	10	143	-	-	14	101	2	23
26	294	-	-	7	24	4	139	8	56	8	96	5	70	10	522	2	93	13	269	-	-
40	406	3	58	22	61	4	27	35	129	30	71	18	228	23	196	1	10	8	81	-	-
7	14	-	-	2	3	-	-	-	-	1	31	-	-	-	-	-	-	3	7	-	-
1	3	-	-	-	-	-	-	-	-	-	-	-	-	-	-	-	-	1	2	-	-
5	9	-	-	-	-	1	2	3	6	2	3	-	-	4	27	-	-	-	-	-	-
1	6	-	-	3	41	2	6	-	-	1	1	-	-	5	87	-	-	-	-	-	-
7	126	-	-	-	-	-	-	3	19	-	-	-	-	-	-	-	-	3	243	-	-
3	105	-	-	-	-	-	-	-	-	-	-	-	-	-	-	-	-	-	-	-	-
95	666	1	5	15	61	14	73	11	77	17	596	12	110	25	555	4	23	46	842	4	47
18	198	-	-	2	6	1	1	2	26	1	2	-	-	2	64	-	-	5	71	-	-
15	90	-	-	1	1	1	1	-	-	6	69	5	38	1	13	1	3	4	47	-	-
16	61	1	5	2	6	1	1	1	7	3	185	1	4	6	49	2	17	6	62	1	1
12	73	-	-	4	9	-	-	4	30	2	2	2	20	10	247	-	-	7	26	-	-
11	59	-	-	2	21	5	42	3	13	2	335	1	3	2	112	1	3	7	85	2	24
13	69	-	-	2	15	3	7	1	1	1	1	2	26	2	65	-	-	6	35	1	22
10	116	-	-	2	3	3	21	-	-	2	2	1	19	2	5	-	-	11	516	-	-
16	68	-	-	4	10	1	9	5	23	6	6	5	48	2	9	2	13	15	111	1	1
13	61	-	-	1	2	-	-	4	20	4	4	3	36	1	2	2	13	12	106	1	1
1	2	-	-	2	5	-	-	-	-	2	2	-	-	1	7	-	-	1	1	-	-
-	-	-	-	-	-	-	-	-	-	-	-	1	2	-	-	-	-	-	-	-	-
1	2	-	-	1	3	-	-	-	-	-	-	-	-	-	-	-	-	2	4	-	-
-	-	-	-	-	-	1	9	-	-	-	-	-	-	-	-	-	-	-	-	-	-
1	3	-	-	-	-	-	-	1	3	-	-	1	10	-	-	-	-	-	-	-	-
79	506	2	38	12	39	13	44	27	92	33	164	11	153	23	383	2	16	25	72	3	53
5	34	-	-	1	7	-	-	-	-	3	16	-	-	-	-	-	-	2	6	-	-
23	171	2	38	2	4	2	7	5	19	5	10	4	66	8	31	-	-	4	9	2	43
8	49	-	-	1	1	1	8	2	6	2	2	-	-	-	-	-	-	1	1	-	-
2	4	-	-	1	2	1	2	1	1	1	1	1	2	2	17	-	-	1	6	-	-
9	36	-	-	1	3	3	6	4	12	4	4	-	-	4	29	-	-	3	11	-	-
8	72	-	-	2	5	2	7	3	4	7	107	4	71	2	79	1	5	6	13	-	-
5	17	-	-	1	4	1	4	4	14	3	5	-	-	2	18	1	11	1	3	-	-
4	30	-	-	-	-	1	1	-	-	1	1	1	13	1	4	-	-	1	2	-	-
3	11	-	-	1	1	-	-	3	22	1	7	-	-	2	176	-	-	1	3	-	-
1	5	-	-	-	-	-	-	2	7	1	1	-	-	-	-	-	-	1	3	-	-
1	2	-	-	-	-	-	-	1	2	-	-	-	-	1	8	-	-	1	1	1	10
-	-	-	-	1	3	-	-	-	-	-	-	-	-	-	-	-	-	2	3	-	-
3	46	-	-	-	-	1	3	-	-	3	6	-	-	-	-	-	-	-	-	-	-
3	11	-	-	-	-	1	6	-	-	1	1	-	-	1	21	-	-	-	-	-	-
3	14	-	-	-	-	-	-	1	1	-	-	1	1	-	-	-	-	1	11	-	-
1	4	-	-	1	9	-	-	1	4	1	3	-	-	-	-	-	-	-	-	-	-
55	547	1	5	19	42	9	122	15	102	23	52	6	107	21	313	2	19	29	178	-	-
53	531	1	5	16	36	9	122	14	100	21	49	6	107	21	313	2	19	28	176	-	-
2	16	-	-	2	5	-	-	1	2	2	3	-	-	-	-	-	-	1	2	-	-
-	-	-	-	1	1	-	-	-	-	-	-	-	-	-	-	-	-	-	-	-	-
-	-	-	-	-	-	-	-	-	-	-	-	-	-	-	-	-	-	-	-	-	-

5-4 産業（大分類）、従業者規模（5区分）別事業所数及び従業者

産業大分類	総 数				1～4人				5～9人			
	事業 所数	従 業 者 数			事業 所数	従 業 者 数			事業 所数	従 業 者 数		
		総数	男	女		総数	男	女		総数	男	女
A～S 全産業	4,810	58,465	32,882	25,137	2,600	5,566	3,194	2,364	895	5,926	3,354	2,556
A～B 農林漁業	23	197	150	47	9	28	21	7	7	42	37	5
C 鉱業、採石業、 砂利採取業	-	-	-	-	-	-	-	-	-	-	-	-
D 建設業	557	2,814	2,249	537	359	791	600	191	128	836	642	186
E 製造業	564	11,557	8,042	3,515	201	491	336	155	131	903	598	305
F 電気・ガス・ 熱供給・水道業	9	99	80	19	5	7	4	3	1	5	3	2
G 情報通信業	21	59	47	12	19	32	21	11	1	8	7	1
H 運輸業、郵便業	277	8,070	6,014	2,019	50	118	97	20	60	409	320	81
I 卸売業、小売業	1,075	9,800	4,640	5,095	593	1,298	747	545	199	1,323	730	593
J 金融業、保険業	44	547	188	339	16	35	21	14	7	39	25	14
K 不動産業、 物品賃貸業	293	1,008	602	406	244	456	274	182	31	201	129	72
L 学術研究、 専門・技術サービス業	149	1,162	800	362	102	212	122	90	26	164	94	70
M 宿泊業、飲食 サービス業	406	3,291	1,137	2,003	236	517	216	300	71	470	177	293
N 生活関連サービス 業、娯楽業	413	2,610	1,166	1,444	330	588	236	352	42	269	95	174
O 教育、学習支援業	177	4,093	2,347	1,746	90	184	70	114	11	76	41	35
P 医療、福祉	434	7,626	2,000	5,603	149	358	133	225	115	767	184	583
Q 複合サービス事業	25	445	271	174	5	18	9	9	9	59	20	39
R サービス業（他に 分類されないもの）	319	4,012	2,323	1,567	186	421	277	144	51	325	234	91
S 公務（他に分類され るものを除く）	24	1,075	826	249	6	12	10	2	5	30	18	12

注：総数は男女別の不詳を含む。

資料：行政管理課「令和3年経済センサスー活動調査」

数

(令和3年6月1日現在)

10～19人				20人～29人				30人以上				出向・派遣 従業者のみ
事業 所数	従業者数			事業 所数	従業者数			事業 所数	従業者数			事業 所数
	総数	男	女		総数	男	女		総数	男	女	
670	9,070	4,972	4,036	249	5,900	3,209	2,475	380	32,003	18,153	13,706	16
4	46	31	15	2	41	38	3	1	40	23	17	-
-	-	-	-	-	-	-	-	-	-	-	-	-
53	687	583	104	12	281	231	30	5	219	193	26	-
91	1,278	813	465	51	1,235	853	382	89	7,650	5,442	2,208	1
1	12	12	-	1	29	25	4	1	46	36	10	-
1	19	19	-	-	-	-	-	-	-	-	-	-
72	982	787	167	34	803	655	148	60	5,758	4,155	1,603	1
174	2,405	1,204	1,201	43	992	447	519	60	3,782	1,512	2,237	6
7	91	40	51	11	250	63	167	3	132	39	93	-
12	161	110	51	3	76	49	27	3	114	40	74	-
10	135	96	39	4	94	76	18	7	557	412	145	-
61	840	327	513	20	470	89	231	18	994	328	666	-
15	189	103	86	10	229	123	106	16	1,335	609	726	-
31	450	216	234	15	372	167	205	30	3,011	1,853	1,158	-
88	1,155	228	904	31	739	171	568	51	4,607	1,284	3,323	-
9	103	54	49	-	-	-	-	2	265	188	77	-
37	473	321	141	8	198	144	54	29	2,595	1,347	1,137	8
4	44	28	16	4	91	78	13	5	898	692	206	-

6 農業・林業



6-1 専業・兼業別農家数

単位：戸（各年2月1日現在）

区 分	総農家数	販 売 農 家				自給的農家
		総 数	専 業	兼 業		
				第1種兼業	第2種兼業	
平成12年	2,372	1,745	208	246	1,291	627
17	2,259	1,380	237	254	889	879
22	2,096	1,199	296	198	705	897
27	1,747	878	251	132	495	869
令和2	1,437	697	-	-	-	740
(再掲)						
旧福田村	213	66	-	-	-	147
旧川間村	234	99	-	-	-	135
旧野田町	23	9	-	-	-	14
旧旭村	113	50	-	-	-	63
旧梅郷村	76	24	-	-	-	52
旧七福村	121	16	-	-	-	105
旧木間ヶ瀬村	258	182	-	-	-	76
旧二川村	228	135	-	-	-	93
旧関宿町	171	116	-	-	-	55

注：自給的農家は経営耕地面積が30アール未満かつ調査期日前1年間の農産物販売額が50万円未満の農家を指す。

調査内容の変更に伴い、令和2年から表中区分「専業」及び「兼業」の数値は「-」で表記。

資料：行政管理課「2000年世界農林業センサス」、「2005年農林業センサス」、「2010年世界農林業センサス」、「2015年農林業センサス」、「2020年農林業センサス」

6-2 農家人口

単位：人（各年2月1日現在）

区 分	農 家 人 口	満14歳以下の世帯員数	満 1 5 歳 以 上 の 世 帯 員 数					
			総 数	自営農業だけに従事	農業とその他の仕事に従事		その他の仕事だけ	仕事をなした人
					自営農業が主	その他の仕事		
平成12年	8,584	1,030	7,554	2,948	99	2,034	1,082	1,391
17	6,467	709	5,758	2,327	240	1,430	833	928

注：自給的農家を除く。

資料：行政管理課「2000年世界農林業センサス」、「2005年農林業センサス」

単位：人（各年2月1日現在）

区 分	農 家 人 口	満14歳以下の世帯員数	満 1 5 歳 以 上 の 世 帯 員 数							
			総 数	主 に 仕 事			主に家事・育児	学 生	その他	
				小 計	自営農業が主	勤務が主				農業以外の自営業が主
平成22年	4,963	454	4,509	3,349	1,751	1,425	173	352	303	505
27	3,358	252	3,106	2,334	1,278	919	137	218	183	371
令和2	2,398	175	2,223	1,623	935	583	105	497	103	-
(再掲)										
旧福田村	230	18	212	174	118	50	6	29	9	-
旧川間村	344	35	309	236	135	90	11	56	17	-
旧野田町	37	5	32	23	11	9	3	6	3	-
旧旭村	165	3	162	121	82	33	6	26	15	-
旧梅郷村	81	12	69	43	25	15	3	22	4	-
旧七福村	58	3	55	35	21	12	2	17	3	-
旧木間ヶ瀬村	615	31	584	462	316	130	16	102	20	-
旧二川村	477	38	439	282	125	124	33	137	20	-
旧関宿町	391	30	361	247	102	120	25	102	12	-

注：自給的農家を除く。

平成17年の調査項目と変更あり。

令和2年は表中区分「主に家事・育児」内に「その他」の数値も含まれる。

資料：行政管理課「2010年世界農林業センサス」、「2015年農林業センサス」、「2020年農林業センサス」

6-3 農産物販売額規模別農家数

単位：戸（各年2月1日現在）

区分	総数	販売なし	100万円未満	100～200万円	200～300万円	300～500万円	500～700万円	700～1,000万円	1,000万円以上
平成12年	1,745	176	879	201	115	105	86	57	126
17	1,380	187	542	182	96	109	72	51	141
22	1,199	199	501	135	96	87	46	43	92
27	878	99	386	104	74	57	41	46	71

注：平成12年から22年までの総数、販売なしの戸数について、自給的農家を誤計上していたため平成28年版から訂正。

「平成12年総数（2,372→1,745）」、「平成12年販売なし（803→176）」、「平成17年総数（2,259→1,380）」、「平成17年販売なし（1,066→187）」、「平成22年総数（2,096→1,199）」、「平成22年販売なし（1,096→199）」。

平成27年は、自給的農家を除く。

資料：行政管理課「千葉県農業基本調査」、「2000年世界農林業センサス」、「2005年農林業センサス」、「2010年世界農林業センサス」、「2015年農林業センサス」

単位：農業経営体（各年2月1日現在）

区分	総数	販売なし	100万円未満	100～300万円	300～500万円	500～1,000万円	1,000万円以上
令和2年	724	105	298	131	47	67	76
(再掲)							
旧福田村	70	4	26	24	5	7	4
旧川間村	105	17	36	24	10	10	8
旧野田町	10	3	4	2	-	1	-
旧旭村	55	5	20	13	4	6	7
旧梅郷村	24	12	8	1	1	-	2
旧七福村	21	6	9	2	2	1	1
旧木間ヶ瀬村	186	16	44	33	20	36	37
旧二川村	136	25	77	17	4	4	9
旧関宿町	117	17	74	15	1	2	8

注：平成27年の集計単位と変更あり。

資料：「2020年農林業センサス」

6-4 経営耕地規模別農家数

単位：戸（各年2月1日現在）

区分	総数	0.3ha未満	0.3～0.5ha	0.5～1.0ha	1.0～1.5ha	1.5～2.0ha	2.0～3.0ha	3.0ha以上	例外規定
平成12年	2,372	627	422	718	319	126	76	36	48
17	1,380	29	286	554	286	99	80	46	-
22	1,199	23	222	480	252	95	68	59	-
27	878	24	170	351	150	67	56	60	-

注：平成12年の0.3ha未満、例外規定の戸数を平成28年版統計書から訂正。「0.3ha未満（626→627）」、「例外規定（49→48）」。

平成17年、22年の総数、0.3ha未満の戸数を自給的農家を除く形で再集計し、平成28年版統計書から訂正。

「平成17年総数（2,259→1,380）」、「平成17年0.3ha未満（908→29）」、「平成22年総数（2,096→1,199）」、「平成22年0.3ha未満（897→23）」。

また、平成22年の例外規定の戸数も併せて訂正。「例外規定（23→0）」。

平成27年は、自給的農家を除く。

資料：行政管理課「2000年世界農林業センサス」、「2005年農林業センサス」、「2010年世界農林業センサス」、「2015年農林業センサス」

単位：農業経営体（各年2月1日現在）

区分	総数	経営耕地なし	0.3ha未満	0.3～0.5ha	0.5～1.0ha	1.0～1.5ha	1.5～2.0ha	2.0～3.0ha	3.0ha以上
令和2年	724	15	30	151	275	103	52	41	57
(再掲)									
旧福田村	70	1	8	23	26	3	5	1	3
旧川間村	105	-	5	15	32	18	10	12	13
旧野田町	10	1	1	3	4	1	-	-	-
旧旭村	55	2	2	8	18	9	4	4	8
旧梅郷村	24	-	1	7	9	3	1	1	2
旧七福村	21	1	4	6	8	-	2	-	-
旧木間ヶ瀬村	186	7	9	29	59	35	12	14	21
旧二川村	136	1	-	32	67	21	7	4	4
旧関宿町	117	2	-	28	52	13	11	5	6

注：平成27年の集計単位と変更あり。

資料：「2020年農林業センサス」

6-5 主要農作物収穫(栽培)農家数及び収穫(栽培)面積

面積単位：アール
(各年2月1日現在)

区 分	水 稻		食用かんしょ		食用ばれいしょ		キャベツ		ね ぎ	
	作付経 営体数	作付 面積	作付経 営体数	作付 面積	作付経 営体数	作付 面積	作付経 営体数	作付 面積	作付経 営体数	作付 面積
平成12年	1,095	61,123	63	168	86	139	331	16,818	194	1,483
17	874	68,552	60	122	119	249	295	21,467	214	1,056
22	739	69,606	28	71	78	109	186	-	131	-
27	538	62,428	11	54	32	63	153	8,423	102	1,085
令和2	397	58,089	7	48	14	162	74	5,916	38	1,500
(再掲)										
旧 福 田 村	13	4,326	2	X	2	X	1	X	10	297
旧 川 間 村	56	11,481	1	X	1	X	13	525	5	280
旧 野 田 町	3	144	2	X	2	X	1	X	-	-
旧 旭 村	25	7,018	-	-	-	-	-	-	2	X
旧 梅 郷 村	8	5,907	-	-	1	X	1	X	1	X
旧 七 福 村	-	-	1	X	2	X	2	X	2	X
旧 木間ヶ瀬村	103	14,349	-	-	2	X	46	4,725	8	646
旧 二 川 村	92	6,271	1	X	4	134	10	554	7	182
旧 関 宿 町	97	8,593	-	-	-	-	-	-	3	55

区 分	ほうれんそう		だいこん		さといも		花木	
	作付経 営体数	作付 面積	作付経 営体数	作付 面積	作付経 営体数	作付 面積	栽培経 営体数	栽培 面積
平成12年	608	11,955	146	1,866	91	153	38	2,500
17	610	15,637	226	3,588	141	180	14	1,640
22	511	-	112	-	66	-	10	368
27	315	6,115	98	768	62	139	4	298
令和2	173	3,587	33	513	19	83	3	275
(再掲)								
旧 福 田 村	48	1152	4	103	3	30	1	X
旧 川 間 村	33	536	5	40	3	7	1	X
旧 野 田 町	1	X	1	X	1	X	-	-
旧 旭 村	27	902	1	X	2	X	-	-
旧 梅 郷 村	-	-	1	X	1	X	-	-
旧 七 福 村	12	X	3	12	2	X	1	X
旧 木間ヶ瀬村	39	636	14	348	3	9	-	-
旧 二 川 村	13	179	3	3	3	22	-	-
旧 関 宿 町	-	-	1	X	1	X	-	-

注：自給的農家を除く。

全体からの差し引きにより、秘匿措置を講じた当該結果が推定できる場合は、本来秘匿措置を施す必要のない箇所についても「X」表示としている。

平成22年は、野菜類の収穫面積未集計。

平成27年以降は、露地栽培のみで施設で収穫したものは含まない。

令和3年版統計書から、表中区分の表記を変更（「収穫農家数」→「作付経営体数」、「収穫面積」→「作付面積」、「ばれいしょ」→「食用ばれいしょ」、「植木類」→「花木」）。

資料：行政管理課「2000年世界農林業センサス」、「2005年農林業センサス」、「2010年世界農林業センサス」、「2015年農林業センサス」、「2020年農林業センサス」

6-6 家畜飼養農家数及び頭羽数

(各年2月1日現在)

区 分	乳 用 牛		肉 用 牛		豚		採 卵 鶏	
	飼養 実経営体数	飼養頭数	飼養 実経営体数	飼養頭数	飼養 経営体数	飼養頭数	飼養 経営体数	飼養羽数 (100羽)
平成12年	38	X	5	X	3	X	6	X
17	34	1,600	12	342	1	X	4	597
22	28	1,196	17	273	1	X	7	654
27	22	1,062	15	X	-	-	4	453
令和2	20	972	10	39	1	X	4	416
(再掲)								
旧 福 田 村	-	-	-	-	-	-	-	-
旧 川 間 村	1	X	1	X	-	-	1	X
旧 野 田 町	-	-	-	-	-	-	1	X
旧 旭 村	-	-	-	-	-	-	1	X
旧 梅 郷 村	-	-	-	-	-	-	-	-
旧 七 福 村	-	-	-	-	-	-	-	-
旧 木 間 ヶ 瀬 村	1	X	-	-	-	-	1	X
旧 二 川 村	8	X	4	18	-	-	-	-
旧 関 宿 町	10	435	5	X	1	X	-	-

注：自給的農家を除く。

全体からの差し引きにより、秘匿措置を講じた当該結果が推定できる場合は、本来秘匿措置を施す必要のない箇所についても「X」表示としている。

令和3年版統計書から表中区分の表記を変更（「飼養農家数」→「飼養実経営体数」「飼養経営体数」、
「頭数」→「飼養頭数」「飼養羽数」）。

資料：行政管理課「2000年世界農林業センサス」、「2005年農林業センサス」、「2010年世界農林業センサス」
「2015年農林業センサス」、「2020年農林業センサス」

6-7 経営耕地面積

単位：アール（各年2月1日現在）

区 分	経 営 耕 地 面 積											耕作放棄地	保有山林
	総面積	田				樹園地	畑						
		面積	水稲を 作った田	水稲以外の 作物だけを 作った田	休耕地		面積	作付けし た普通畑	牧草 専用地	休耕地			
平成12年	163,370	94,277	81,978	2,196	10,103	3,610	65,483	54,031	761	10,691	19,011	-	
17	148,365	89,501	78,527	3,879	7,095	1,940	56,924	43,858	3,539	9,527	14,510	3,356	
22	146,153	88,069	80,161	2,033	5,875	1,535	56,549	38,233	5,975	12,341	12,850	-	
27	123,495	76,486	72,770	1,131	2,585	1,298	45,711	31,488	6,387	7,836	12,254	-	

注：自給的農家を除く。

資料：行政管理課「2000年世界農林業センサス」、「2005年農林業センサス」、「2010年世界農林業センサス」、
「2015年農林業センサス」

6-7 経営耕地面積（続き）

単位：アール（各年2月1日現在）

区 分	経 営 耕 地 面 積									
	総面積	田				樹園地	畑			
		面積	所有している 耕地面積	借入している 耕地面積	水稻を 作った田		面積	所有している 耕地面積	借入している 耕地面積	牧草専用地
令和2年	133,846	97,339	54,470	42,869	58,089	831	35,676	25,718	9,958	3,282
(再掲)										
旧福田村	9,565	5,735	637	5,098	4,326	240	3,590	3,049	541	20
旧川間村	31,229	26,431	16,006	10,425	11,481	-	4,798	4,054	744	220
旧野田町	529	169	169	-	144	46	314	297	17	-
旧旭村	19,016	16,065	2,943	13,122	7,018	340	2,611	2,178	433	-
旧梅郷村	9,304	8,708	8,648	60	5,907	185	411	351	60	-
旧七福村	1,146	50	50	-	-	20	1,076	886	190	-
旧木間ヶ瀬村	34,628	19,004	7,953	11,051	14,349	-	15,624	8,185	7,439	90
旧二川村	16,667	11,147	9,856	1,291	6,271	-	5,520	5,187	333	2,675
旧関宿町	11,762	10,030	8,208	1,822	8,593	-	1,732	1,531	201	277

注：自給的農家を除く。

平成27年の調査項目と変更あり。

資料：行政管理課「2020年農林業センサス」

6-8 保有山林がある事業体数と面積

林家数単位：戸
保有山林面積単位：アール
(各年2月1日現在)

区 分	林家の保有山林面積規模別内訳								
	計	1～3ha	3～5ha	5～10ha	10～20ha	20～30ha	30～50ha	50ha以上	
林家数	平成22年	102	82	7	9	1	2	1	-
	27	74	59	4	6	2	2	1	-
	令和2	55	47	-	4	1	1	2	-
保有山林面積	平成22年	31,110	13,483	2,713	6,176	X	X	X	-
	27	25,118	9,612	1,674	3,954	X	X	X	-
	令和2	19,917	7,403	-	2,974	X	X	X	-

資料：行政管理課「2010年世界農林業センサス」、「2015年農林業センサス」、「2020年農林業センサス」

7 工業



7-1 事業所数、従業者数及び製造品出荷額等

区分	事業所数	従業者数			製造品出荷額等(万円)			
		総数	常用労働者	個人事業主・家族従業者	総額	製造品出荷額	加工賃収入額	その他収入額
平成17年	410	11,526	11,468	58	29,585,733	27,908,277	1,592,501	84,955
18	375	11,352	11,317	35	31,933,823	30,279,528	1,582,318	71,977
19	375	11,722	11,689	33	35,607,514	33,255,209	1,492,202	860,103
20	389	11,537	11,493	44	40,216,144	37,993,021	1,456,831	766,292
21	349	10,558	10,530	28	32,897,718	30,995,964	1,224,445	677,309
22	342	10,602	10,575	27	36,275,172	34,061,103	1,262,739	951,330
23	332	9,830	9,810	20	26,545,080	24,673,772	1,485,886	385,422
24	323	10,049	10,037	12	36,250,762	34,146,826	1,258,152	845,784
25	316	10,279	10,268	11	37,167,261	35,163,988	1,172,840	830,433
26	311	10,169	10,157	12	36,791,496	34,712,402	1,181,821	897,273
27	339	10,997	10,974	23	39,406,925	37,486,884	1,321,890	598,151
28	300	10,959	11,011	10	41,099,340	38,534,192	1,532,748	1,032,400
29	304	10,941	10,976	8	41,500,404	39,229,372	1,216,061	1,054,971
30	304	10,852	10,880	13	42,204,138	39,897,365	1,339,207	967,566
令和元年	304	10,613	10,642	14	44,701,492	42,313,823	1,432,958	954,711
2	298	10,245	10,447	...	49,222,093	46,359,486	1,428,197	1,434,410
3	301	10,775	10,810	...	59,880,403	56,767,899	1,266,414	1,846,090
4	306	10,858	10,888	...	59,055,441	55,118,424	1,344,276	2,592,741

注：その他収入額とは、製造品出荷額及び加工賃収入額以外の収入額のことを指す。（ただし、知的財産収入、事業外収入及び財産売却収入を除く。）平成18年以前は、修理料収入額のみを計上する項目であったが、平成19年調査項目変更に伴いその他収入額となった。

事業所数及び従業者数は、平成26年以前は各年12月31日現在、平成27年以降は翌年6月1日現在の数値となっている。ただし、平成23年は平成24年2月1日現在の数値となっている。

製造品出荷額等は、各年1月～12月の数値となっている。

平成28年以降の従業者数総数は、常用労働者と個人事業主・家族従業者の合計から送出者を除いた数値となっている。ただし、個人事業主・家族従業者は、令和2年以降調査対象外となっている。

令和5年版統計書から、令和2年の事業所数、従業者数総数、製造品出荷額等総額、製造品出荷額、加工賃収入額、その他収入額、平成28年～令和2年の常用労働者を訂正。平成28年「常用労働者（10,949→11,011）」、平成29年「常用労働者（10,933→10,976）」、平成30年「常用労働者（10,839→10,880）」、令和元年「常用労働者（10,599→10,642）」、令和2年「事業所数（348→298）」「従業者数総数（10,358→10,245）」「常用労働者（10,358→10,447）」「製造品出荷額等総額（49,354,314→49,222,093）」「製造品出荷額（46,435,735→46,359,486）」「加工賃収入額（1,461,193→1,428,197）」「その他収入額（1,457,386→1,434,410）」。

令和2年は総務省・経済産業省「令和3年経済センサスー活動調査」の製造業確報結果の調査票情報、令和3年は総務省・経済産業省「2022年経済構造実態調査（製造業事業所調査）」の調査票情報、令和4年は総務省・経済産業省「2023年経済構造実態調査（製造業事業所調査）」の調査票情報を、野田市が独自に集計したものである。

資料：行政管理課「工業統計調査」、「経済センサスー活動調査」、「経済構造実態調査」

7-2 産業中分類別統計表（従業者4人以上の事業所）

産業中分類	事業所数			従業者数	現金給与総額	原材料使用額等	総額
	総数	29人以下	30人以上				
総数	306	226	80	10,858	4,811,903	44,026,651	59,055,441
09 食料品	32	13	19	2,834	1,161,568	6,340,285	10,016,607
10 飲料・たばこ	3	2	1	44	33,587	20,799	72,745
11 繊維	7	7	-	100	24,256	26,318	70,778
12 木材・木製品	3	3	-	24	10,151	66,885	91,438
13 家具・装備品	5	2	3	285	151,553	451,713	796,588
14 パルプ・紙	20	14	6	902	363,338	1,867,000	3,063,630
15 印刷	18	13	5	671	258,535	703,912	1,455,534
16 化学	20	13	7	890	525,381	3,357,149	5,788,912
17 石油・石炭	4	3	1	137	65,488	123,746	338,520
18 プラスチック	32	27	5	688	257,053	599,255	1,135,472
19 ゴム	7	6	1	146	76,697	128,690	294,735
20 なめし革	3	2	1	168	44,729	200,395	458,117
21 窯業・土石	13	12	1	258	116,411	507,653	848,843
22 鉄鋼	6	5	1	217	89,671	798,422	1,006,388
23 非鉄	10	5	5	450	238,619	24,607,348	25,350,956
24 金属製品	52	44	8	996	416,052	1,497,175	2,602,663
25 はん用機械	13	9	4	330	145,372	454,390	943,126
26 生産用機械	22	17	5	461	205,889	948,361	1,388,309
27 業務用機械	4	3	1	224	97,648	143,174	534,957
28 電子・デバイス	5	2	3	424	233,332	361,305	1,049,975
29 電気機械	11	8	3	419	226,407	740,559	1,511,052
31 輸送用機械	7	7	-	71	28,816	39,375	130,432
32 その他	9	9	-	119	41,350	42,742	105,664

注：事業所数、従業者数は、令和5年6月1日現在の数値となっている。事業所数、従業者数個人経営を除く事業所を対象として集計している。

付加価値額は、従業者29人以下の事業所については粗付加価値額となっている。

減価償却額及び投資額は、従業者数30人以上の事業所が対象となっている。

総務省・経済産業省「2023年経済構造実態調査（製造業事業所調査）」の調査票情報資料：行政管理課「2023年経済構造実態調査」

金額単位：万円

製造品出荷額等			生産額	付加価値額	減価償却額	投資額
製造品出荷額	加工賃収入額	その他収入額				
55,118,424	1,344,276	2,592,741	56,615,599	13,192,629	851,088	755,678
9,590,441	390,733	35,433	10,029,489	3,162,602	305,412	157,011
72,745	-	-	73,926	45,813	X	X
46,326	16,091	8,361	62,417	40,475	-	-
77,015	14,423	-	91,438	22,321	-	-
792,688	-	3,900	784,313	286,638	21,162	26,594
2,764,300	115,403	183,927	2,884,758	1,034,493	65,843	66,608
1,328,730	117,972	8,832	1,476,785	692,030	26,089	52,007
4,936,906	28,178	823,828	4,996,114	2,122,029	147,235	107,084
223,597	-	114,923	223,172	187,404	X	X
847,770	213,327	74,375	1,063,738	468,822	27,298	25,292
281,311	-	13,424	279,584	141,500	X	X
458,117	-	-	485,773	257,564	X	X
799,903	41,512	7,428	843,907	298,559	X	X
1,002,707	3,681	-	995,483	178,568	X	X
25,140,761	42,148	168,047	25,112,660	586,840	44,238	42,704
1,516,206	270,984	815,473	1,807,133	994,282	41,936	115,635
896,101	35,630	11,395	933,692	392,441	59,599	62,104
1,189,024	11,429	187,856	1,206,300	399,002	11,037	31,468
530,209	4,417	331	533,610	345,346	X	X
1,038,207	11,676	92	1,043,769	596,533	31,624	35,947
1,389,669	1,184	120,199	1,466,359	799,387	18,274	11,895
115,515	-	14,917	115,515	82,779	-	-
80,176	25,488	-	105,664	57,201	-	-

以外は、令和4年1月～12月の数値となっている。

を野田市が独自に集計したものである。

8 商業



8-1 卸売業・小売業別事業所数、従業者数、年間商品販売額、売場面積

年（基準日）	区分	事業所数	従業者数	年間商品販売額 (万円)	売場面積 (㎡)
総 数					
平成11年（7月1日）		1,261	8,516	22,954,927	127,714
14年（6月1日）		1,327	9,638	22,252,464	143,997
	（野田市）	1,157	8,573	20,568,508	126,778
	（関宿町）	170	1,065	1,683,956	17,219
16年（6月1日）		1,280	9,509	21,412,884	140,363
19年（6月1日）		1,151	8,924	20,340,382	167,463
24年（2月1日）		894	6,884	17,251,400	168,137
26年（7月1日）		895	7,268	18,862,048	172,800
28年（6月1日）		907	7,748	21,639,500	165,188
令和3年（6月1日）		813	7,565	19,855,100	186,019
卸 売 業					
平成11年（7月1日）		218	1,725	11,062,819	-
14年（6月1日）		236	1,700	10,081,223	-
	（野田市）	215	1,532	9,618,165	-
	（関宿町）	21	168	463,058	-
16年（6月1日）		228	1,619	9,781,884	-
19年（6月1日）		193	1,338	7,379,745	-
24年（2月1日）		173	1,037	6,453,000	-
26年（7月1日）		189	1,248	7,563,850	-
28年（6月1日）		192	1,567	9,486,500	-
令和3年（6月1日）		170	1,335	7,779,900	-
小 売 業					
平成11年（7月1日）		1,043	6,791	11,892,108	127,714
14年（6月1日）		1,091	7,938	12,171,241	143,997
	（野田市）	942	7,041	10,950,343	126,778
	（関宿町）	149	897	1,220,898	17,219
16年（6月1日）		1,052	7,890	11,631,000	140,363
19年（6月1日）		958	7,586	12,960,637	167,463
24年（2月1日）		721	5,847	10,798,400	168,137
26年（7月1日）		706	6,020	11,298,198	172,800
28年（6月1日）		715	6,181	12,153,000	165,188
令和3年（6月1日）		643	6,230	12,075,200	186,019

注：平成11年は、合併前の野田市の数値を記載している。

平成14年は合併直前の数値となるため、参考として関宿町の数値及び野田市と関宿町を合計した数値を記載している。

平成24年、28年、令和3年の年間商品販売額については、百万円単位での公表となっている（単位未満四捨五入）。

資料：行政管理課「商業統計調査」、「経済センサスー活動調査」

8-2 卸売業の産業（小分類）別事業所数、従業者数、年間商品販売額

(平成28年7月1日現在)

(令和3年6月1日現在)

産業小分類	平成28年			令和3年		
	事業所数	従業者数 (人)	年間商品 販売額 (百万円)	事業所数	従業者数 (人)	年間商品 販売額 (百万円)
卸売業計	192	1,567	94,865	170	1,335	77,799
各種商品卸売業	1	7	X	2	13	X
繊維・衣服等卸売業	7	88	3,950	10	148	4,993
繊維品卸売業（衣服、身の回り品を除く）	2	3	X	1	7	X
衣服卸売業	3	39	973	4	68	X
身の回り品卸売業	2	46	X	5	73	3,575
飲食品卸売業	32	396	32,232	19	160	8,785
農畜産物・水産物卸売業	18	90	2,944	12	48	1,096
食料・飲料卸売業	14	306	29,289	7	112	7,689
建築材料、鉱物・金属材料等卸売業	67	336	19,540	54	337	22,109
建築材料卸売業	28	149	8,076	19	79	7,698
化学製品卸売業	16	73	2,625	12	108	4,570
石油・鉱物卸売業	2	24	X	3	39	5185
鉄鋼製品卸売業	6	21	X	4	33	884
非鉄金属卸売業	-	-	-	3	21	1866
再生資源卸売業	15	69	2,070	13	57	1,907
機械器具卸売業	40	268	17,999	51	333	21,097
産業機械器具卸売業	14	69	7,491	19	114	6,565
自動車卸売業	16	126	4,006	18	141	9,441
電気機械器具卸売業	6	35	5,403	12	51	X
その他の機械器具卸売業	4	38	1,098	2	27	X
その他の卸売業	45	472	X	34	344	X
家具・建具・じゅう器等卸売業	6	42	2,275	5	35	1,795
医薬品・化粧品等卸売業	9	50	1,405	3	16	581
紙・紙製品卸売業	4	22	1,553	4	13	176
他に分類されない卸売業	26	358	X	22	280	X

注：令和4年版統計書は、平成28年の年間商品販売額を万円単位で記載していたが、百万円単位で公表されているため、令和5年版統計書から百万円単位での数値に修正（単位未満四捨五入）。

資料：行政管理課「平成28年経済センサスー活動調査」、「令和3年経済センサスー活動調査」

8-3 小売業の産業（小分類）別事業所数、従業者数、年間商品販売額、売場面積

(平成28年7月1日現在)

(令和3年6月1日現在)

産業小分類	平成28年				令和3年			
	事業所数	従業者数 (人)	年間商品 販売額 (百万円)	売場面積 (㎡)	事業所数	従業者数 (人)	年間商品 販売額 (百万円)	売場面積 (㎡)
小売業計	715	6,181	121,530	165,188	643	6,230	120,752	186,019
各種商品小売業	3	353	9,066	15,650	1	208	X	X
百貨店、総合スーパー	2	338	X	X	1	208	X	X
その他の各種商品小売業(従業者が常時50人未満のもの)	1	15	X	X	-	-	-	-
織物・衣服・身の回り品小売業	74	378	6,128	22,681	62	308	5,171	19,381
呉服・服地・寝具小売業	10	32	188	656	7	21	32	205
男子服小売業	15	61	948	3,509	7	35	373	1,761
婦人・子供服小売業	29	151	3,314	10,460	25	103	2,622	8,625
靴・履物小売業	6	29	407	692	6	21	287	757
その他の織物・衣服・身の回り品小売業	14	105	1,272	7,364	17	128	1,858	8,033
飲食料品小売業	229	2,615	39,652	43,339	188	2,764	38,020	51,294
各種食料品小売業	22	1,019	21,255	27,652	26	1,392	25,957	34,499
野菜・果実小売業	14	42	692	1,361	9	52	502	545
食肉小売業	6	22	421	239	2	8	X	X
鮮魚小売業	6	19	191	80	4	35	530	753
酒小売業	25	86	2,164	2,860	14	53	1,360	3,601
菓子・パン小売業	52	246	846	1,098	43	197	703	745
その他の飲食料品小売業	104	1,181	14,083	10,049	90	1,027	X	X
機械器具小売業	133	762	20,961	22,787	120	685	22,546	20,107
自動車小売業	81	486	14,320	3,743	78	412	16,316	3,449
自転車小売業	14	31	235	939	13	35	249	1,261
機械器具小売業(自動車、自転車を除く)	38	245	6,407	18,105	29	238	5,981	15,397
その他の小売業	259	1,944	42,819	60,731	247	2,077	X	X
家具・建具・畳小売業	14	53	701	1,556	16	79	1,575	7,167
じゅう器小売業	6	11	96	366	3	5	89	312
医薬品・化粧品小売業	63	527	13,984	14,187	68	681	15,230	23,299
農耕用品小売業	11	33	478	832	12	24	141	160
燃料小売業	51	296	14,221	596	45	289	12,557	1,400
書籍・文房具小売業	21	382	3,436	4,076	22	324	2,684	4,124
スポーツ用品・がん具・娯楽用品・楽器小売業	16	173	1,947	10,697	13	140	1,677	10,537
写真機・時計・眼鏡小売業	10	38	434	792	12	40	486	903
他に分類されない小売業	67	431	7,525	27,629	56	495	X	X
無店舗小売業	17	129	2,904	-	25	188	4,833	-
通信販売・訪問販売小売業	11	77	1,695	-	17	121	3,443	-
自動販売機による小売業	1	26	X	-	2	19	X	-
その他の無店舗小売業	5	26	X	-	6	48	X	-

注：令和4年版統計書は、平成28年の年間商品販売額を万円単位で記載していたが、百万円単位で公表されているため、

令和5年版統計書から百万円単位での数値に修正(単位未満四捨五入)。

資料：行政管理課「平成28年経済センサスー活動調査」、「令和3年経済センサスー活動調査」

9 建設・土木

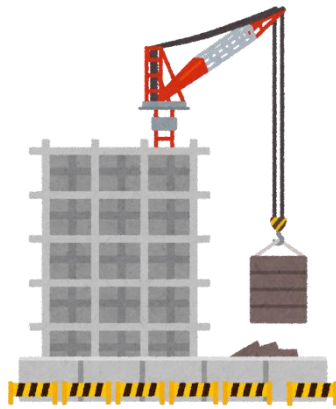

9-1 都市計画道路等

(令和7年1月1日現在)

名 称		位 置			区 域 延 長 (約)m	構 造		
番 号	路 線 名	起 点	終 点	主 な 経 過 地		構造形式	幅員 m	車線 の数
【都市計画道路】								
3・4・1	野田柏線	東金野井字鳥	上三ヶ尾字新井	柳沢新田字稲荷前	14,170	地表式	21	4
3・4・2	山崎吉春線	みずき四丁目	船形字上原三	中野台字西高野	10,850	地表式	18	2
3・4・3	中根山崎線	中根新田字高原	山崎字西大和田	花井新田字三丁歩	1,940	地表式	18	2
3・4・4	堤台柳沢線	堤台字北前	柳沢新田字畔ヶ谷	清水字雨溜	2,050	地表式	18	2
3・4・5	清水公園駅前線	清水字中原付	桜の里二丁目	清水字浅間前	1,390	地表式	18	2
3・4・7	梅郷西駅前線	山崎字宿	山崎字下里	山崎字宿里	850	地表式	16	2
3・4・8	野田市駅野田橋線	野田字弁天谷津	中野台字川岸	野田字東下町	2,190	地表式	16	2
3・4・9	野田市駅中根線	野田字弁天谷津	中根新田字鹿島前	宮崎新田字小久保	890	地表式	16	2
3・4・10	清水上花輪線	谷津字鳥居崎	上花輪字鹿島原	野田字東中町	3,500	地表式	16	2
3・4・11	中野台中根線	中野台字行人谷津	中根新田字鹿島原	野田字西上町	2,370	地表式	16	2
3・4・12	宮崎山崎線	宮崎新田字神明前	下三ヶ尾字二重堀	堤根新田字中根前	4,930	地表式	16	2
3・4・13	堤台岩名線	堤台字寺山下	岩名一丁目	桜の里一丁目	4,800	地表式	16	2
3・4・14	川間南駅前線	尾崎字尾崎前	岩名二丁目	岩名二丁目	1,130	地表式	16	2
3・4・15	七光台尾崎線	七光台	尾崎字遠島	尾崎字清水	1,150	地表式	16	2
3・4・16	尾崎中里線	尾崎字尾崎前	中里字西耕地	尾崎字野口	1,960	地表式	16	2
3・5・17	野田市駅愛宕線	野田字中谷向	野田字精進場	野田字精進場	780	地表式	12	2
3・4・18	中野台鶴奉線	中野台字川岸台	鶴奉字宮前	野田字愛宕裏	3,860	地表式	18	2
3・4・19	梅郷東駅前線	山崎字宿	山崎字北中地	山崎字北中地	120	地表式	20	2
3・4・20	今上木野崎線	今上字五尺道下	木野崎字下鹿野	山崎字中地	4,150	地表式	20	2
	車線の数の内訳				2,810			2
					1,340			4
3・5・21	亀山宿里線	山崎字亀山	山崎字宿里	山崎字東新田	1,900	地表式	12	2
3・4・22	山崎貝塚線	みずき三丁目	山崎貝塚町	山崎字西大崎	1,150	地表式	16	2
3・4・23	谷津岩名線	谷津字田向	岩名二丁目	谷津字赤葉	1,900		16	2
	構造形式の内訳				440	堀割式	13~26	
					1,460	地表式	16	
3・4・24	七光台西駅前線	谷津字北田	五木字橋上	吉春字五木橋	150	地表式	17	2
3・4・25	清水五木線	清水公園東一丁目	五木字橋下	吉春字水喰戸	1,300	地表式	17	2
3・4・26	清水公園東駅前線	清水公園東一丁目	吉春字向原	吉春字向原	400	地表式	16	2
3・4・27	愛宕東駅前線	野田字山王山下	野田字山王山下	野田字山王山下	90	地表式	20	2
3・4・28	愛宕西駅前線	野田字愛宕裏	野田字愛宕裏	野田字愛宕裏	210	地表式	20	2
3・4・29	野田市駅前線	野田字弁天谷津	野田字弁天谷津	野田字弁天谷津	290	地表式	20	2
3・4・30	東宝珠花柏寺線	東宝珠花字下ノ内	柏寺字銭ヶ窪	東宝珠花字六丁四反	2,900	地表式	16	2
3・4・31	次木古布内線	次木字南	古布内字高倉	次木字菖蒲島	1,270	地表式	16	2
3・4・32	親野井羽貫線	親野井字香取	木間ヶ瀬字立山	次木字菖蒲島	2,340	地表式	16	2
3・4・33	東宝珠花羽貫線	東宝珠花字六丁四反	木間ヶ瀬字下羽貫	木間ヶ瀬字下羽貫	650	地表式	16	2
3・4・34	台町元町線	関宿台町字外式	関宿元町字天神耕地	関宿台町字東十一	2,160	地表式	20	2
【都市高速鉄道】								
1	都市高速鉄道第1号線	清水公園東二丁目	山崎字上宿	野田字精進場	4,000			線 路 線 数 1
	構造形式の内訳				2,220	嵩上式		
					1,780	地表式		

資料：都市計画課、都市整備課

9-2 市営住宅

(令和7年1月1日現在)

建設年度	団地名	構造	戸数	一戸当たりの家賃月額(円)
昭和 44	宮崎	中層耐火構造四階建	48	8,300～16,600
45～46	七光台	準耐火構造二階建	50	8,900～16,000
46	大和田	準耐火構造二階建	37	9,000～16,400
47	西大和田第1	中層耐火構造四階建	32	10,300～21,600
48～49	西大和田第2	中層耐火構造四階建	56	10,200～24,800
50～51	西大和田第3	中層耐火構造三階建	42	12,500～37,400
54～56	上花輪	中層耐火構造三階建	60	14,500～44,000
60	七光台中央	中層耐火構造三階建	18	15,500～50,200
平成5、7	鶴奉	中層耐火構造五階建	60	14,300～71,800
昭和 42～44	宮崎西	中層耐火構造四階建 中層耐火構造五階建	92	15,200～51,300
合計			495	

注：一戸当たりの家賃は、入居者の収入によって算出される。

資料：営繕課

9-3 家屋に関する状況（木造）

（令和6年1月1日現在）

区 分	棟 数 (棟)	床 面 積(m ²)
総数	61,016	6,260,914
専用住宅	47,474	5,200,400
共同住宅・寄宿舎	1,095	295,998
併用住宅	1,641	204,527
普通旅館・料亭・待合・ホテル 簡易旅館・団体旅館	65	4,198
事務所・銀行・店舗	823	83,717
病院・劇場	65	9,948
工場・倉庫	813	85,616
付属家	9,040	376,510

注：評価替えの実施に伴い、令和6年版統計書から表中区分を一部変更（区分「土蔵」を廃止→区分「付属家」に統合）。

資料：課税課

9-4 家屋に関する状況（木造以外）

（令和6年1月1日現在）

区 分	棟 数 (棟)	床 面 積(m ²)	
総数	15,323	4,669,316	
事務所・店舗・百貨店・銀行	1,487	701,233	
住宅・アパート	7,101	1,144,403	
ホテル・病院	63	136,142	
工場・倉庫・市場	2,855	2,488,647	
その他	3,817	198,891	
内 訳	鉄骨鉄筋コンクリート造	441	291,314
	鉄筋コンクリート造	1,895	459,431
	鉄骨造	4,272	2,915,866
	軽量鉄骨造	8,200	987,356
	れんが造(コンクリートブロック造)	412	13,558
	その他	103	1,791

資料：課税課

9-5 市道

区 分	実 延 長(m)	舗 装(m)	舗 装 率(%)
令和元年度	1,118,343	901,073	80.6
2	1,118,351	901,427	80.6
3	1,118,960	902,163	80.6
4	1,119,028	902,597	80.7
5	1,118,122	902,657	80.7

注：令和5年版統計書から、令和元年度の実延長及び舗装率を訂正（「実延長（1,118,845→1,118,343）」「舗装率（80.5→80.6）」）。

資料：管理課

10 運輸・通信

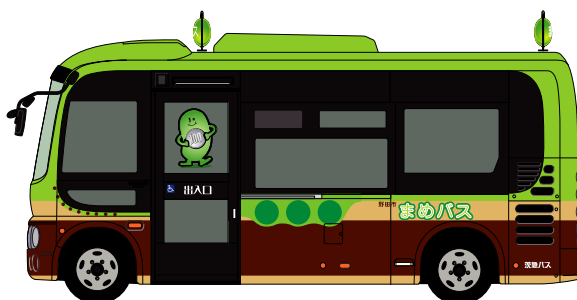

10-1 自動車保有台数

(各年3月31日現在)

区 分	総数	貨物自動車	乗合自動車	乗用車	特種用途車 及び特殊車	小型二輪車	軽四輪車
令和2年	111,012	10,254	333	55,738	2,264	2,522	39,901
3	112,260	10,637	343	55,788	2,331	2,580	40,581
4	113,363	10,994	336	55,842	2,374	2,690	41,127
5	115,818	11,093	338	56,813	2,432	2,721	42,421
6	115,661	11,308	311	56,201	2,481	2,827	42,533

注：小型二輪車は、検査対象数。

資料：野田自動車検査登録事務所（軽四輪車は課税課）

10-2 市内各駅別1日平均運輸状況

駅 名	乗車人員	平成30年度	令和元年度	令和2年度	令和3年度	令和4年度
川 間	計	8,740	8,608	6,630	7,110	7,680
	普通	3,131	3,036	2,134	2,407	2,742
	定期	5,609	5,572	4,496	4,703	4,938
七 光 台	計	3,581	3,579	2,831	3,124	3,324
	普通	1,013	975	689	791	913
	定期	2,568	2,604	2,142	2,333	2,411
清水公園	計	2,571	2,535	1,720	1,959	2,183
	普通	1,222	1,178	624	786	955
	定期	1,349	1,357	1,096	1,173	1,228
愛 宕	計	4,973	4,988	3,864	4,270	4,699
	普通	1,665	1,620	1,067	1,262	1,487
	定期	3,308	3,368	2,797	3,008	3,212
野 田 市	計	5,045	4,960	3,690	3,910	4,230
	普通	1,808	1,742	1,108	1,263	1,492
	定期	3,237	3,218	2,582	2,647	2,738
梅 郷	計	8,742	8,551	6,455	6,794	7,309
	普通	2,914	2,751	1,895	2,079	2,432
	定期	5,828	5,800	4,560	4,715	4,877

資料：行政管理課「千葉県統計年鑑」

10-3 郵便施設の状況

(各年度末現在)

区 分	郵便局数	切手類 販売所	ポスト数
令和元年度	14	114	131
2	14	106	129
3	14	95	128
4	14	101	129
5	14	94	129

資料：日本郵便（株）関東支社

10-4 まめバス利用状況

運行ルート	令 和 4 年 度					令 和 5 年 度				
	1 便当たり利用者		1 日当たり利用者		延べ 利用者数	1 便当たり利用者		1 日当たり利用者		延べ 利用者数
	平日平均	休日平均	平日平均	休日平均		平日平均	休日平均	平日平均	休日平均	
利用者数 (内訳)	7.7	5.4	902	493	277,441	7.9	5.8	928	529	288,630
関宿城ルート	2.3	1.7	28	14	8,422	2.4	2.1	29	17	8,978
北ルート関宿 (七光台経由)	4.9	3.7	64	40	20,262	5.1	4.2	66	46	21,555
北ルート関宿 (イオンタウン経由)	8.3	5.6	100	56	30,932	8.4	5.9	101	59	31,638
新北ルート	11.3	6.4	90	39	26,506	11.4	6.6	91	40	26,877
北ルート清水	7.4	5.3	103	63	32,494	7.3	5.5	102	66	32,624
北ルート堤台	6.5	4.7	98	61	30,943	7.3	5.1	109	67	34,514
中ルート	9.9	5.5	79	27	22,470	9.6	5.5	77	28	21,970
南ルート中根	14.4	11.9	86	60	27,990	15.5	13.3	93	67	30,506
南ルート愛宕駅	12.7	7.3	64	29	18,903	12.1	7.5	61	30	18,303
南ルート大殿井	4.0	3.0	28	12	8,206	4.1	3.5	29	14	8,703
南ルート循環	11.4	9.2	103	64	32,599	11.8	9.4	106	66	33,621
新南ルート	7.4	4.6	60	28	17,714	8.0	5.2	64	31	19,341

資料：企画調整課

11 上下水道

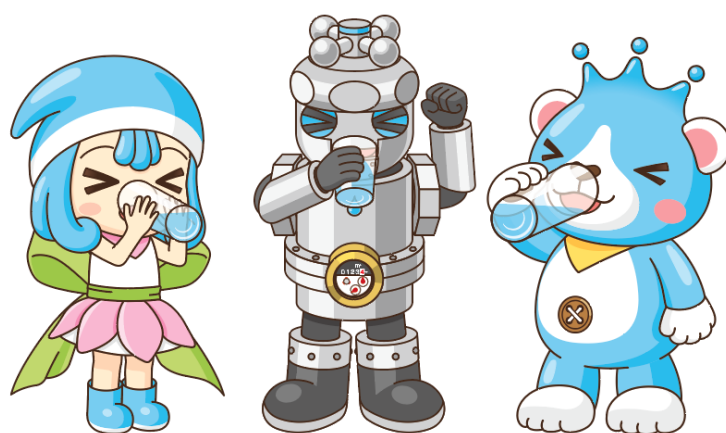

野田市水道部マスコットキャラクター
(野田のみずかちゃん、野田のロボカン、野田のすいっぴー)

11-1 上水道

(1) 普及状況

区 分	計画給水人口	給水人口(人)	普及率(%)	給水戸数(戸)	年間給水量 (千m ³)
	行政区域内人口				
令和元年度	165,230	149,926	90.7	60,488	14,835
	154,330		97.1		
2	165,230	149,862	90.7	61,270	15,235
	153,993		97.3		
3	165,230	149,391	90.4	62,126	15,173
	153,529		97.3		
4	165,230	149,071	90.2	62,926	15,138
	153,600		97.1		
5	165,230	149,208	90.3	63,928	15,269
	153,656		97.1		

(2) 業種別有収水量

単位：m³

区 分	年間有収水量	家庭用	工場用	その他
令和元年度	14,076,234	11,464,400	647,253	1,964,581
2	14,600,385	12,063,394	633,907	1,903,084
3	14,568,905	12,009,746	605,446	1,953,713
4	14,385,660	11,823,531	594,767	1,967,362
5	14,267,051	11,715,365	570,919	1,980,767

(3) 1日給水量及び1人1日給水量

区 分	1日平均給水量(m ³)	1日最大給水量(m ³)	1人1日平均給水量(ℓ)	1人1日最大給水量(ℓ)
令和元年度	40,533	44,391	270	296
2	41,740	46,067	279	307
3	41,571	45,284	278	303
4	41,474	45,537	278	305
5	41,720	45,159	280	303

資料：水道部業務課

11-2 下水道普及状況

(各年12月31日現在)

区分	行政区域 面積(ha)	市街化 面積(ha)	排水区域 面積(ha)	処理区域 面積(ha)	計画人口(人)		処理人口 (人)	普及率 (%)	水洗便所設置 世帯数(世帯)
					行政区域内人口(人)				
令和元年	10,355	2,395	1,760.58	1,760.58	132,100		103,363	78.25	34,854
					154,373			66.96	
2	10,355	2,395	1,814.96	1,814.96	132,100		105,468	79.84	35,657
					154,140			68.42	
3	10,355	2,395	1,829.57	1,829.57	132,100		107,354	81.27	36,300
					153,807			69.80	
4	10,355	2,395	1,845.45	1,845.45	132,100		108,804	82.36	37,203
					153,661			70.81	
5	10,355	2,395	1,866.15	1,866.15	132,100		110,270	83.47	38,361
					153,815			71.69	
6	10,355	2,395	1,879.65	1,879.65	118,800		111,558	93.90	39,336
					153,538			72.66	

注：令和2年版統計書から、各年度の計画人口・行政区域内人口及び計画人口に対する普及率を追加。

資料：下水道課

12 保健・衛生



12-1 医療関係施設

(各年度末現在)

区分	病院			一般診療所			歯科診療所	助産所	施術所			歯科技工所
	一般	精神	病床数	総数	有床(再掲)	病床数			きゅうり	は指マあ	は指マあ	
令和元年度	5	3	1,455	79	4	43	81	-	85		55	15
2	5	3	1,495	82	4	43	80	-	86		56	15
3	5	3	1,495	84	4	43	79	1	88		58	15
4	5	3	1,495	81	3	31	79	1	88		56	15
5	5	3	1,602	79	3	31	80	1	87		56	17

資料：千葉県野田健康福祉センター（野田保健所）

12-2 医療関係者数

(各年12月31日現在)

区分	医師	歯科医師	薬剤師	保健師	助産師	准看護師	歯科技工士	歯科衛生士	指圧師	はり師	きゅうり師	柔道整復師
平成28年	198	122	301	36	38	1,155	19	83	103	86	82	77
30	197	119	328	38	37	1,174	18	108	107	92	87	76
令和2年	208	117	343	10	36	1,228	19	112	88	65	62	78
4	213	108	343	46	40	1,118	16	106	93	77	74	79

注：医師、歯科医師及び薬剤師は総数、保健師、助産師及び看護師・准看護師は実人員の人数。

資料：医師、歯科医師及び薬剤師の人数は「千葉県衛生統計年報」、保健師、助産師及び看護師・准看護師の人数は「千葉県看護の現況」、それ以外の人数は千葉県野田健康福祉センター（野田保健所）

12-3 特定死因別死亡順位

順位	区分	令和4年度		令和5年度	
		全国	野田市	全国	野田市
第1位	死因	悪性新生物	悪性新生物	悪性新生物	悪性新生物
	実数(人)	385,797	494	382,504	494
第2位	死因	心疾患	心疾患	心疾患	老衰
	実数(人)	232,964	240	231,148	268
第3位	死因	老衰	老衰	老衰	心疾患
	実数(人)	179,529	210	189,919	220
	死亡率	147.1	138.1	156.7	144.7

注：死亡率は人口10万人対の値で、下記の式により算出している。

$$\text{死亡率} = \frac{\text{年間の死因別死亡者数}}{\text{10月1日現在の人口}} \times 100,000$$

資料：全国は厚生労働省「人口動態統計（確定数）」、野田市は「千葉県衛生統計年報」

12-4 検診事業実施状況

単位：人

区分	総数	胃がん	肺がん	子宮がん	乳がん	大腸がん
		(胃内視鏡)	(結核)			
令和元年度	61,565	6,996	14,698	10,598	13,045	16,228
		-	(11,652)			
2	42,372	1,135	9,615	7,328	9,675	14,619
		-	(7,390)			
3	50,576	3,829	11,076	9,296	11,700	14,675
		-	(8,782)			
4	50,804	5,071	11,429	9,153	11,305	13,846
		(786)	(9,006)			
5	50,154	4,618	11,706	9,244	11,150	13,436
		(811)	(9,463)			

注：令和4年度から胃がん検診に内視鏡検査を導入したことに伴い、検診項目「胃内視鏡」を追加。

資料：保健センター

12-5 予防接種者数

区分	総数	不活化ポリオ	BCG	日本脳炎	麻しん 風しん 混合	麻しん	風しん	三種混合	四種混合	二種混合 (1期)
令和元年度	47,196	3	827	4,619	1,980	-	-	3	3,436	-
2	56,929	3	863	4,479	1,910	-	-	3	3,536	-
3	50,175	1	832	2,139	1,890	-	-	-	3,332	-
4	51,876	-	751	4,910	1,846	-	-	-	3,084	-
5	51,213	-	743	4,169	1,798	-	-	1	3,286	-

区分	二種混合 (2期)	高齢者等 インフル エンザ	肺炎球菌	子宮頸がん	ヒブ	小児用 肺炎球菌	水痘	B型肝炎	ロタ ウイルス	風しん (第5期)
令和元年度	964	23,173	1,514	-	3,256	3,322	1,737	2,362	-	388
2	1,099	31,255	1,648	39	3,541	3,485	1,720	2,573	775	474
3	1,065	26,502	1,479	254	3,275	3,277	1,643	2,409	1,889	188
4	942	26,217	1,375	987	3,057	3,061	1,557	2,204	1,705	180
5	807	25,322	1,412	1,901	3,059	3,073	1,555	2,237	1,722	128

注：令和2年度から接種項目「ロタウイルス」を追加。

令和3年度から接種項目「風しん（第5期）」を追加。

資料：保健センター

12-6 急病センター利用状況

区分	歯 科			内 科・小 児 科		
	診療日数(日)	患 者 数	1日当たり 患者数	診療日数(日)	患 者 数	1日当たり 患者数
令和元年度	77	127	1.6	366	986	2.7
2	25	21	0.8	131	88	0.7
3	-	-	-	-	-	-
4	-	-	-	-	-	-
5	-	-	-	-	-	-

注：令和2年8月10日以降休診している。

資料：保健センター

12-7 乳幼児健康診査実施状況

単位：人

区分	総数	3か月児健康相談	1歳6か月児健康診査	3歳児健康診査
令和元年度	2,489	729	871	889
2	2,666	890	831	945
3	2,764	772	930	1,062
4	2,452	730	846	876
5	2,545	771	840	934

注：令和4年版統計書から表中区分の表記を変更（表中区分「3か月児健康診査」→「3か月児健康相談」）。

資料：保健センター

12-8 休日救急在宅診療科別患者数

区分	診療日数(日)	総数	内科・小児科	外科	産婦人科	その他
令和元年度	77	9,206	6,899	2,093	214	-
2	73	3,980	2,360	1,385	235	-
3	71	1,197	1,197	-	-	-
4	72	1,908	1,908	-	-	-
5	73	3,800	3,800	-	-	-

資料：保健センター

12-9 し尿処理状況

区分	処理計画人口 (人)	処理人口 (人)	年間総排出量 (k l)	年間総収集量 (k l)	収集率 (%)	年間総処理量(k l)			自家処理量(k l)			
						施設処理	その他	計	下水道放流	し尿浄化そう	その他	計
令和元年度	154,343	5,653	91,746	4,119	4.5	4,119	-	4,119	52,461	35,166	-	87,627
2	154,140	5,578	95,146	4,140	4.4	4,140	-	4,140	54,325	36,681	-	91,006
3	153,807	5,528	96,269	4,571	4.7	4,571	-	4,571	55,337	36,361	-	91,698
4	153,661	5,452	95,793	4,308	4.5	4,308	-	4,308	56,084	35,401	-	91,485
5	153,815	5,376	98,134	4,266	4.3	4,266	-	4,266	56,763	37,105	-	93,868

資料：清掃管理課

12-10 ごみ処理状況

区 分	処 理 計 画 人 口 (人)	処 理 人 口 (人)	年 間 総 排 出 量 (t)	年 間 総 収 集 量 (t)	収 集 率 (%)	年 間 総 処 理 量 (t)				自 家 処 理 (t)
						焼 却 処 理 等	埋 立 処 理	そ の 他	計	
令和元年度	154,330	154,330	32,673	32,673	100.0	26,808	-	2,181	28,989	-
2	153,993	153,993	33,767	33,767	100.0	27,756	-	1,917	29,673	-
3	153,529	153,529	33,298	33,298	100.0	27,518	-	1,922	29,440	-
4	153,600	153,600	32,386	32,386	100.0	26,220	-	2,016	28,236	-
5	153,656	153,656	31,250	31,250	100.0	27,667	-	3,583	31,250	-

注：令和5年版統計書から、令和3年度の年間総処理量の焼却処理等、その他、計を訂正。「焼却処理等(23,414→27,518)」「その他(1,916→1,922)」「計(25,330→29,440)」。

資料：清掃管理課

12-11 資源回収の状況

単位：kg

区 分	繊 維 類	紙 類	金 属 類	び ん 類	空 き 缶	ペ ット ボ ト ル	合 計
令和元年度	327,670	2,603,994	395,265	777,894	287,465	277,759	4,670,047
2	455,564	2,466,836	443,237	710,666	288,704	275,719	4,640,726
3	400,743	2,325,873	364,013	564,617	267,813	266,223	4,189,282
4	348,795	2,154,248	313,340	504,552	241,415	255,307	3,817,657
5	310,305	1,938,504	280,765	451,481	217,335	249,320	3,447,710

資料：清掃計画課

12-12 狂犬病予防状況

区 分	畜犬登録原簿数(頭)	新規登録数(件)	予防注射済票交付数(件)	咬傷犬発生数(件)
令和元年度	9,567	605	6,824	12
2	9,572	616	5,917	2
3	9,755	787	6,682	8
4	9,760	672	6,565	6
5	10,348	865	6,515	6

資料：環境保全課、千葉県野田健康福祉センター（野田保健所）「事業年報」

12-13 公害苦情件数

区分	総数	ばい煙粉じん	汚水	騒音・振動	悪臭	その他
令和元年度	92	36	4	25	15	12
2	94	32	4	32	11	15
3	97	23	7	40	14	13
4	92	25	5	38	14	10
5	93	26	8	36	13	10

資料：環境保全課

12-14 光化学スモッグ発令件数及び被害人員

区分	予報	注意報	被害件数	被害人員
令和2年度	-	1	-	-
3	-	1	-	-
4	-	2	-	-
5	-	1	-	-
6	-	1	-	-

注：4月から10月まで測定。

資料：環境保全課

12-15 地盤沈下状況

区分	水点 準数	沈下量 (cm)				最大沈下量 (mm) (場所)	既往の最大沈下量		
		0~2 未満	2~4	4~6	6以上		沈下量 (mm)	標石番号	年度
令和元年度	31	31	-	-	-	7.4 (SE-5 関宿町)	61.0	ND-3	23
2	31	31	-	-	-	1.8 (ND-3 今上)	61.0	ND-3	23
3	31	31	-	-	-	4.2 (SE-5 関宿あおぞら広場)	61.0	ND-3	23
4	31	31	-	-	-	7.5 (SE-6 古布内 八幡神社)	61.0	ND-3	23
5	31	31	-	-	-	9.2 (ND-13 岩名 岩名香取神社)	61.0	ND-3	23

資料：環境保全課

13 教育·文化

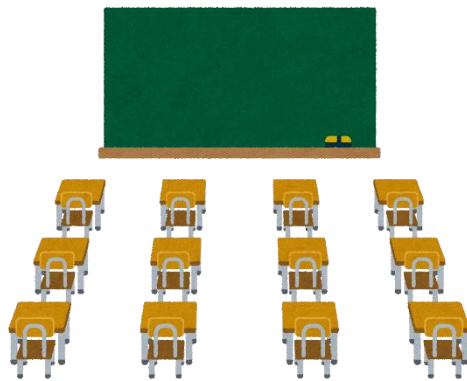

13-1 学校の概況

(令和5年5月1日現在)

区 分	学校数	学級数	園児・児童 生徒数	1) 教員数	職員数
幼稚園	9	53	1,090	89	11
幼保連携型認定こども園	2	10	364	49	2
小学校	20	303	6,766	489	35
中学校	12	139	3,840	294	17
高等学校	4	-	2,500	190	34
各種学校	-	-	-	-	-
専修学校	3	-	580	53	35
特別支援学校	1	45	177	93	6

注：1) は幼保連携型認定こども園では教育・保育職員数を指す。

教員数、教育・保育職員数及び職員数は、本務者のみとする。

高等学校は、通信制独立校を除く。

資料：行政管理課「学校基本調査」

13-2 幼稚園の概況

(各年5月1日現在)

区 分	園 数	学級数	園 児 数				教員数	職員数	1学級 当たり 園児数	教員1人 当たり 園児数
			総 数	3歳児	4歳児	5歳児				
令和2年	9	58	1,366	390	481	495	94	5	24	15
3	9	58	1,327	385	452	490	100	7	23	13
4	9	57	1,263	358	433	472	100	15	22	13
5	9	57	1,198	348	396	454	95	11	21	13
6	9	53	1,090	329	359	402	89	11	21	12

注：教員数及び職員数は、本務者のみとする。

資料：行政管理課「学校基本調査」

13-3 幼保連携型認定こども園の概況

(各年5月1日現在)

区 分	園 数	学級数	園 児 数					教育・保 育職員数	その他の 職員数	1学級 当たり 園児数	教育・ 保育職 員1人 当たり 園児数
			総 数	0~2 歳児	3歳児	4歳児	5歳児				
令和2年	2	10	367	91	87	90	99	44	4	37	8
3	2	9	364	91	91	90	92	45	4	40	8
4	2	9	354	86	91	90	87	47	4	39	8
5	2	10	356	84	93	89	90	47	1	36	8
6	2	10	364	89	93	92	90	49	2	36	7

注：教育・保育職員数及びその他の職員数は、本務者のみとする。

資料：行政管理課「学校基本調査」

13-4 小学校の概況

(各年5月1日現在)

区分	学 校 数	学 級 数	児 童 数									教 員 数	職 員 数	1当 たり 学 級 数	教 当 た り 児 童 人 数
			総 数	男	女	1 年 生	2 年 生	3 年 生	4 年 生	5 年 生	6 年 生				
令和2年	20	304	7,604	3,941	3,663	1,181	1,108	1,257	1,288	1,360	1,410	472	36	25	16
3	20	301	7,290	3,768	3,522	1,086	1,183	1,106	1,260	1,288	1,367	475	32	24	15
4	20	297	7,066	3,643	3,423	1,103	1,093	1,193	1,117	1,265	1,295	470	31	24	15
5	20	297	6,901	3,511	3,390	1,089	1,113	1,101	1,198	1,135	1,265	473	34	23	15
6	20	303	6,766	3,429	3,337	1,074	1,101	1,120	1,118	1,211	1,142	489	35	22	14

注：教員数及び職員数は、本務者のみとする。

資料：行政管理課「学校基本調査」

13-5 中学校の概況

(各年5月1日現在)

区分	学 校 数	学 級 数	生 徒 数						教 員 数	職 員 数	1当 たり 学 級 数	教 当 た り 生 徒 人 数
			総 数	男	女	1 年 生	2 年 生	3 年 生				
令和2年	12	149	4,178	2,147	2,031	1,376	1,460	1,342	300	17	28	14
3	12	149	4,211	2,174	2,037	1,373	1,376	1,462	305	19	28	14
4	12	148	4,093	2,104	1,989	1,343	1,372	1,378	296	18	28	14
5	12	143	3,987	2,087	1,900	1,257	1,343	1,387	291	17	28	14
6	12	139	3,840	2,008	1,832	1,235	1,261	1,344	294	17	28	13

注：教員数及び職員数は、本務者のみとする。

資料：行政管理課「学校基本調査」

13-6 小学校の児童発育状況

(令和6年4月現在)

学 年	1 年		2 年		3 年		4 年		5 年		6 年	
男女別	男	女	男	女	男	女	男	女	男	女	男	女
身長 (cm)	116.7	115.8	123.1	121.7	128.8	128.5	134.4	133.9	139.7	141.4	145.7	147.0
体重 (kg)	21.6	21.3	25.0	23.9	28.5	27.7	32.3	30.6	36.3	35.8	39.9	39.7

資料：学校教育課

13-7 中学校の生徒発育状況

(令和6年4月現在)

学 年	1 年		2 年		3 年	
男女別	男	女	男	女	男	女
身長 (cm)	154.0		151.9		160.5	
体重 (kg)	46.1		44.9		50.8	

資料：学校教育課（公立中学校のみ）

13-8 高等学校の概況

(各年5月1日現在)

区分	学校数	生徒数						教員数	職員数
		総数	男	女	1年生	2年生	3年生		
令和2年	4	2,587	1,413	1,174	895	869	823	192	35
3	4	2,547	1,377	1,170	822	873	852	190	37
4	4	2,560	1,386	1,174	928	789	843	193	36
5	4	2,582	1,389	1,193	920	894	768	186	34
6	4	2,500	1,346	1,154	760	880	860	190	34

注：教員数及び職員数は、本務者のみとする。

通信制独立校を除く。

資料：行政管理課「学校基本調査」

13-9 各種学校の概況

(各年5月1日現在)

区分	学校数	生徒数			教員数	職員数
		総数	男	女		
令和2年	2	-	-	-	1	1
3	1	-	-	-	1	1
4	1	-	-	-	1	1
5	-	-	-	-	-	-
6	-	-	-	-	-	-

注：教員数及び職員数は、本務者のみとする。

資料：行政管理課「学校基本調査」

13-10 専修学校の概況

(各年5月1日現在)

区分	学校数	学科数	在学者数			教員数	職員数
			総数	男	女		
令和2年	3	4	545	243	302	48	10
3	3	5	576	271	305	54	38
4	3	4	584	268	316	55	39
5	3	4	584	273	311	47	30
6	3	4	580	281	299	53	35

注：教員数及び職員数は、本務者のみとする。

資料：行政管理課「学校基本調査」

13-11 総合公園、関宿総合公園利用状況

1) 総合公園利用者内訳

区 分	総 数		水 泳 場		庭 球 場		野 球 場	
	一般	中学生以下	一般	中学生以下	一般	中学生以下	一般	中学生以下
令和元年度	145,397	102,071	17,622	21,094	19,334	9,991	7,353	3,900
2	62,964	34,023	-	-	15,406	4,510	6,831	1,442
3	76,227	53,512	-	-	18,606	5,689	4,608	2,446
4	92,534	66,239	-	-	20,247	7,858	6,048	3,218
5	95,660	76,779	-	-	19,730	8,169	6,686	4,055

2) 総合公園体育館利用者内訳

区 分	総 数		大 体 育 室		小 体 育 室		柔 道 場	
	一般	中学生以下	一般	中学生以下	一般	中学生以下	一般	中学生以下
令和元年度	75,767	26,305	23,727	18,767	10,300	3,901	3,100	2,138
2	23,894	15,225	12,569	10,541	8,193	1,990	1,615	1,392
3	30,466	21,139	17,484	13,779	9,203	2,185	1,713	2,359
4	38,524	25,748	24,129	19,314	9,779	3,197	2,129	1,793
5	43,154	27,343	24,358	20,670	10,515	2,698	2,473	1,796

3) 関宿総合公園体育館利用者内訳

区 分	総 数		メインアリーナ		サブアリーナ		ランニング コース	トレーニング ルーム
	一般	中学生以下	一般	中学生以下	一般	中学生以下	一般	一般
令和元年度	84,563	31,780	17,870	24,087	22,830	6,716	12,736	27,001
2	25,254	14,608	7,087	10,654	11,051	3,067	4,555	-
3	56,942	21,184	12,629	19,567	37,380	918	3,443	-
4	56,831	23,670	20,024	22,965	30,495	-	3,703	-
5	70,399	27,825	16,675	21,238	20,053	4,913	7,700	20,807

注：令和6年版統計書から、2)総合公園体育館利用者内訳の施設項目を一部変更（施設項目「トレーニングルーム」削除）

資料：スポーツ推進課

陸上競技場		体育館		クライミング ウォール
一般	中学生以下	一般	中学生以下	一般
25,069	40,781	75,767	26,305	252
16,659	12,846	23,894	15,225	174
22,310	24,238	30,466	21,139	237
27,508	29,415	38,524	25,748	207
25,943	37,212	43,154	27,343	147

剣道場		多目的ルーム		その他	
一般	中学生以下	一般	中学生以下	一般	中学生以下
840	1,355	-	-	3,639	144
1,070	1,165	-	-	447	137
1,616	2,578	-	-	450	238
1,891	1,202	-	-	596	242
1,196	1,030	3,710	882	902	267

その他	
一般	中学生以下
4,126	977
2,561	887
3,490	699
2,609	705
5,164	1,674

、「多目的ルーム」追加）。

13-12 江戸川河川敷運動広場、体育施設利用状況

1) 江戸川河川敷運動広場

区 分	総 数		野 球 場		サッカー場	
	一般	中学生以下	一般	中学生以下	一般	中学生以下
令和元年度	4,662	7,026	4,536	4,519	126	2,507
2	1,729	9,254	1,376	7,161	353	2,093
3	2,600	10,428	2,208	7,495	392	2,933
4	4,491	9,726	4,349	7,404	142	2,322
5	2,956	10,655	2,562	7,916	394	2,739

資料：みどりと水のまちづくり課

2) 体育施設

区 分	総数	川間体育館	福田体育館	福田運動場		生涯スポーツ北広場	岩名調整池庭球場
				野球場	庭球場		
令和元年度	208,527	9,438	15,387	5,619	4,923	3,737	1,996
2	128,107	6,877	12,539	4,153	5,286	3,518	2,132
3	85,818	7,646	12,155	4,473	5,076	4,310	2,172
4	88,269	3,935	13,853	4,853	4,991	4,228	1,986
5	123,240	3,740	4,616	3,168	4,605	3,734	1,896

座生川1号調整池スポーツ広場	南部地区スポーツ広場	関宿少年野球場	関宿ふれあい広場		関宿みんなのスポーツの広場	春風館道場	
			野球	サッカー		武道場	弓道場
816	89,170	9,399	31,286	18,135	3,874	11,834	2,913
1,275	73,077	5,220	2,456	2,237	1,022	5,727	2,588
380	27,304	5,220	5,412	3,365	2,382	2,692	3,231
267	23,802	6,659	4,762	3,750	2,413	9,011	3,759
149	23,862	6,832	37,424	18,227	1,698	9,413	3,876

注：令和3年版統計書から令和元年度の総数を訂正。「令和元年度総数（193,780→208,527）」。

令和6年版統計書から表中区分の表記を変更（表中区分「座生川1号調整池スポーツ広場」→「座生川1号調整池スポーツ広場」）。

資料：スポーツ推進課

13-13 公民館・生涯学習センター利用状況

区 分	総 数		市主催共催		貸 館	
	回 数	利用者数	回 数	利用者数	回 数	利用者数
令和元年度	22,894	367,089	1,326	60,273	21,568	306,816
2	12,224	121,603	237	4,384	11,987	117,219
3	15,023	149,061	349	5,845	14,674	143,216
4	19,773	241,517	514	13,298	19,259	228,219
5	20,674	271,731	1,177	29,204	19,497	242,500
(再掲)						
中央公民館	3,024	54,954	78	1,739	2,946	53,215
生涯学習センター	3,929	69,168	737	12,566	3,192	56,602
東部公民館	1,905	21,119	48	1,263	1,857	19,856
南部梅郷公民館	2,569	29,960	54	4,919	2,515	25,014
北部公民館	1,798	15,847	43	1,086	1,755	14,761
川間公民館	2,176	21,231	38	1,409	2,138	19,822
福田公民館	1,266	15,823	26	868	1,240	14,955
関宿中央公民館	1,503	16,233	47	1,569	1,456	14,664
関宿公民館	636	5,542	32	599	604	4,943
二川公民館	989	8,860	33	904	956	7,956
木間ヶ瀬公民館	879	12,994	41	2,282	838	10,712

資料：生涯学習課、中央公民館

13-14 図書館利用状況

区 分	蔵書冊数(冊)	貸出点数(点)	貸出登録人員(人)
令和元年度	620,266	894,245	38,522
2	628,019	757,421	36,226
3	631,111	847,743	34,274
4	639,876	890,543	32,983
5	645,430	881,951	31,626
(再掲)			
興風図書館	407,499	405,270	13,391
南図書館	82,265	220,430	6,930
北図書館	77,783	184,608	7,326
せきやど図書館	77,883	71,643	3,979

注：令和2年版統計書から表中区分の表記を変更（表中区分「貸出冊数(冊)」→「貸出点数(点)」）。

資料：興風図書館

13-15 博物館等利用状況

区 分	利用者総数	利 用 者	
		団 体	一 般
令和元年度	121,713	6,638	115,075
2	75,570	575	74,995
3	114,190	833	113,357
4	95,953	1,799	94,154
5	112,654	3,669	108,985
(再掲)			
郷土博物館	19,735	821	18,914
鈴木貫太郎記念館	1,837	318	1,519
県立関宿城博物館	91,082	2,530	88,552

注：令和2年度以降の鈴木貫太郎記念館の入館者数は敷地内施設の見学者数。

資料：郷土博物館、鈴木貫太郎記念館、県立関宿城博物館

14 社会福祉

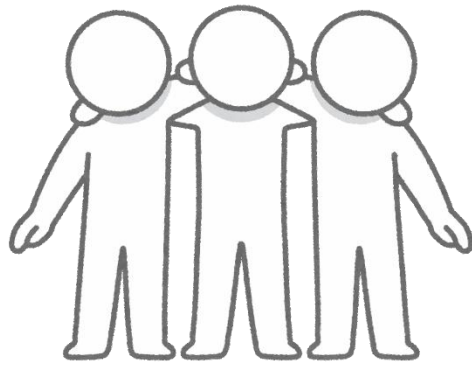

14-1 国民年金適用状況

区 分	被 保 険 者 数 (人)				保 険 料 免 除 者 数 (人)			免 除 率 (%)
	総 数	強 制	任 意	3 号	総 数	法定免除	申請免除	
令和元年度	27,708	17,711	225	9,772	7,058	1,416	5,642	39.9
2	27,428	17,693	205	9,530	7,261	1,487	5,774	41.0
3	27,429	17,985	205	9,239	7,896	1,530	6,366	43.9
4	26,650	17,628	211	8,811	7,573	1,582	5,991	43.0
5	26,160	17,459	200	8,501	7,518	1,624	5,894	43.1

注：令和3年版統計書より、表名称を変更（「拠出制年金適用状況」→「国民年金適用状況」）。

資料：国保年金課

14-2 拠出制年金給付状況

区 分	総 数		老 齢 基 礎 年 金		老 齢 年 金	
	件 数	金 額 (円)	件 数	金 額 (円)	件 数	金 額 (円)
令和元年度	46,009	30,652,434,748	43,985	29,287,001,235	397	175,200,396
2	46,628	31,219,670,683	44,658	29,853,675,370	348	153,790,975
3	46,925	31,491,682,613	44,989	30,111,491,233	303	132,505,915
4	47,136	31,605,045,671	45,226	30,210,514,572	257	110,042,046
5	47,132	32,308,484,125	45,272	30,902,354,533	203	86,025,652

区 分	通 算 老 齢 年 金		障 害 基 礎 年 金		障 害 年 金	
	件 数	金 額 (円)	件 数	金 額 (円)	件 数	金 額 (円)
令和元年度	263	58,368,917	1,060	895,293,175	39	34,909,475
2	216	46,945,716	1,085	917,461,800	34	30,486,300
3	169	36,667,944	1,126	949,724,950	30	26,745,825
4	128	27,100,617	1,169	982,026,200	29	25,861,850
5	98	11,013,188	1,199	1,026,138,150	26	23,579,850

区 分	遺 族 基 礎 年 金		寡 婦 年 金	
	件 数	金 額 (円)	件 数	金 額 (円)
令和元年度	243	191,427,000	22	10,234,550
2	264	207,509,395	23	9,801,127
3	288	226,889,706	20	7,657,040
4	307	241,266,995	20	8,233,391
5	312	251,404,894	22	7,967,858

資料：国保年金課

14-3 福祉年金給付状況

区 分	総 数		老 齢 福 祉 年 金		障 害 基 礎 年 金	
	件 数	金 額 (円)	件 数	金 額 (円)	件 数	金 額 (円)
令和元年度	1,127	991,032,825	-	-	1,127	991,032,825
2	1,171	1,027,157,725	-	-	1,171	1,027,157,725
3	1,203	1,053,260,050	-	-	1,203	1,053,260,050
4	1,265	1,099,936,350	-	-	1,265	1,099,936,350
5	1,311	1,159,988,350	-	-	1,311	1,159,988,350

資料：国保年金課

14-4 国民健康保険の状況

(1) 一般状況

区 分	世 帯 数	被 保 険 者 数	保 険 料 (現 年 度)		
			調 定 額 (円)	収 納 額 (円)	収 納 率 (%)
令和元年度	23,898	38,484	3,347,597,000	3,166,514,464	94.59
2	23,605	37,353	3,118,633,800	2,989,233,627	95.85
3	23,542	36,731	3,097,906,900	2,987,805,808	96.45
4	22,865	35,233	3,021,108,000	2,901,655,012	96.05
5	21,833	33,129	2,785,281,700	2,676,259,570	96.09

(2) 給付状況

区 分	給 付 総 額 (円)	療 養 の 給 付		療 養 費	
		件 数	金 額 (円)	件 数	金 額 (円)
令和元年度	12,118,354,132	604,366	10,403,912,283	15,415	109,776,149
2	11,182,814,825	529,680	9,578,544,327	12,055	94,659,176
3	11,901,043,995	558,404	10,224,118,799	12,233	97,312,391
4	11,922,610,363	548,098	10,210,840,993	12,030	97,819,814
5	11,403,067,918	526,806	9,711,979,741	11,097	97,617,142

高 額 療 養 費		出 産 育 児 一 時 金		葬 祭 費	
件 数	金 額 (円)	件 数	金 額 (円)	件 数	金 額 (円)
31,368	1,547,467,670	110	44,398,030	256	12,800,000
28,888	1,456,137,272	101	41,524,050	239	11,950,000
29,668	1,519,326,285	116	48,286,520	240	12,000,000
31,322	1,565,365,956	88	36,783,600	236	11,800,000
30,752	1,538,723,812	97	42,447,223	246	12,300,000

注：世帯数・被保険者数は、年間の平均件数を記載している。

令和4年版統計書から令和2年度の給付総額、療養の給付金額、高額療養費金額を訂正。

「給付総額 (11,178,800,967→11,182,814,825)」「療養の給付金額 (9,578,720,557→9,578,544,327)」「高額療養費金額 (1,451,947,184→1,456,137,272)」。

資料：国保年金課

14-5 介護保険の状況

(1) 一般状況

区分	人口	65歳以上人口(人)	高齢化率(%)	第1号被保険者数(人)	認定者数(人)			介護保険料		
					第1号被保険者	第2号被保険者	計	調定額(円)	収納額(円)	収納率(%)
	各年度4月1日現在			各年度3月31日現在						
令和元年度	154,404	46,425	30.1	46,989	7,789	209	7,998	2,927,330,428	2,879,415,159	98.36
2	154,330	47,083	30.5	47,512	7,998	200	8,198	2,872,890,855	2,840,533,918	98.87
3	153,993	47,574	30.9	47,783	8,178	195	8,373	2,891,269,173	2,868,041,462	99.20
4	153,529	47,851	31.2	47,754	8,470	215	8,685	2,887,742,591	2,867,504,973	99.30
5	153,600	47,796	31.1	47,825	8,700	229	8,929	2,866,309,194	2,847,516,495	99.34

(2) 給付状況

単位：円

区分	給付費総額	居宅介護サービス等給付費	地域密着型介護サービス等給付費	施設介護サービス給付費	高額介護サービス等給付費	高額医療合算介護サービス等給付費	特定入所者介護サービス等給付費	審査支払手数料
令和元年度	10,783,739,760	4,786,253,283	932,695,988	4,326,795,296	265,854,677	32,968,566	430,829,450	8,342,500
2	11,012,752,438	4,922,970,427	950,942,962	4,355,754,207	288,971,860	35,274,958	450,378,824	8,459,200
3	11,182,685,431	5,135,682,283	1,023,822,035	4,303,169,300	282,952,240	34,138,488	394,008,985	8,912,100
4	11,448,067,800	5,398,082,348	1,042,735,589	4,348,068,021	277,635,312	32,058,066	340,134,314	9,354,150
5	11,935,498,401	5,756,933,579	1,059,048,960	4,456,134,096	290,607,179	37,056,452	325,933,535	9,784,600

注：令和4年版統計書から、令和2年度の人口、65歳以上人口、高齢化率、平成30年度から令和2年度までの介護保険料収納額及び収納率を訂正。令和2年度「人口(153,993→154,330)」、「65歳以上人口(47,574→47,083)」、「高齢化率(30.9→30.5)」、平成30年度介護保険料「収納額(2,895,618,121→2,892,636,421)」、「収納率(97.56→97.46)」、令和元年度介護保険料「収納額(2,883,082,059→2,879,415,159)」、「収納率(98.49→98.36)」、令和2年度介護保険料「収納額(2,844,141,718→2,840,533,918)」、「収納率(99.00→98.87)」。

資料：高齢者支援課

14-6 保育所

(令和6年4月1日現在)

保 育 所 名	保 育 区 分	定 員	入 所 児 童 数				保 育 士 数
			3 歳 未 満	3 歳	4 歳 以 上	計	
清 水 保 育 所	公立	130	56	30	60	146	17
花 輪 保 育 所	公立	130	41	28	55	124	30
中 根 保 育 所	公立	200	63	34	79	176	28
南 部 保 育 所	公立	150	47	30	65	142	18
北 部 保 育 所	公立	120	38	25	54	117	18
尾 崎 保 育 所	公立	130	49	24	46	119	25
福 田 保 育 所	公立	120	31	19	43	93	20
木 間 ヶ 瀬 保 育 所	公立	100	34	21	43	98	18
乳 児 保 育 所	公立	60	36	-	-	36	16
聖 華 保 育 園	私立	70	34	14	33	81	16
コピープリススクールせきやど保育園	私立	70	25	14	31	70	13
アスク七光台保育園	私立	70	30	15	30	75	19
アスク川間保育園	私立	70	38	16	33	87	20
コピープリススクールさくらのさと保育園	私立	60	30	13	27	70	13
すくすく保育園	私立	90	33	21	44	98	6
アスク古布内保育園	私立	90	37	17	41	95	16
コピープリススクールあたご保育園	私立	150	56	30	61	147	27
やまざき杜の保育園	私立	54	42	-	-	42	24
アートチャイルドケア	私立	110	37	20	41	98	15
野田東部みどり保育園	私立	60	25	16	29	70	12
しみず空と杜の保育園	私立	60	25	16	29	70	12
聖 華 未 来 の こ ど も 園	こども園	120	41	22	45	108	28
の だ の こ ど も 園	こども園	129	50	22	45	117	29
やなぎさわ幼稚園・保育園	こども園	120	45	29	61	135	27
コピープリススクールつつみの	こども園	72	30	15	40	85	16
柳 沢 く く る 保 育 園	小規模	19	21	-	-	21	13
ひ ば り 保 育 園	事業所	60	29	5	-	34	14
計		2,554	998	480	1,006	2,484	498

注：ひばり保育園は、(医) 圭春会が運営。定員20名（地域枠）の他、定員40名（従業員枠）の子どもを受け入れている。

資料：子ども保育課

14-7 学童保育所

(令和6年4月1日現在)

学 童 保 育 所 名	定 員	児 童 数	学 童 保 育 所 名	定 員	児 童 数
野 田 学 童 保 育 所	95	44	山 崎 学 童 保 育 所	41	54
野 田 第 二 学 童 保 育 所	111	113	山 崎 第 二 学 童 保 育 所	38	41
柳 沢 学 童 保 育 所	76	126	七 光 台 学 童 保 育 所	58	63
清 水 学 童 保 育 所	45	59	尾 崎 学 童 保 育 所	76	64
清 水 第 二 学 童 保 育 所	96	129	二 ツ 塚 学 童 保 育 所	49	51
南 部 学 童 保 育 所	38	65	北 部 学 童 保 育 所	106	70
南 部 第 二 学 童 保 育 所	40	49	み ず き 学 童 保 育 所	105	157
南 部 第 三 学 童 保 育 所	40	49	三 ケ 尾 学 童 保 育 所	46	32
東 部 学 童 保 育 所	45	47	木 間 ヶ 瀬 学 童 保 育 所	38	23
川 間 学 童 保 育 所	40	32	二 川 学 童 保 育 所	79	81
福 田 学 童 保 育 所	45	1	関 宿 中 央 学 童 保 育 所	80	62
岩 木 学 童 保 育 所	54	36	関 宿 学 童 保 育 所	40	17
岩 木 第 二 学 童 保 育 所	116	124	計	1,728	1,692
宮 崎 学 童 保 育 所	45	14			
宮 崎 第 二 学 童 保 育 所	47	46			
宮 崎 第 三 学 童 保 育 所	39	43			

資料：児童家庭課

14-8 生活保護法による保護状況

(1) 被保護世帯・人員

区分	被保護世帯数	被保護人員	扶助人員						保護等人口千人对被保護人員
			生活扶助	住宅扶助	教育扶助	介護扶助	医療扶助	その他	
令和元年度	1,326	1,780	1,497	1,435	117	309	1,505	70	11.5
2	1,362	1,814	1,555	1,460	96	330	1,621	70	11.8
3	1,380	1,820	1,581	1,479	103	346	1,556	57	11.8
4	1,414	1,859	1,611	1,524	101	352	1,596	81	12.1
5	1,482	1,900	1,646	1,558	94	369	1,610	68	12.4

(2) 保護費

単位：円

区分	総額	生活扶助	住宅扶助	教育扶助	介護扶助	医療扶助
令和元年度	3,180,927,916	855,110,577	476,761,330	11,473,144	75,165,558	1,741,562,718
2	3,118,027,582	887,697,139	489,572,493	9,265,087	80,400,589	1,629,149,936
3	3,131,888,601	921,032,112	514,795,847	9,537,554	95,374,038	1,567,288,591
4	2,999,745,031	943,192,977	528,157,041	9,142,182	97,270,031	1,398,186,361
5	3,250,733,059	960,333,449	543,849,965	8,733,984	105,019,399	1,611,776,112

生業扶助	出産扶助	葬祭扶助	施設事務費	就労自立給付金	進学準備給付金
7,008,588	13,881	4,280,459	8,755,996	595,665	200,000
6,744,602	1,500	5,270,469	9,166,671	659,096	100,000
5,281,232	-	6,707,751	10,271,644	399,832	1,200,000
5,879,432	-	10,653,034	6,388,018	275,955	600,000
5,232,302	-	8,774,890	6,192,940	420,018	400,000

資料：生活支援課

14-9 各種募金状況

単位：円

区分	実績総額	共同募金		日赤活動資金		歳末助け合い	
		目標額	実績額	目標額	実績額	目標額	実績額
令和元年度	33,126,331	16,500,000	14,772,717	15,967,000	15,015,446	3,590,000	3,338,168
2	31,168,330	14,850,000	13,902,491	15,809,000	14,525,342	3,000,000	2,740,497
3	29,953,115	14,660,000	13,617,576	15,642,000	13,392,838	3,000,000	2,942,701
4	29,560,620	14,660,000	13,011,415	16,435,000	13,496,016	3,000,000	3,053,189
5	28,419,396	14,660,000	12,481,911	19,155,000	12,849,622	3,000,000	3,087,863

資料：生活支援課、社会福祉協議会

15 災害・治安



15-1 火災発生状況

(各年12月31日現在)

区分	火災種別						焼損棟数				焼損面積等			
	総数	建物	林野	車両	船舶	その他	全焼	半焼	部分焼	ぼや	建物(m ²)	林野(a)	車両(台)	その他(a)
令和2年	37	20	-	3	-	14	23	1	16	15	9,217	-	5	20
3	28	16	-	2	-	10	6	3	10	9	1,193	-	5	443
4	44	25	1	4	-	14	13	4	13	15	2,315	-	19	251
5	59	31	2	7	-	19	19	4	12	9	5,657	2	13	849
6	52	32	-	5	-	15	10	3	15	16	812	-	6	71

注：焼損棟数は、延焼を含む。

上記には調査中の事案も含まれており、数値が確定した段階で公表済の数値を随時修正する場合があります。

資料：消防本部予防課

15-2 主要原因別火災発生件数

(各年12月31日現在)

区分	総数	たばこ	放火の疑い	たき火	ガステーブル・コンロ	溶断機	電気機器	ストーブ	放火	火遊び	その他	不明
令和2年	37	4	4	4	3	3	2	2	1	1	6	7
区分	総数	たばこ	放火(疑い含む)	枯草焼き	電気配線	たき火	電気機器	ガステーブル・コンロ	ハンドトーチ	自然発火性物質	その他	不明
令和3年	28	4	3	3	2	2	1	1	1	1	2	8
区分	総数	たばこ	たき火	電気配線	枯草焼き	ガステーブル・コンロ	電気機器	放火(疑い含む)	ハンドトーチ	高温な個体	その他	不明
令和4年	44	5	5	4	4	3	2	1	1	1	11	7
区分	総数	電気配線	たばこ	枯草焼き	放火(疑い含む)	電気機器	ガステーブル・コンロ	高温な個体	たき火	ストーブ	その他	不明
令和5年	59	8	7	5	5	4	3	3	2	1	7	14
区分	総数	枯草焼き	放火(疑い含む)	たばこ	配線・配線器具	ガステーブル・コンロ	電気機器	自然発火性物質及び禁水性物質	ストーブ	火花	その他	不明
令和6年	52	5	5	4	3	3	2	2	2	1	14	11

注：上記には調査中の事案も含まれており、数値が確定した段階で公表済の数値を随時修正する場合があります。

資料：消防本部予防課

15-3 消防職員数

(各年12月31日現在)

区分	総数	消防監	消防司令	防長	消防司令	消防司令補	消防士長	消防副士長	消防士	その他の職員
令和2年	187	1	12	29	40	34	9	62	-	
3	187	1	12	31	40	28	11	64	-	
4	188	1	13	31	38	25	10	70	-	
5	191	1	13	32	37	23	7	78	-	
6	196	1	13	36	31	26	7	82	-	
(再掲)										
消防本部	32	1	7	9	7	1	-	7	-	
消防署	54	-	2	10	8	7	3	24	-	
中央分署	22	-	1	4	2	3	1	11	-	
北分署	22	-	1	3	3	3	1	11	-	
南分署	22	-	1	3	4	4	-	10	-	
関宿分署	34	-	1	3	7	5	2	16	-	
関宿北出張所	10	-	-	4	-	3	-	3	-	

資料：消防本部総務課

15-4 消防団員数

(各年12月31日現在)

区 分	総数	団長	副団長	方面 隊長	本部 部長	方面 副隊長	方面 分団長	分団長	副分 団長	部長	班長	団員
令和2年	629	1	7	-	-	8	8	30	30	56	110	379
3	621	1	7	-	-	8	8	30	30	56	110	371
4	601	1	3	4	-	8	7	30	30	56	111	351
5	556	1	3	4	-	8	6	31	31	57	112	303
6	536	1	2	4	-	8	7	31	31	57	114	281
(再掲)												
消防団本部	19	1	2	-	-	-	-	1	1	1	2	11
中央方面隊	149	-	-	1	-	2	2	12	12	15	30	75
南方面隊	92	-	-	1	-	2	2	6	6	11	22	42
北方面隊	137	-	-	1	-	2	2	6	6	14	28	78
関宿方面隊	139	-	-	1	-	2	1	6	6	16	32	75

資料：消防本部総務課

15-5 消防機械台数

(各年12月31日現在)

区 分	総 数	はしご車	化 学 消 防 車	救 助 工 作 車	普通消防 ポンプ車	小 型 動力 ポンプ付 積 載 車	水槽付 消 防 ポンプ車	指 令 車	救 急 車	大 水 槽 型 車	そ の 他
令和2年	98	1	1	2	19	43	4	2	7	1	18
3	99	1	1	2	19	43	4	2	8	1	18
4	101	1	1	2	19	43	4	2	9	1	19
5	101	1	1	2	19	43	4	2	9	1	19
6	102	1	1	2	19	43	4	2	9	1	20
(再掲)											
消 防 署	42	1	1	2	5	-	4	2	9	1	17
消 防 団	60	-	-	-	14	43	-	-	-	-	3

資料：消防本部警防課

15-6 救急取扱状況

(各年12月31日現在)

区分	出場 件数	不搬送	搬送 人員	事故別出場件数											
				火災 事故	自然 災害	水難 事故	交通 事故	労働 災害	運動 競技	一般 負傷	加害 事故	自損 行為	急病	転院 搬送	その他
令和2年	7,140	728	6,448	34	1	7	432	76	10	1,026	42	57	4,906	421	128
3	7,859	848	7,042	40	-	6	482	92	26	1,066	30	80	5,379	511	147
4	9,405	1,357	8,088	55	1	2	533	94	27	1,328	59	61	6,572	469	204
5	9,469	1,171	8,330	64	3	3	557	80	46	1,329	56	75	6,667	534	55
6	9,678	1,015	8,711	50	-	3	519	103	50	1,342	42	84	6,769	550	166

資料：消防本部警防課

15-7 犯罪別発生件数及び検挙件数

(各年12月31日現在)

区分	総数		殺人		強盗		不同意性交等		暴行		傷害		恐喝	
	発生 件数	検挙 件数	発生 件数	検挙 件数	発生 件数	検挙 件数	発生 件数	検挙 件数	発生 件数	検挙 件数	発生 件数	検挙 件数	発生 件数	検挙 件数
令和2年	947	230	2	2	3	-	1	1	11	8	26	20	1	-
3	881	213	1	1	2	-	1	1	21	15	14	18	-	-
4	993	223	-	-	4	3	1	1	14	14	21	12	4	3
5	1,211	296	2	2	2	2	4	4	16	12	33	25	1	2
6	1,300	287	2	2	3	2	5	4	9	12	21	25	2	2

区分	窃盗		詐欺		横領		賭博		わいせつ行為		その他の刑法犯	
	発生 件数	検挙 件数	発生 件数	検挙 件数	発生 件数	検挙 件数	発生 件数	検挙 件数	発生 件数	検挙 件数	発生件数	検挙件数
令和2年	735	111	21	11	23	18	-	-	16	16	131	61
3	700	129	37	14	13	12	-	-	10	3	96	32
4	739	140	50	7	23	10	-	-	6	6	131	27
5	967	164	37	11	25	15	-	-	8	10	116	49
6	1,090	170	47	17	23	14	-	-	12	9	86	30

注：数値は、野田警察署管内のもの。未遂を含む。

刑法の改正に伴い、令和6年版統計書から犯罪区分名を変更（「強制性交等」→「不同意性交等」）。

令和6年は暫定値。

資料：野田警察署（千葉県警察）

15-8 交通事故原因別発生状況

(各年12月31日現在)

発生状況 \ 年次	令和2年	令和3年	令和4年	令和5年	令和6年
発生件数	338	371	374	376	338
死亡者数	1	5	3	3	6
負傷者数	377	444	443	459	394
(再掲) 発生原因別件数					
信号無視	10	13	11	14	17
右側通行	2	-	-	1	1
速度超過	-	1	-	-	-
歩行者妨害	12	-	-	2	2
交差点の安全進行義務	16	1	3	4	3
一時不停止	13	5	14	7	8
酒酔運転	-	-	1	1	1
運転操作不適	13	29	26	24	14
前方不注意	83	103	84	68	75
動静不注意	33	34	38	54	52
安全不確認	132	151	164	159	136
その他	24	34	33	42	29

注：数値は野田警察署管内のもの。

令和3年版統計書より発生状況項目名を変更（「重度超過」→「速度超過」）。

資料：野田警察署（千葉県警察）

16 議会・選挙

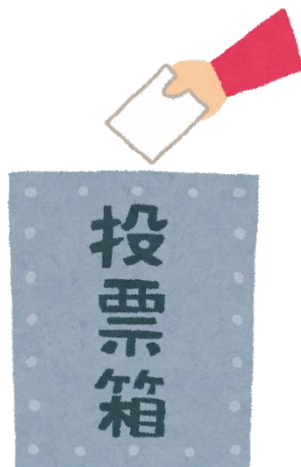

16-1 歴代市議会議長

歴代	氏名	就任	退任	歴代	氏名	就任	退任
初代	茂木 七郎治	昭和25年 6月29日	昭和37年 5月30日	51代	竹内 美徳	25年 6月26日	26年 5月30日
2代	小林 喜代二	37年 6月 6日	39年 7月 2日	52代	鈴木 有	26年 6月11日	28年 3月 2日
3代	茂木 邦吉	39年 7月 2日	40年 6月18日	53代	中村 利久	28年 3月 2日	29年 6月13日
4代	寺田 時治	40年 6月18日	41年 5月30日	54代	野口 義雄	29年 6月14日	30年 5月30日
5代	細井 竹三郎	41年 6月14日	42年 6月15日	55代	鶴岡 潔	30年 6月12日	令和 元年 6月26日
6代	須藤 長吉	42年 6月15日	43年 6月14日	56代	竹内 美徳	令和 元年 6月26日	2年 7月13日
7代	中島 剛一	43年 6月14日	44年 6月16日	57代	平井 正一	2年 7月13日	4年 5月30日
8代	山崎 昶一	44年 6月16日	45年 5月30日	58代	山口 克己	4年 6月10日	6年 7月11日
9代	針ヶ谷 直次	45年 6月22日	46年 6月12日	59代	古橋 敏夫	6年 7月11日	現 職
10代	織原 一裕	46年 6月12日	47年 6月19日				
11代	鈴木 三郎	47年 6月19日	48年 6月11日				
12代	中島 剛一	48年 6月11日	49年 5月30日				
13代	鈴木 三郎	49年 6月17日	50年 7月 4日				
14代	岡田 芳三郎	50年 7月 4日	51年 8月18日				
15代	増田 近治郎	51年 8月18日	52年 8月30日				
16代	織原 一裕	52年 8月30日	53年 5月30日				
17代	鈴木 三郎	53年 6月19日	54年 7月 2日				
18代	堀越 明	54年 7月 2日	55年 7月14日				
19代	染谷 茂	55年 7月14日	56年 6月29日				
20代	遠藤 重一	56年 6月29日	57年 5月30日				
21代	増田 重光	57年 6月14日	58年 6月 7日				
22代	海老原 静夫	58年 6月 7日	59年 7月27日				
23代	柳 茂樹	59年 7月27日	60年 6月11日				
24代	鈴木 将之	60年 6月11日	61年 5月30日				
25代	栗原 正夫	61年 6月16日	62年 6月10日				
26代	古橋 利夫	62年 6月10日	63年 7月 8日				
27代	中村 正	63年 7月 8日	平成 元年 6月 8日				
28代	田中 由夫	平成 元年 6月 8日	2年 5月30日				
29代	染谷 司	2年 6月14日	3年 6月14日				
30代	平井 榮一	3年 6月14日	4年 7月14日				
31代	植木 進	4年 7月14日	5年 6月23日				
32代	大野 直臣	5年 6月23日	6年 5月30日				
33代	飯塚 武	6年 6月 9日	7年 6月23日				
34代	高原 光雄	7年 6月23日	8年 7月29日				
35代	戸辺 榮一	8年 7月29日	9年 6月11日				
36代	龍野 利夫	9年 6月11日	10年 5月30日				
37代	海老原 静夫	10年 6月11日	11年 6月 9日				
38代	石山 昇	11年 6月 9日	12年 7月31日				
39代	鈴木 美津子	12年 7月31日	13年 6月 7日				
40代	秋田 仁	13年 6月 7日	14年 5月30日				
41代	染谷 司	14年 6月13日	16年 4月28日				
42代	飯塚 武	16年 4月28日	17年12月20日				
43代	野口 義雄	17年12月20日	18年 5月30日				
44代	野口 義雄	18年 6月14日	19年 6月12日				
45代	鈴木 有	19年 6月12日	20年 7月31日				
46代	藤井 正	20年 7月31日	21年 6月26日				
47代	小倉 妙子	21年 6月26日	22年 5月30日				
48代	中村 利久	22年 6月 9日	23年 6月28日				
49代	鈴木 有	23年 6月28日	24年 7月31日				
50代	野口 義雄	24年 7月31日	25年 6月26日				

資料：議会事務局

16-2 歴代市議会副議長

歴代	氏名	就任	退任	歴代	氏名	就任	退任
初代	寺田 時治	昭和25年 6月29日	昭和29年 5月30日	51代	矢口 健一	17年 8月24日	18年 5月30日
2代	日下部 久太郎	29年 6月11日	32年 6月20日	52代	添田 ひろ子	18年 6月14日	19年 6月12日
3代	梅田 勇雄	32年 6月21日	33年 5月30日	53代	木村 光雄	19年 6月12日	20年 7月31日
4代	寺田 時治	33年 6月10日	34年 6月25日	54代	中村 利久	20年 7月31日	21年 6月26日
5代	藤井 久右エ門	34年 6月26日	36年 6月17日	55代	齊藤 登美生	21年 6月26日	22年 5月30日
6代	新井 良助	36年 6月19日	37年 5月30日	56代	木村 たか子	22年 6月 9日	23年 6月28日
7代	須藤 長吉	37年 6月 6日	38年 6月16日	57代	石原 義雄	23年 6月28日	24年 7月31日
8代	細井 竹三郎	38年 6月17日	39年 7月 2日	58代	竹内 美徳	24年 7月31日	25年 6月26日
9代	中村 辰之助	39年 7月 2日	40年 6月18日	59代	小倉 良夫	25年 6月26日	26年 5月30日
10代	内田 芳蔵	40年 6月18日	41年 5月30日	60代	鶴岡 潔	26年 6月11日	27年 6月29日
11代	菅野 近蔵	41年 6月14日	42年 6月15日	61代	内田 陽一	27年 6月29日	28年 7月11日
12代	山崎 昶一	42年 6月15日	43年 6月14日	62代	西村 福也	28年 7月11日	29年 6月14日
13代	染谷 由三郎	43年 6月14日	44年 6月16日	63代	平井 正一	29年 6月14日	30年 5月30日
14代	針ヶ谷 直次	44年 6月16日	45年 5月30日	64代	山口 克己	30年 6月12日	令和 元年 6月 7日
15代	小池 富蔵	45年 6月22日	46年 6月12日	65代	古橋 敏夫	令和 元年 6月 7日	2年 7月13日
16代	戸辺 敬	46年 6月12日	47年 6月19日	66代	吉岡 美雪	2年 7月13日	3年 6月 8日
17代	染谷 正一	47年 6月19日	48年 6月11日	67代	染谷 信一	3年 6月 8日	4年 5月30日
18代	堀越 明	48年 6月11日	49年 5月30日	68代	小椋 直樹	4年 6月10日	5年 6月 9日
19代	岡田 芳三郎	49年 6月17日	50年 7月 4日	69代	邑楽 等	5年 6月 9日	6年 7月11日
20代	遠藤 重一	50年 7月 4日	51年 8月19日	70代	木名瀬 宣人	6年 7月11日	現 職
21代	小沢 寅治	51年 8月19日	52年 2月18日				
22代	鈴木 美津子	52年 3月14日	52年 8月30日				
23代	小沢 寅治	52年 8月30日	53年 5月30日				
24代	戸邊 眞平	53年 6月19日	54年 7月 2日				
25代	石山 昇	54年 7月 2日	54年 7月 6日				
26代	植木 進	54年 7月 6日	55年 7月14日				
27代	後藤 勇	55年 7月14日	56年 6月29日				
28代	田中 浅男	56年 6月29日	57年 5月30日				
29代	栗原 正夫	57年 6月14日	58年 6月 7日				
30代	石山 友幸	58年 6月 7日	59年 7月27日				
31代	縮岡 定吉	59年 7月27日	60年 6月11日				
32代	中村 正	60年 6月11日	61年 5月30日				
33代	染谷 司	61年 6月16日	62年 6月10日				
34代	田中 由夫	62年 6月10日	63年 7月 8日				
35代	中島 利一郎	63年 7月 8日	平成 元年 6月 8日				
36代	菅野 三雄	平成 元年 6月 8日	2年 5月30日				
37代	大野 直臣	2年 6月14日	3年 6月14日				
38代	戸辺 榮一	3年 6月14日	4年 7月14日				
39代	飯塚 武	4年 7月14日	5年 6月23日				
40代	秋田 仁	5年 6月23日	6年 5月30日				
41代	龍野 利夫	6年 6月 9日	7年 6月23日				
42代	藤井 浩	7年 6月23日	8年 7月29日				
43代	寺田 鼎	8年 7月29日	9年 6月11日				
44代	藤井 正	9年 6月11日	10年 5月30日				
45代	江村 祐三	10年 6月11日	11年 6月 9日				
46代	鈴木 良造	11年 6月 9日	12年 7月31日				
47代	小倉 妙子	12年 7月31日	13年 6月 7日				
48代	野口 義雄	13年 6月 7日	14年 5月30日				
49代	鈴木 有	14年 6月13日	16年 4月28日				
50代	芝田 弘	16年 4月28日	17年 6月 7日				

資料：議会事務局

16-3 市議会開催状況

年次	令和2年		令和3年		令和4年		令和5年		令和6年	
	定例会	臨時会	定例会	臨時会	定例会	臨時会	定例会	臨時会	定例会	臨時会
開催回数	4	3	4	3	4	2	4	2	4	1
会期日数	89	3	84	3	86	2	86	2	98	1

資料：議会事務局

16-4 各種委員会の状況

(令和6年12月末現在)

常任委員会	委員数	開催回数	特別委員会	委員数	開催回数
総務委員会	7	8	予算審査特別委員会	8	4
環境経済委員会	7	6	決算審査特別委員会	8	4
文教福祉委員会	7	7	議会運営委員会	9	14
建設委員会	7	6	懲罰特別委員会	-	-
			基本構想審査特別委員会	-	-

資料：議会事務局

16-5 永久選挙人名簿登録者数

登録年月日	総数	男	女
平成22年9月2日	127,685	63,897	63,788
23年9月2日	127,905	64,070	63,835
24年9月2日	127,835	64,002	63,833
25年9月2日	127,536	63,767	63,769
26年9月2日	127,162	63,581	63,581
27年9月2日	126,885	63,450	63,435
28年9月2日	129,884	65,123	64,761
29年9月1日	129,547	64,918	64,629
30年9月1日	129,352	64,786	64,566
令和元年9月2日	129,347	64,801	64,546
2年9月1日	129,156	64,671	64,485
3年9月1日	129,114	64,601	64,513
4年9月1日	128,997	64,514	64,483
5年9月1日	128,788	64,318	64,470
6年9月2日	128,635	64,205	64,430

注：公職選挙法の改正に伴い、平成29年から登録日が1日に変更。

令和元年及び令和6年は1日が休日に当たるため、公職選挙法の規定により登録日が2日となっている。

資料：選挙管理委員会

16-6 投票区別登録者数

(令和 4 年 9 月 1 日現在)

(令和 5 年 9 月 1 日現在)

(令和 6 年 9 月 2 日現在)

投票区	投票所名	令和 4 年			令和 5 年			令和 6 年		
		総数	男	女	総数	男	女	総数	男	女
1区	中央小学校体育館	2,268	1,099	1,169	2,263	1,091	1,172	2,228	1,065	1,163
2区	興風会館	2,154	1,054	1,100	2,116	1,037	1,079	2,074	1,017	1,057
3区	清水台小学校体育館	4,234	2,104	2,130	4,252	2,113	2,139	4,295	2,150	2,145
4区	南部梅郷公民館	6,239	3,086	3,153	5,421	2,684	2,737	5,511	2,741	2,770
5区	南コミュニティ会館	5,179	2,653	2,526	5,193	2,650	2,543	5,222	2,700	2,522
6区	今上下組自治会館	577	279	298	569	274	295	549	272	277
7区	東部公民館	4,910	2,512	2,398	4,895	2,489	2,406	4,862	2,454	2,408
8区	中根保育所	4,598	2,224	2,374	4,571	2,228	2,343	4,551	2,206	2,345
9区	第一中学校武道場	3,620	1,735	1,885	3,692	1,768	1,924	3,692	1,767	1,925
10区	北部公民館	5,198	2,582	2,616	5,264	2,604	2,660	5,361	2,661	2,700
11区	岩名4区自治会館	778	376	402	768	370	398	783	379	404
12区	谷吉会館	1,458	724	734	1,445	703	742	1,410	681	729
13区	川間公民館	1,782	923	859	1,738	901	837	1,701	878	823
14区	船形多世代交流センター	1,467	717	750	1,466	710	756	1,431	695	736
15区	尾崎六区自治会館	3,194	1,592	1,602	3,238	1,607	1,631	3,234	1,611	1,623
16区	小山自治会館	276	136	140	264	131	133	256	128	128
17区	福田第二小学校けやきホール	926	453	473	901	440	461	918	442	476
18区	福田公民館	1,287	652	635	1,257	630	627	1,241	624	617
19区	木野崎農業構造改善センター	1,325	658	667	1,300	644	656	1,267	624	643
20区	清水正光館	3,634	1,768	1,866	3,630	1,774	1,856	3,649	1,784	1,865
21区	七光台小学校体育館	5,160	2,555	2,605	5,128	2,532	2,596	5,116	2,535	2,581
22区	川間駅前青年館	2,865	1,454	1,411	2,891	1,472	1,419	2,902	1,469	1,433
23区	清水中央青年館	1,744	875	869	1,778	889	889	1,800	910	890
24区	中央公民館	3,357	1,621	1,736	3,318	1,585	1,733	3,316	1,591	1,725
25区	白鷺梅郷住宅自治会集会所	2,203	1,085	1,118	2,158	1,056	1,102	2,119	1,036	1,083
26区	第二中学校体育館	4,475	2,219	2,256	4,533	2,262	2,271	4,480	2,220	2,260
27区	西亀山青年館	2,204	1,116	1,088	2,197	1,110	1,087	2,208	1,102	1,106
28区	中野台区民会館	3,626	1,826	1,800	3,666	1,853	1,813	3,662	1,859	1,803
29区	南部中学校体育館	5,239	2,590	2,649	5,263	2,612	2,651	5,274	2,610	2,664
30区	岩木小学校体育館	5,096	2,462	2,634	5,106	2,461	2,645	5,250	2,534	2,716
31区	上花輪新町青年館	1,573	781	792	1,582	776	806	1,589	784	805
32区	西新田自治会館	4,873	2,467	2,406	2,979	1,519	1,460	2,980	1,512	1,468
33区	島会館	2,097	1,215	882	2,169	1,237	932	2,207	1,267	940
34区	二ツ塚小学校体育館	3,476	1,708	1,768	3,420	1,676	1,744	3,384	1,653	1,731
35区	北コミュニティ会館	4,474	2,234	2,240	4,448	2,230	2,218	4,403	2,193	2,210
36区	関宿小学校体育館	1,236	645	591	1,225	641	584	1,239	642	597
37区	下納谷集会所	887	462	425	866	453	413	873	455	418
38区	新田戸自治会館	1,308	683	625	1,276	664	612	1,238	643	595
39区	二川小学校体育館	1,794	890	904	1,754	871	883	1,722	857	865
40区	関宿福祉センターやすらぎの郷	2,140	1,122	1,018	2,131	1,121	1,010	2,116	1,107	1,009
41区	関宿支所	3,663	1,870	1,793	3,673	1,884	1,789	3,716	1,906	1,810
42区	浅間地区自治会館	3,274	1,652	1,622	3,236	1,626	1,610	3,201	1,600	1,601
43区	木間ヶ瀬小学校体育館	2,350	1,179	1,171	2,304	1,159	1,145	2,261	1,128	1,133
44区	木間ヶ瀬公民館	2,183	1,151	1,032	2,133	1,116	1,017	2,068	1,079	989
45区	岡田農業構造改善センター	2,596	1,325	1,271	2,533	1,283	1,250	2,463	1,246	1,217
46区	みずき小学校体育館	-	-	-	2,778	1,382	1,396	2,813	1,388	1,425
	総数	128,997	64,514	64,483	128,788	64,318	64,470	128,635	64,205	64,430

注：令和5年から、第14投票区の投票所名は船形中央会館から船形多世代交流センターに変更。また、第4投票区南部梅郷公民館投票所及び第32投票区西新田自治会館投票所の投票区域の見直しを行い、第46投票区みずき小学校体育館投票所を新設。

資料：選挙管理委員会

16-7 選挙投票状況

(1) 衆議院議員、参議院議員

投票日	当日有権者数(人)			投票者数(人)			投票率(%)					
	総数	男	女	総数	男	女	総数	男	女			
衆議院議員	平17. 9. 11	小	123,654	61,864	61,790	76,140	37,844	38,296	61.58	61.17	61.98	
		比	123,737	61,913	61,824	76,148	37,848	38,300	61.54	61.13	61.95	
	18. 4. 23 (補)	小	124,248	62,188	62,060	57,058	28,623	28,435	45.92	46.03	45.82	
		21. 8. 30	小	127,073	63,555	63,518	79,646	40,198	39,448	62.68	63.25	62.11
	24. 12. 16	比	127,073	63,555	63,518	79,619	40,182	39,437	62.66	63.22	62.09	
		小	127,554	63,841	63,713	68,102	34,644	33,458	53.39	54.27	52.51	
	26. 12. 14	比	127,554	63,841	63,713	68,092	34,640	33,452	53.38	54.26	52.5	
		小	126,993	63,463	63,530	60,365	30,766	29,599	47.534	48.479	46.591	
	29. 10. 22	比	126,993	63,463	63,530	60,366	30,767	29,599	47.535	48.48	46.59	
		小	129,373	64,795	64,578	61,204	31,025	30,179	47.31	47.88	46.73	
	令 3. 10. 31	比	129,373	64,795	64,578	61,191	31,019	30,172	47.30	47.87	46.72	
		小	128,873	64,419	64,454	63,014	31,583	31,431	48.90	49.03	48.77	
	令 6. 10. 27	比	128,873	64,419	64,454	63,006	31,572	31,434	48.89	49.01	48.77	
		小	128,339	64,021	64,318	59,628	29,869	29,759	46.46	46.66	46.27	
			比	128,339	64,021	64,318	59,618	29,862	29,756	46.45	46.64	46.26

注：「小」は小選挙区、「比」は比例代表区を示す。

参議院議員	平10. 7. 12		94,270	47,134	47,136	比	45,972	23,415	22,557	48.77	49.68	47.86
						選	45,968	23,415	22,553	48.76	49.68	47.85
	13. 7. 29	比	96,711	48,259	48,452	46,414	23,436	22,978	47.99	48.56	47.42	
		選	96,647	48,218	48,429	46,403	23,425	22,978	48.01	48.58	47.45	
	14. 10. 27 (補)	選	97,469	48,694	48,775	16,426	9,009	7,417	16.85	18.50	15.21	
		16. 7. 11	比	122,909	61,531	61,378	56,647	28,919	27,728	46.09	47.00	45.18
	19. 7. 29	選	122,838	61,490	61,348	56,649	28,922	27,727	46.12	47.04	45.20	
		比	125,288	62,692	62,596	66,416	33,623	32,793	53.01	53.63	52.39	
	22. 7. 11	選	125,288	62,692	62,596	66,430	33,631	32,799	53.02	53.64	52.40	
		比	127,495	63,801	63,694	61,304	31,385	29,919	48.08	49.19	46.97	
	25. 7. 21	選	127,495	63,801	63,694	61,302	31,385	29,917	48.08	49.19	46.97	
		比	127,487	63,732	63,755	57,209	29,271	27,938	44.87	45.93	43.82	
	28. 7. 10	選	127,487	63,732	63,755	57,210	29,273	27,937	44.88	45.93	43.82	
		比	129,638	64,949	64,689	57,443	29,274	28,169	44.31	45.07	43.55	
	令 1. 7. 21	選	129,638	64,949	64,689	57,445	29,274	28,171	44.31	45.07	43.55	
		比	129,140	64,662	64,478	54,217	27,372	26,845	41.98	42.33	41.63	
令 4. 7. 10	選	129,140	64,662	64,478	54,222	27,374	26,848	41.99	42.33	41.64		
	比	128,879	64,425	64,454	55,075	27,674	27,401	42.73	42.96	42.51		
		選	128,879	64,425	64,454	55,073	27,672	27,401	42.73	42.95	42.51	

注：(補)とは、補欠選挙を示す。

「比」は比例代表区、「選」は千葉県選出を示す。

合併以前に実施された選挙は、合併前の野田市の数値を記載している。

令和4年版統計書から、平成14年10月27日(補)千葉県選出「投票者数男」「投票者数女」、平成22年7月11日比例代表区及び千葉県選出の「投票者数総数」「投票者数女」を訂正。平成14年10月27日(補)千葉県選出「投票者数男(7,417→9,009)」「投票者数女(9,009→7,417)」、平成22年7月11日比例代表区「投票者数総数(61,302→61,304)」「投票者数女(29,917→29,919)」千葉県選出「投票者数総数(61,304→61,302)」「投票者数女(29,919→29,917)」。

資料：選挙管理委員会

(2) 県知事、県議会議員

投 票 日	当日有権者数(人)			投票者数(人)			投票率(%)			
	総 数	男	女	総 数	男	女	総 数	男	女	
知 事	昭60. 3. 24	70,325	35,106	35,219	20,711	10,901	9,810	29.45	31.05	27.85
	平 1. 3. 19	76,901	38,425	38,476	31,984	16,561	15,423	41.59	43.10	40.08
	5. 3. 14	85,402	42,706	42,696	21,836	11,516	10,320	25.57	26.97	24.17
	9. 3. 16	91,996	46,034	45,962	20,578	10,797	9,781	22.37	23.45	21.28
	13. 3. 25	95,217	47,466	47,751	27,749	14,499	13,250	29.14	30.55	27.75
	17. 3. 13	122,031	60,994	61,037	42,134	21,362	20,772	34.53	35.02	34.03
	21. 3. 29	125,589	62,758	62,831	46,004	23,526	22,478	36.63	37.49	35.78
	25. 3. 17	126,266	63,116	63,150	30,334	15,358	14,976	24.02	24.33	23.71
	29. 3. 26	128,205	64,199	64,006	32,210	16,340	15,870	25.12	25.45	24.79
	令 3. 3. 21	127,675	63,827	63,848	34,037	17,010	17,027	26.66	26.65	26.67

県 議 会 議 員	昭62. 4. 12	72,967	36,445	36,522	36,837	18,273	18,564	50.48	50.14	50.83
	平 3. 4. 7	81,001	40,468	40,533	35,791	17,722	18,069	44.19	43.79	44.58
	7. 4. 9	88,560	44,173	44,387	41,309	20,150	21,159	46.65	45.62	47.67
	11. 4. 11	93,791	46,768	47,023	35,941	18,081	17,860	38.32	38.66	37.98
	15. 4. 13 (野田市)	96,049	47,898	48,151	34,306	17,033	17,273	35.72	35.56	35.87
	(関宿町)	24,493	12,352	12,141	9,095	4,536	4,559	37.13	36.72	37.55
	19. 4. 8	123,444	61,684	61,760	46,646	23,341	23,305	37.79	37.84	37.73
	23. 4. 10	125,926	62,945	62,981	42,151	21,371	20,780	33.47	33.95	32.99
	27. 4. 12	125,419	62,597	62,822	36,181	18,479	17,702	28.85	29.52	28.18
	31. 4. 7	-	-	-	無 投 票					
令 5. 4. 9	127,188	63,441	63,747	31,722	16,043	15,679	24.94	25.29	24.60	

注：合併以前に実施された選挙は、合併前の野田市の数値を記載している。

令和4年版統計書から、平成3年4月7日「投票率総数」「投票率男」「投票率女」、平成15年4月13日(野田市)「投票率男」「投票率女」を訂正。平成3年4月7日「投票率総数(43.79→44.19)」「投票率男(44.58→43.79)」「投票率女(44.19→44.58)」、平成15年4月13日(野田市)「投票率男(35.87→35.56)」「投票率女(35.72→35.87)」。

資料：選挙管理委員会

(3) 市長、市議会議員

投票日	当日有権者数(人)			投票者数(人)			投票率(%)			
	総数	男	女	総数	男	女	総数	男	女	
市長	昭55. 6. 8	60,678	30,222	30,456	44,304	21,412	22,892	73.01	70.85	75.16
	59. 7. 1	68,703	34,277	34,426	47,261	22,719	24,542	68.79	66.28	71.29
	63. 6. 26	74,976	37,456	37,520	43,405	20,883	22,522	57.89	55.75	60.03
	平 4. 6. 28	83,486	41,715	41,771	48,905	23,515	25,390	58.58	56.37	60.78
	8. 6. 23	90,584	45,233	45,351	38,963	18,899	20,064	43.01	41.78	44.24
	12. 6. 25	94,372	47,050	47,322	56,618	28,182	28,436	59.99	59.90	60.09
	16. 6. 6	121,164	60,546	60,618	39,319	19,310	20,009	32.45	31.89	33.01
	20. 6. 22	124,758	62,328	62,430	50,229	24,769	25,460	40.26	39.74	40.78
	24. 6. 24	126,152	63,090	63,062	43,840	21,613	22,227	34.75	34.26	35.25
	28. 6. 12	125,180	62,583	62,597	50,109	24,692	25,417	40.03	39.45	40.60
	令 2. 6. 28	127,566	63,769	63,797				無投票		
	6. 6. 23	-	-	-				無投票		
	市議会議員	昭57. 5. 23	64,349	32,002	32,347	51,651	24,803	26,848	80.27	77.50
61. 5. 25		71,809	35,853	35,956	55,040	26,286	28,754	76.65	73.32	79.97
63. 6. 26(補)		74,976	37,456	37,520				無投票		
平 2. 5. 27		79,161	39,519	39,642	53,078	25,093	27,985	67.05	63.50	70.59
4. 6. 28(補)		83,486	41,715	41,771	48,895	23,508	25,387	58.57	56.35	60.78
6. 5. 22		87,214	43,525	43,689	55,995	26,575	29,420	64.20	61.06	67.34
8. 6. 23(補)		90,584	45,233	45,351	38,952	18,890	20,062	43.00	41.76	44.24
10. 5. 24		92,616	46,202	46,414	52,483	24,836	27,647	56.67	53.76	59.57
12. 6. 25(補)		94,372	47,050	47,322	56,582	28,171	28,411	59.96	59.87	60.04
14. 5. 26		95,762	47,726	48,036	54,621	25,922	28,699	57.04	54.31	59.74
18. 5. 28		122,577	61,266	61,311	62,719	30,136	32,583	51.17	49.19	53.14
20. 6. 22(補)		124,758	62,328	62,430	50,212	24,758	25,454	40.25	39.72	40.77
22. 5. 23		125,860	62,885	62,975	59,137	28,568	30,569	46.99	45.43	48.54
26. 5. 25		125,532	62,667	62,865	57,675	27,954	29,721	45.94	44.61	47.28
28. 6. 12(補)		125,180	62,583	62,597	50,100	24,689	25,411	40.02	39.45	40.59
30. 5. 27		127,654	63,828	63,826	54,957	26,646	28,311	43.05	41.75	44.36
令 2. 6. 28(補)		127,566	63,769	63,797	16,410	8,467	7,943	12.86	13.28	12.45
4. 5. 22	127,391	63,620	63,771	51,400	24,753	26,647	40.35	38.91	41.79	

注：(補)とは、補欠選挙を示す。

合併以前に実施された選挙は、合併前の野田市の数値を記載している。

令和4年版統計書から、平成6年5月22日「投票率総数」を訂正(61.06→64.20)。

資料：選挙管理委員会

17 行政

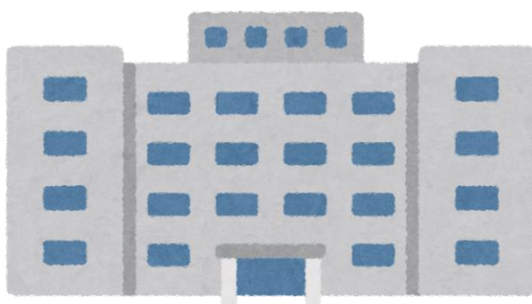

17-1 歴代市長

歴代	氏名	就任年月	退任年月
初代	戸邊 織太郎	昭和25年 6月	昭和37年 4月
2代	新村 勝雄	昭和37年 4月	昭和51年 6月
3代	篠塚 義正	昭和51年 7月	昭和55年 7月
4代	川島 健正	昭和55年 7月	平成 4年 7月
5代	根本 崇	平成 4年 7月	平成28年 7月
6代	鈴木 有	平成28年 7月	現職

17-2 歴代助役

歴代	氏名	就任年月	退任年月
初代	原 誠之	昭和25年 7月	昭和37年 3月
2代	柿元 兼二	昭和45年 9月	昭和51年 9月
3代	高梨 精三	昭和53年 4月	昭和55年 7月
4代	斉藤 光平	昭和56年 6月	昭和61年 8月
5代	柴田 信四郎	昭和61年10月	平成 2年 9月
6代	根本 崇	平成 3年 6月	平成 4年 4月
7代	飯塚 孝典	平成 4年 9月	平成 8年 9月
8代	岡田 稔	平成 8年 9月	平成16年 9月
9代	齋藤 隆昌	平成16年10月	平成19年 3月

注：地方自治法の改正により平成19年3月廃止

17-3 歴代副市長

歴代	氏名	就任年月	退任年月
初代	齋藤 隆昌	平成19年 4月	平成25年 3月
2代	今村 繁	平成25年 4月	現職

17-4 歴代収入役

歴代	氏名	就任年月	退任年月
初代	勝田 慎咲	昭和25年 7月	昭和30年 3月
2代	飯田 武雄	昭和30年 3月	昭和38年 3月
3代	染谷 正一	昭和38年 5月	昭和42年 5月
4代	染谷 弘之	昭和42年 7月	昭和46年 7月
5代	戸邊 義男	昭和46年 8月	昭和50年 8月
6代	中山 潔	昭和50年10月	昭和54年10月
7代	荒巻 国夫	昭和54年12月	昭和58年12月
8代	中村 實	昭和58年12月	昭和62年12月
9代	伊東 清彦	昭和63年 3月	平成 3年 2月
10代	澤田 隆	平成 3年 3月	平成 7年 2月
11代	藤井 利雄	平成 7年 4月	平成15年 3月
12代	渡邊 好男	平成15年 4月	平成19年 3月

注：地方自治法の改正により平成19年3月廃止

17-5 野田市行政組織図

野田市行政組織図

(令和6年4月1日現在)

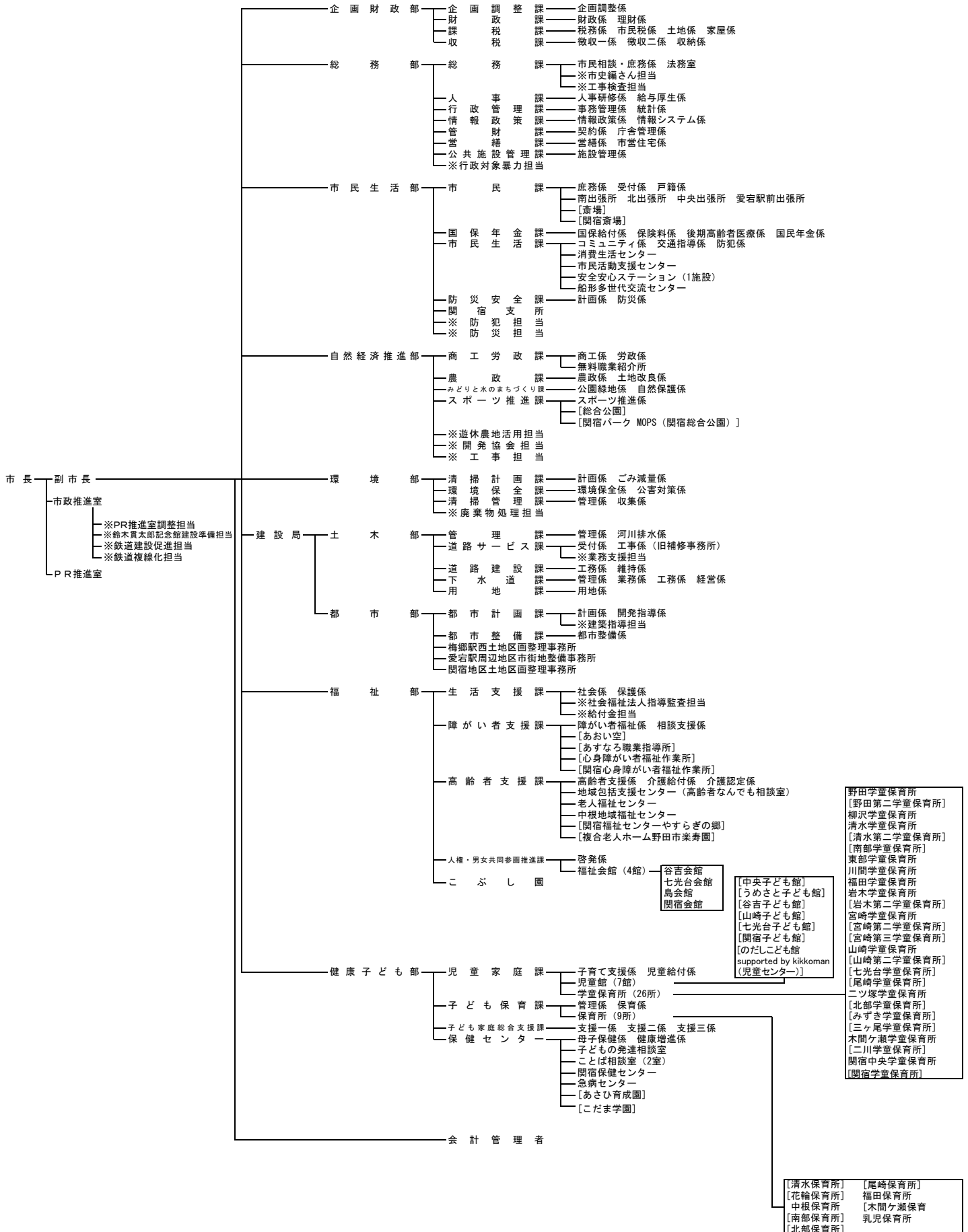

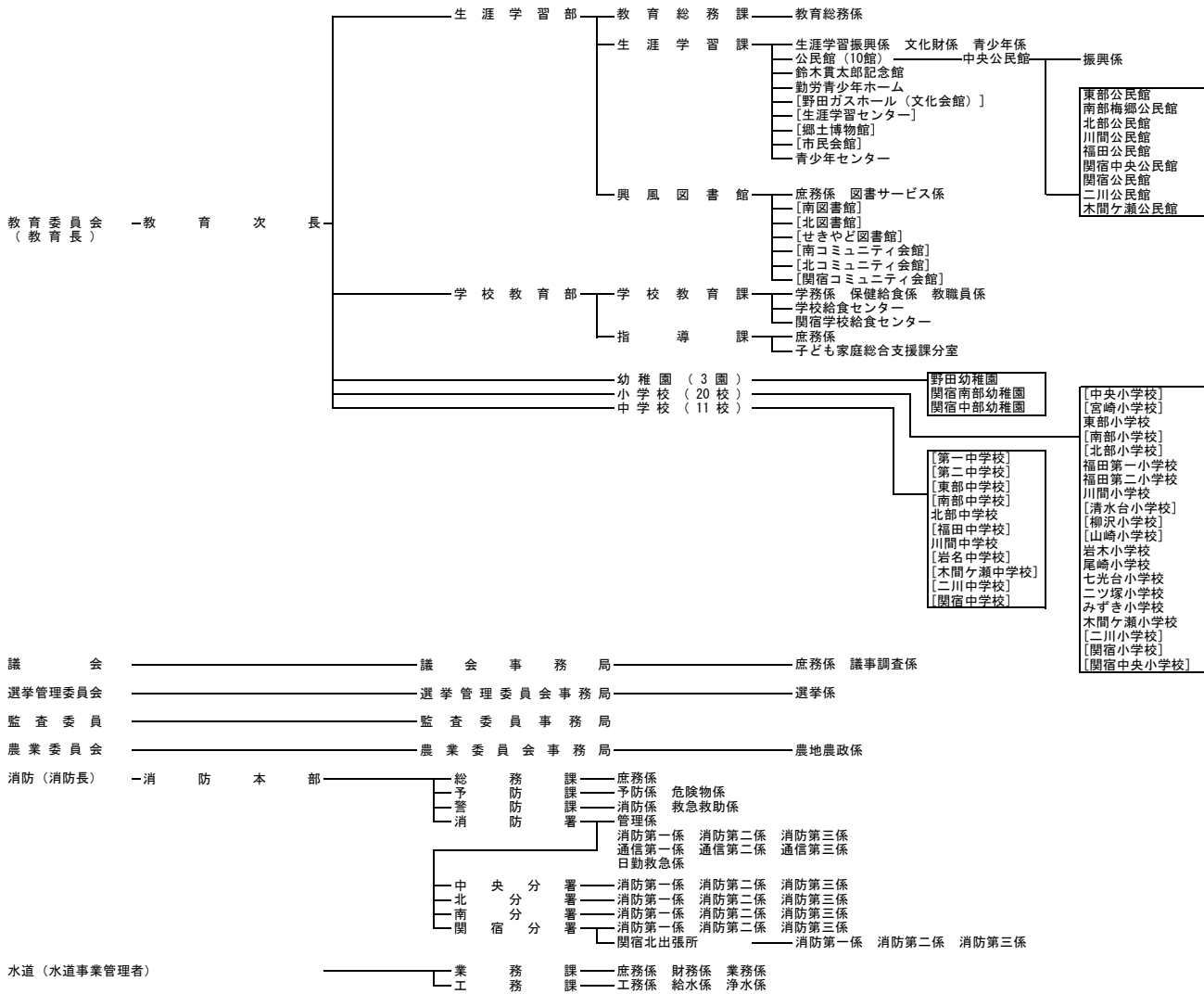

注：※印は、特命担当職
 [] 書きは、同種施設のうち、指定管理者、業務委託等の施設

17-6 職種別・年齢別職員数

(令和6年4月1日現在)

区 分	総 数	一般 行政職	税務職	医 療 技術職 ・ 薬剤師	保健師 ・ 看護師	福祉職	消防職	企業職	技能 労務職	教 育 職	
										小・中学校 (幼稚園)	その他
総 数	1,055	602	59	28	31	53	196	24	37	10	15
15歳以下	-	-	-	-	-	-	-	-	-	-	-
16～19歳	10	-	1	-	-	-	9	-	-	-	-
20～23	70	25	7	-	-	1	37	-	-	-	-
24～27	116	56	14	4	3	3	35	-	-	1	-
28～31	90	55	6	3	2	-	24	-	-	-	-
32～35	96	59	13	2	2	5	10	3	-	-	2
36～39	100	62	6	5	8	1	9	1	-	1	7
40～43	76	41	1	6	5	4	14	3	-	-	2
44～47	86	53	2	3	4	10	8	2	1	2	1
48～51	121	74	3	-	4	14	17	2	3	2	2
52～55	124	85	4	-	2	6	11	6	7	2	1
56～59	120	71	1	3	1	5	19	5	14	1	-
60歳以上	46	21	1	2	-	4	3	2	12	1	-

資料：人事課

17-7 市民相談受理件数

区分	法律	行政	交通事故	不動産	税務	一般相談	合計
令和元年度	739	10	44	53	89	806	1,741
2	645	1	3	-	47	906	1,602
3	666	4	3	-	54	610	1,337
4	750	1	21	42	91	891	1,796
5	799	-	8	61	86	853	1,807

資料：総務課

18 財政



18-1 市民の市税負担状況

区 分		令和元年度	令和2年度	令和3年度	令和4年度	令和5年度
人 口		154,373	154,140	153,807	153,661	153,815
世 帯 数		68,859	69,752	70,342	71,249	72,238
市 税	総 額 (千円)	23,013,461	22,951,368	22,595,113	22,933,863	23,239,319
	1人当たり負担額(円)	149,077	148,899	146,906	149,250	151,086
	1世帯当たり負担額(円)	334,211	329,042	321,218	321,883	321,705
普通会計 歳出額	総 額 (千円)	49,808,582	70,496,309	61,109,674	59,323,036	58,022,354
	1人当たり歳出額(円)	322,651	457,352	397,314	386,064	377,222
	1世帯当たり歳出額(円)	723,342	1,010,671	868,751	832,616	803,211

注：人口、世帯数は国の基準時点に合わせて1月1日現在の住民基本台帳の数値を使用。

資料：財政課

18-2 普通会計歳入決算額

歳入

科 目		令和4年度			令和5年度		
		金額 (千円)	対前年度 比(%)	構成比 (%)	金額 (千円)	対前年度 比(%)	構成比 (%)
自主財源	市 税	22,933,863	101.5	37.5	23,239,319	101.3	39.0
	分担金及び負担金	130,033	100.7	0.2	133,644	102.8	0.2
	使用料及び手数料	1,373,961	101.9	2.2	1,376,590	100.2	2.3
	財 産 収 入	79,782	71.7	0.1	86,184	108.0	0.1
	寄 附 金	129,663	64.2	0.2	420,192	324.1	0.7
	繰 入 金	1,977,434	82.4	3.2	1,312,813	66.4	2.2
	繰 越 金	3,019,323	129.7	4.9	1,897,294	62.8	3.2
	諸 収 入	1,262,643	99.0	2.1	1,152,765	91.3	1.9
依存財源	地 方 譲 与 税	408,830	101.6	0.7	412,309	100.9	0.7
	利 子 割 交 付 金	12,577	94.5	0.0	10,118	80.4	0.0
	法 人 事 業 税 交 付 金	303,473	115.9	0.5	307,947	101.5	0.5
	地 方 消 費 税 交 付 金	3,738,349	104.1	6.1	3,693,938	98.8	6.2
	配 当 割 交 付 金	126,821	92.3	0.2	143,421	113.1	0.2
	株式等譲渡所得割交付金	101,047	58.3	0.2	171,669	169.9	0.3
	ゴルフ場利用税交付金	167,268	103.2	0.3	165,494	98.9	0.3
	自動車取得税交付金	1,376	皆増	0.0	4,786	347.8	0.0
	環境性能割交付金	62,142	121.6	0.1	68,121	109.6	0.1
	地方特例交付金	193,126	54.7	0.3	203,295	105.3	0.3
	地 方 交 付 税	5,893,766	107.7	9.6	6,012,644	102.0	10.1
	交通安全対策特別交付金	16,602	93.5	0.0	15,621	94.1	0.0
	国 庫 支 出 金	12,776,399	83.7	20.9	11,891,212	93.1	19.9
	県 支 出 金	3,739,752	108.9	6.1	3,890,422	104.0	6.5
市 債	2,772,100	62.9	4.5	3,042,400	109.8	5.1	
計	61,220,330	95.5	100.0	59,652,198	97.4	100.0	

注：構成比は、それぞれ四捨五入しているため、合計が100にならない場合がある。

資料：財政課

18-3 普通会計歳出決算額

歳出（目的別）

科 目	令 和 4 年 度			令 和 5 年 度		
	金額 (千円)	対前年度比 (%)	構成比 (%)	金額 (千円)	対前年度比 (%)	構成比 (%)
議 会 費	344,679	103.1	0.6	353,799	102.6	0.6
総 務 費	7,393,793	106.5	12.5	6,240,488	84.4	10.8
民 生 費	24,804,462	92.7	41.8	26,436,237	106.6	45.6
衛 生 費	6,354,979	97.6	10.7	5,119,485	80.6	8.8
労 働 費	61,644	92.6	0.1	76,350	123.9	0.1
農 林 水 産 業 費	1,033,164	114.3	1.7	686,287	66.4	1.2
商 工 費	355,417	54.3	0.6	378,591	106.5	0.7
土 木 費	5,038,888	86.3	8.5	5,545,734	110.1	9.6
消 防 費	1,965,034	109.0	3.3	1,896,013	96.5	3.3
教 育 費	6,864,119	111.7	11.6	6,358,939	92.6	11.0
公 債 費	5,106,857	98.8	8.6	4,930,431	96.5	8.5
災 害 復 旧 費	-	-	-	-	-	-
諸 支 出 金	-	-	-	-	-	-
計	59,323,036	97.1	100.0	58,022,354	97.8	100.0

歳出（性質別）

科 目	令 和 4 年 度			令 和 5 年 度		
	金額 (千円)	対前年度比 (%)	構成比 (%)	金額 (千円)	対前年度比 (%)	構成比 (%)
人 件 費	9,570,570	104.0	16.1	9,208,686	96.2	15.9
うち職員給	6,054,991	103.2	10.2	6,123,888	101.1	10.6
物 件 費	11,715,357	105.0	19.7	10,369,424	88.5	17.9
維持補修費	167,223	115.5	0.3	172,452	103.1	0.3
扶 助 費	15,865,752	90.3	26.7	17,172,743	108.2	29.6
補 助 費 等	3,190,567	93.7	5.4	3,158,456	99.0	5.4
公 債 費	5,106,857	98.8	8.6	4,930,431	96.5	8.5
積 立 金	3,252,239	113.5	5.5	1,771,141	54.5	3.1
投資・出資金・貸付金	210,420	78.2	0.4	233,297	110.9	0.4
繰 出 金	4,812,834	107.1	8.1	5,660,597	117.6	9.8
投 資 的 経 費	5,431,217	79.6	9.2	5,345,127	98.4	9.2
（1）普通建設事業費	5,431,217	79.6	9.2	5,345,127	98.4	9.2
うち単独	2,834,950	77.1	4.8	2,931,145	103.4	5.1
（2）災害復旧事業費	-	-	-	-	-	-
計	59,323,036	97.1	100.0	58,022,354	97.8	100.0

注：構成比は、それぞれ四捨五入しているため、合計が100にならない場合がある。

資料：財政課

18-4 税目別市税決算額

科 目	令 和 4 年 度			令 和 5 年 度		
	金額 (千円)	対前年度比 (%)	構成比 (%)	金額 (千円)	対前年度比 (%)	構成比 (%)
市 民 税	9,826,800	101.5	42.8	9,919,703	100.9	42.7
固 定 資 産 税	10,399,114	100.8	45.3	10,565,230	101.6	45.5
軽 自 動 車 税	433,437	107.4	1.9	452,108	104.3	1.9
市町村たばこ税	1,227,821	106.7	5.4	1,240,769	101.1	5.3
都 市 計 画 税	1,046,691	100.7	4.6	1,061,509	101.4	4.6
計	22,933,863	101.5	100.0	23,239,319	101.3	100.0

注：構成比は、それぞれ四捨五入しているため、合計が100にならない場合がある。

資料：財政課

18-5 特別会計歳入歳出決算額

(1) 特別会計

歳入 会計別	令和4年度		令和5年度	
	金額 (千円)	対前年度比 (%)	金額 (千円)	対前年度比 (%)
国民健康保険	16,883,181	98.7	16,375,745	97.0
介護保険	12,666,207	100.2	13,028,477	102.9
次木親野井特定土地 区画整理事業	61,378	96.4	36,358	59.2
後期高齢者医療	2,301,056	106.9	2,376,333	103.3

歳出 会計別	令和4年度		令和5年度	
	金額 (千円)	対前年度比 (%)	金額 (千円)	対前年度比 (%)
国民健康保険	16,777,217	99.6	16,340,456	97.4
介護保険	12,404,930	99.8	12,839,692	103.5
次木親野井特定土地 区画整理事業	61,378	96.4	36,358	59.2
後期高齢者医療	2,282,028	107.1	2,370,019	103.9

資料：財政課

(2) 企業会計

1 収益的

会計別	令和4年度				令和5年度			
	収入 (千円)	対前年度比 (%)	支出 (千円)	対前年度比 (%)	収入 (千円)	対前年度比 (%)	支出 (千円)	対前年度比 (%)
下水道事業	3,593,442	97.8	3,500,023	99.8	3,550,473	98.8	3,495,033	99.9
水道事業	3,546,250	99.7	2,969,649	102.1	3,565,983	100.6	2,941,860	99.1

2 資本的

会計別	令和4年度				令和5年度			
	収入 (千円)	対前年度比 (%)	支出 (千円)	対前年度比 (%)	収入 (千円)	対前年度比 (%)	支出 (千円)	対前年度比 (%)
下水道事業	904,369	81.2	2,029,581	92.8	973,680	107.7	1,983,274	97.7
水道事業	8,077	190.5	1,054,710	74.9	10,459	129.5	1,477,335	140.1

注：金額は消費税込み。

資料：下水道課、水道部業務課

野田市統計書

令和6年版

令和7年3月31日発行

編集 野田市
総務部行政管理課
〒278-8550
野田市鶴奉7番地の1
電話04(7125)1111